

SZOLNOK VÁROS

TELEPÜLÉSRENDEZÉSI TERVÉNEK
2019. ÉVI RÉSZMÓDOSÍTÁSA
A VÍZPART KÖRÜTI VOLT KERTÉSZET
ÉS KÖRNYEZETÉRE

EGYEZTETÉSI DOKUMENTÁCIÓ

2019. AUGUSZTUS HÓ



VATERV95 TERVEZŐ ÉS SZOLGÁLTATÓ KFT.

Székhely és postacím:

2094 Nagykovácsi Széna utca 8.

Telefon: 06 20 9 156 405;

email: amolnar@vaterv95.hu

TÖRZSSZÁM: 191/2019-3-2-2

SZOLNOK

**Településrendezési tervének 2019. évi részmodosítása
Vízpart körüti volt kertészet és környezetére**

EGYEZTETÉSI DOKUMENTÁCIÓ

Bevezetés, jóváhagyandó munkarészek

Készült:

Szolnok Megyei Jogú város Önkormányzatának megbízásából
és

Pataki Ferenc önkormányzati főépítész koordinálásával

2019. AUGUSZTUS

Ez a dokumentáció a VÁTERV95 Kft szellemi terméke. A hozzá kötődő – a szerzői jogról szóló 1999. évi LXXVI törvényben meghatározott – vagyoni jogok a szerzőket illetik.

A dokumentációt készítették a VÁTER95 Kft munkatársai

Témafelelős településtervezők	Molnár Attila okl. építész, településrendezési vezetőtervező (TT/E1-01-0140)
Közlekedéstervezők	Rhorer Ádám okl. ált. mérnök közlekedési vezetőtervező (Tk-01-3157)
	Mezey András. okl. ált. mérnök közlekedési tervező
Tájrendező, környezeti értékelés	Kurcz Judit okl. tájépítész vezetőtervező (TK 01-5297)
Térinformatikus	Varga Krisztián
Minőségügyi vezető Ügyvezető igazgató	Mokry Ferenc Molnár Attila

TARTALOM:

BEVEZETÉS	5
1. TELEPÜLÉSSZERKEZETI TERV MÓDOSÍTÁSA	7
1.1 Településszerkezeti tervet módosító határozat(tervezet).....	8
1.2 A határozat mellékletei:.....	9
1. melléklet: Szolnok településszerkezeti tervlapjai.....	9
-- a közigazgatási területre kiterjedően.....	9
--a belterületre és környékére kiterjedően	10
-- településszerkezeti tervlap jelkulcsa	11
2. melléklet: Szolnok településszerkezeti terv leírása.....	12
3 melléklet: A változások bemutatása a korábbi joghatályos tervhez képest.....	24
4. melléklet: Szolnok településrendezési területi mérlege	25
5. melléklet: A területrendezési tervekkel való összhang igazolása.....	26
6. melléklet: A biológiai aktivitásérték számítása.....	49
2 SZOLNOK ÉPÍTÉSI SZABÁLYZATÁNAK MÓDOSÍTÁSA	50
2.1 SZÉSZ módosítás rendelettervezete.....	51
2.2 A módosítással érintett szöveges melléklet.....	53
1. szöveges melléklet: A szabályozási tervlapon rögzített nem sajátos építési övezetek részletes előírásai .53	
2.3 A módosítással érintett rajzi mellékletek	179
2. rajzi melléklet: 3/b Belterület - külterület tervlapja.....	179
3. rajzi melléklet: 3/c Közterület-nem közterület tervlapja.....	180
4. rajzi melléklet: 4/a Közcélú építési és telekalakítás tilalom, és a tervezett szabályozási vonal miatti korlátozás	181
5. rajzi melléklet: 5/a Építési övezetek	182
6. rajzi melléklet: 5/b Övezetek	183
7. rajzi melléklet: 7. A sajátos előírások tervlapja.....	184
8. rajzi melléklet: 8. A módosítással érintett szabályozási tervlapok.	185
-- jelkulcs	185
-- belterületi szabályozási tervlapok	186
3. A KÖZGYŰLÉSI HATÁROZATOKKAL KEZDEMÉNYEZETT MÓDOSÍTÁSOK BEMUTATÁSA ÉS INDOKLÁSA	189
4. A MÓDOSÍTÁSOK ÉTV. 7.§-AL VALÓ ÖSSZHANGJÁNAK IGAZOLÁSA (a joghatályos terv szerinti 6. fejezet aktualizálása).....	197

5. A MÓDOSÍTÁSOK FEJLESZTÉSI KONCEPCIÓVAL, IVS-EL ÉS A TK-VÁL VALÓ ÖSSZHANGJÁNAK IGAZOLÁSA (a joghatályos terv szerinti 7. fejezet aktualizálása)	204
5.1 Szolnok fejlesztési koncepció elhatározásaival való összhang	205
5.2 Szolnok Integrált Városfejlesztési Stratégiájával való összhang	206
5.3 A településképp védelméről szóló 37/2017.(XII.18.) önkormányzati rendlettel való összhang igazolása	208
6. SZAKÁGI JAVASLATOK	209
6.1 A tájrendezési séma pontosítása.....	210
6.2 A zöldfelület-fejlesztési javaslat pontosítása.....	211
-- a zöldfelületi séma pontosítása	211
-- a településrendezési tervekben jelölt erdőterületek, az Országos erdőnyilvántartásban nyilvántartott erdők megkülönböztetésével	212
6.3 Közlekedésfejlesztési javaslat kiegészítése	213
6.4 A környezeti hatásvizsgálat kiegészítése, a jelen 2019 évi módosítások környezeti hatásainak táblázatos összefoglalása (a joghatályos terv szerinti 8.6. fejezet kiegészítése)	216
7. TERVEZŐI NYILATKOZATOK	221
7.1 Nyilatkozat a területrendezési tervekkel való összhangról.....	222
7.2 Nyilatkozat az alátámasztó munkarészek módosításáról.....	222
8. MELLÉKLETEK.....	224
1. sz. melléklet: Testületi határozatok a rész módosítások kezdeményezéséről.....	225
2. sz. melléklet: Joghatályos Szolnok Építési Szabályzata (a javasolt módosítások jelölésével).....	227
3. sz. melléklet: Főépítési ajánlatkérés, mely tartalmazza a főépítési feljegyzést a tartalmi követelményekről is.....	305

BEVEZETÉS

A településrendezési eszköz módosítása a 314/2012. (XI.8.) Korm. rendelet 32. § (1) bekezdés c) pontja szerinti tárgyalásos eljárás keretében készül, mivel Szolnok Megyei Jogú Város Önkormányzata Közgyűlésének 107/2019.(IV.25.) határozata a Szolnok, Vízpart körút 16468/6 hrsz. belterületi és a (0647/2) és a 0647/3 hrsz. külterületi ingatlanokat „kiemelt fejlesztési területté” nyilvánította.

Szolnok város hatályos településrendezési tervei:

- településfejlesztési koncepció, jóváhagyva 215/2014. (IX.25.) sz. közgyűlési határozattal;
- településszerkezeti terv, jóváhagyva a 166/2019.(V.30.) közgyűlési határozattal;
- Helyi Építési Szabályzat (SZÉSZ) és szabályozási terv, jóváhagyva a 12/2018. (V. 11.) sz. önkormányzati rendelettel, és legutoljára módosítva a 17/2019. (VI.3.) önkormányzati rendelettel;
- Szolnok MJV érvényes Integrált Városfejlesztési Stratégiáját a közgyűlés 216/2014.(IX.25.) határozatával fogadta el, módosította a 246/2017.(IX.28.) önkormányzati rendelet.

A jelen részmodosítások az alábbiak:

- az 59/2019.(II.28.) sz. közgyűlési határozattal kezdeményezett módosítás:
 - 6. sz.: Vízpart körút 16435/17 hrsz. földrészlet övezeti előírásainak módosítása
- a 107/2019.(IV.25.) sz. közgyűlési határozattal kezdeményezett módosítás:
 - 14. sz.: Vízpart körút 16468/6, (0647/2) és a 0647/3 hrsz. földrészletek rendeltetési és építési előírásainak módosítása

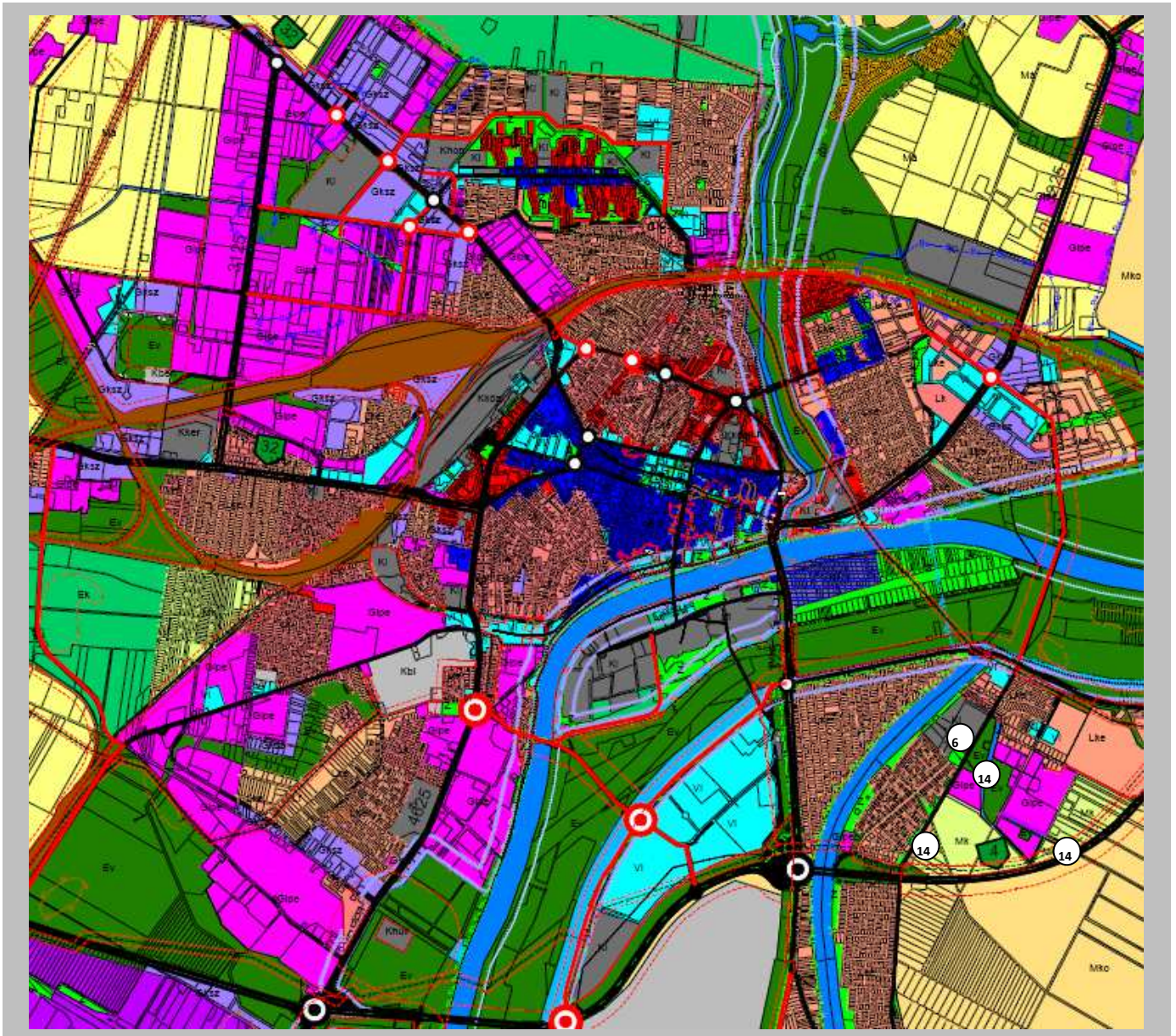

A 2019 évi részmodosítási helyszínek jelölése a joghatályos településszerkezeti tervlapon

1. TELEPÜLÉSSZERKEZETI TERV MÓDOSÍTÁSA

**Szolnok Megyei Jogú Város Önkormányzata Közgyűlésének
.../2019. (...) határozata
Szolnok Megyei Jogú Város településszerkezeti terv módosításáról**

Szolnok Megyei Jogú Város Közgyűlése a Magyarország helyi önkormányzatairól szóló 2011. évi CLXXXIX. tv. 13. § (1) bekezdésében, az épített környezet alakításáról és védelméről szóló 1997. évi LXXVIII. tv. 6. § (1) bekezdés meghatározott feladatkörében eljárva az alábbi határozatot hozza:

Szolnok Megyei Jogú Város Közgyűlése Szolnok Megyei Jogú Város településszerkezeti terv jóváhagyásáról szóló 60/2019.(II.28.) sz. közgyűlési határozat módosítását jelen határozat 1. és 2. melléklete szerint jóváhagyja.

Értesülnek: Szalay Ferenc polgármester
Szabó István alpolgármester
Fejér Andor alpolgármester
Dr. Sebestyén Ildikó jegyző
Dr. Rác Andrea aljegyző
polgármesteri hivatal igazgatóságai
önkormányzati főépítész

Szolnok, 2019. ...

Szalay Ferenc

1. melléklet Szolnok Megyei Jogú Város Önkormányzata Közgyűlésének .../2019.(VIII.22.) határozatához

-- a közigazgatási területre kiterjedően M=1:75000

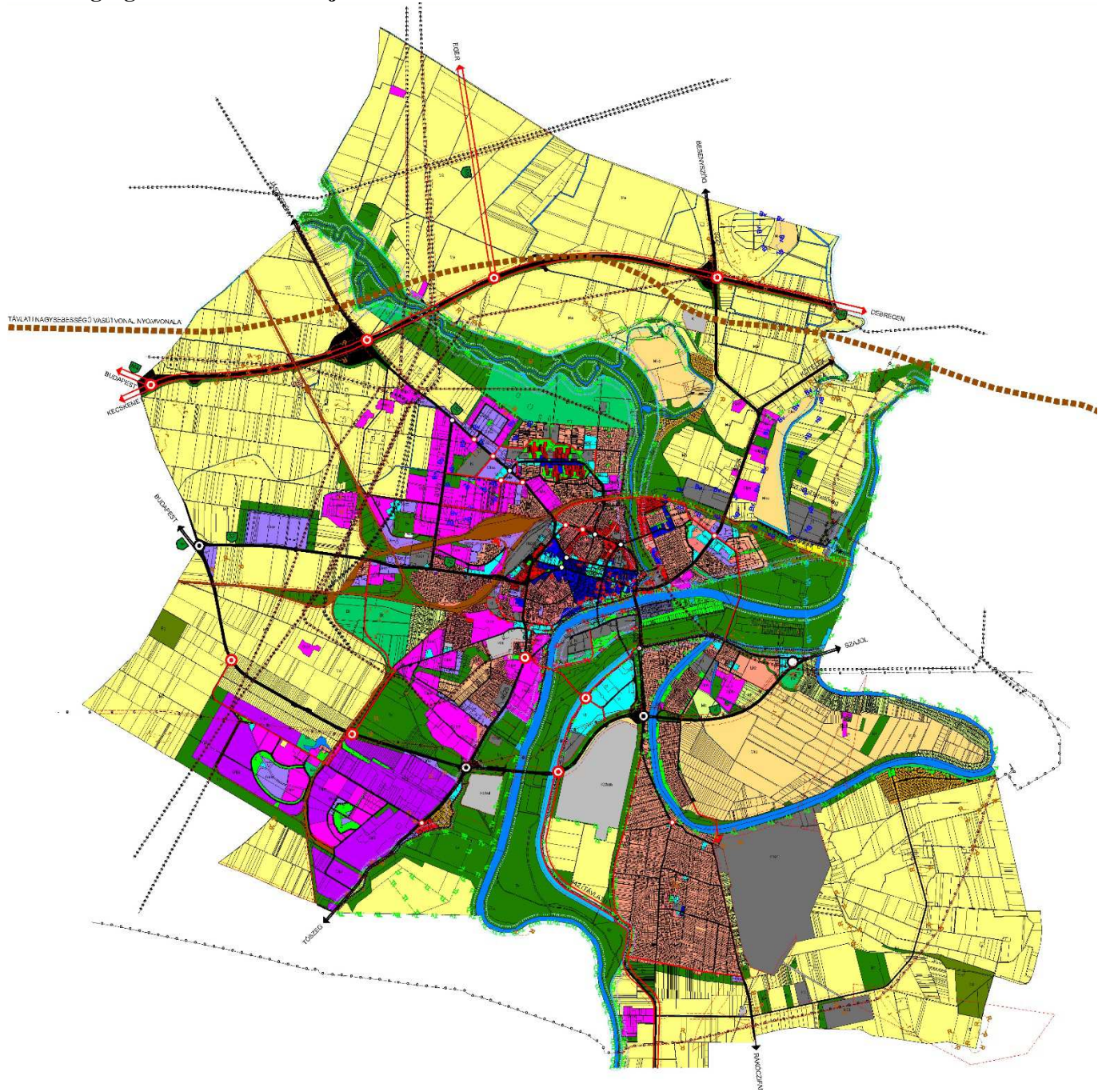

-- a településszerkezeti tervlap belterületre és környékére kiterjedően M=1:25000

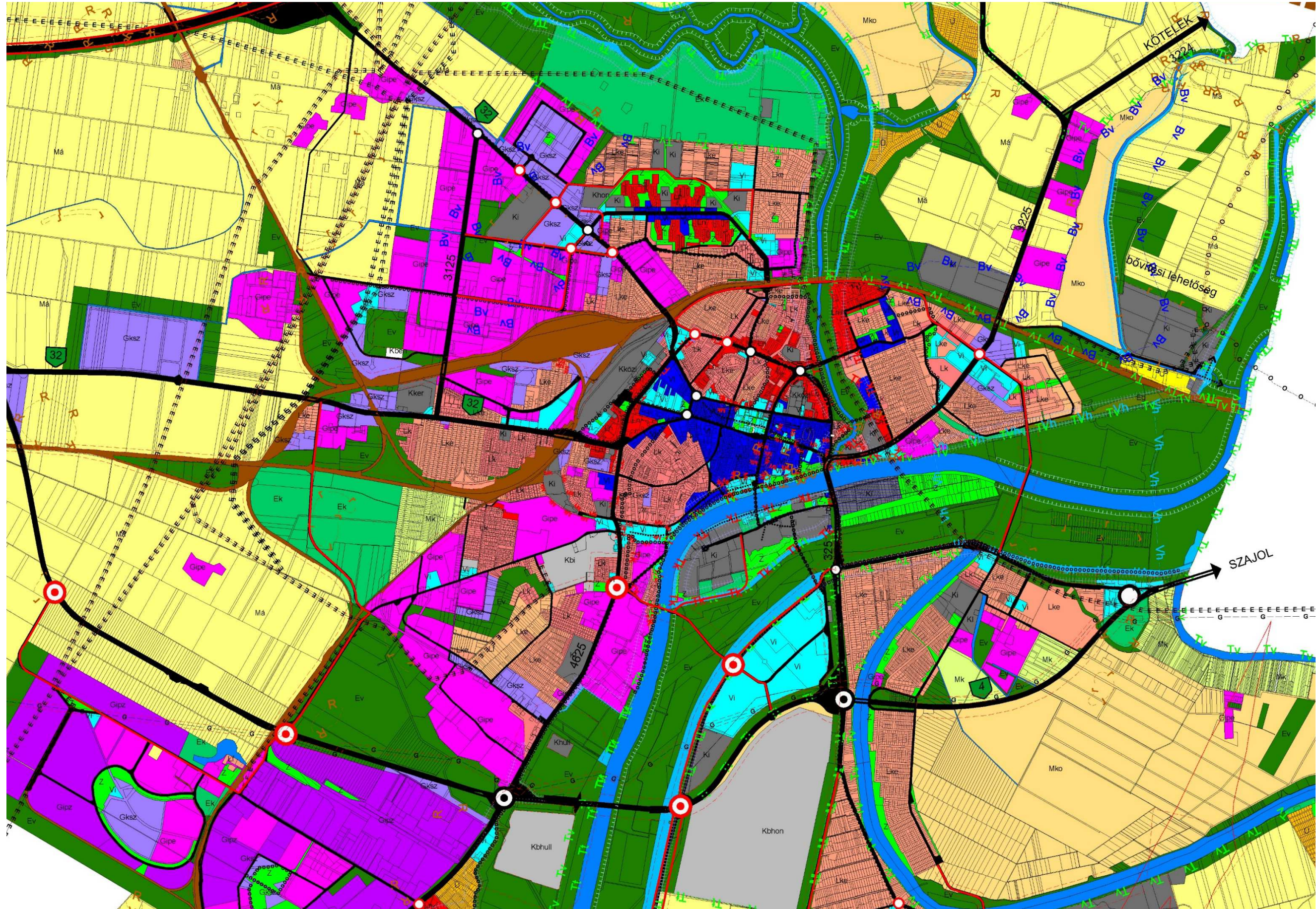

-- a településszerkezeti terv jelkulcsa

Tervezett belterületi határ

Területfelhasználás

L0	Nagyvárosias lakóterület
Lk	Kisvárosias lakóterület
Lie	Kertvárosias lakóterület
Lf	Falusias lakóterület
K0	Településközponti vegyes terület
K1	Intézményi vegyes terület
G	GAZDASÁGI TERÜLETEK
G1	Kereskedelmi szolgáltató gazdasági terület
G2	Zavaró hatású ipari gazdasági terület
G3	Egyéb ipari gazdasági terület
U0	Üdülőtér
U1	Üdülőtér
U2	Üdülőtér
U3	Üdülőtér
U4	Üdülőtér
U5	Üdülőtér
U6	Üdülőtér
U7	Üdülőtér
U8	Üdülőtér
U9	Üdülőtér
U10	Üdülőtér
U11	Üdülőtér
U12	Üdülőtér
U13	Üdülőtér
U14	Üdülőtér
U15	Üdülőtér
U16	Üdülőtér
U17	Üdülőtér
U18	Üdülőtér
U19	Üdülőtér
U20	Üdülőtér
U21	Üdülőtér
U22	Üdülőtér
U23	Üdülőtér
U24	Üdülőtér
U25	Üdülőtér
U26	Üdülőtér
U27	Üdülőtér
U28	Üdülőtér
U29	Üdülőtér
U30	Üdülőtér
U31	Üdülőtér
U32	Üdülőtér
U33	Üdülőtér
U34	Üdülőtér
U35	Üdülőtér
U36	Üdülőtér
U37	Üdülőtér
U38	Üdülőtér
U39	Üdülőtér
U40	Üdülőtér
U41	Üdülőtér
U42	Üdülőtér
U43	Üdülőtér
U44	Üdülőtér
U45	Üdülőtér
U46	Üdülőtér
U47	Üdülőtér
U48	Üdülőtér
U49	Üdülőtér
U50	Üdülőtér
U51	Üdülőtér
U52	Üdülőtér
U53	Üdülőtér
U54	Üdülőtér
U55	Üdülőtér
U56	Üdülőtér
U57	Üdülőtér
U58	Üdülőtér
U59	Üdülőtér
U60	Üdülőtér
U61	Üdülőtér
U62	Üdülőtér
U63	Üdülőtér
U64	Üdülőtér
U65	Üdülőtér
U66	Üdülőtér
U67	Üdülőtér
U68	Üdülőtér
U69	Üdülőtér
U70	Üdülőtér
U71	Üdülőtér
U72	Üdülőtér
U73	Üdülőtér
U74	Üdülőtér
U75	Üdülőtér
U76	Üdülőtér
U77	Üdülőtér
U78	Üdülőtér
U79	Üdülőtér
U80	Üdülőtér
U81	Üdülőtér
U82	Üdülőtér
U83	Üdülőtér
U84	Üdülőtér
U85	Üdülőtér
U86	Üdülőtér
U87	Üdülőtér
U88	Üdülőtér
U89	Üdülőtér
U90	Üdülőtér
U91	Üdülőtér
U92	Üdülőtér
U93	Üdülőtér
U94	Üdülőtér
U95	Üdülőtér
U96	Üdülőtér
U97	Üdülőtér
U98	Üdülőtér
U99	Üdülőtér
U100	Üdülőtér

BEÉPÍTÉSRE SZÁNT KÜLÖNLEGES TERÜLETEK

Kker	Különleges kereskedelmi célú terület
Ki	Különleges intézményi terület
Khv	Különleges honvédelmi terület
Kkdr	Különleges közlekedési terület
Kbi	Különleges intézményi terület (5% alatti beépítéssel)
Kbb	Különleges bányászati célú terület (5% alatti beépítéssel)
Kbh	Különleges honvédelmi terület
Kbn	Nem veszélyes hulladék elhelyezésére szolgáló különleges terület
Kbn	Különleges megújuló energia hasznosítási célú övezet

KÖZLEKEDÉSI ES KOZMUTERÜLETEK

K0	Általános közlekedési és közmüterület
K1	Vasúti közlekedési és közmüterület
K2	Repülőtéri közlekedési terület
Z	ZÖLDTERÜLET
E0	ERDŐTERÜLETEK
E1	Védelmi célú erdőterület
E2	Közjóléti erdőterület
E3	Gazdasági célú erdőterület
M0	MEZŐGAZDASÁGI TERÜLETEK
M1	Mezőgazdasági kiskert terület
M2	Mezőgazdasági általános terület
M3	Mezőgazdasági korlátozott használatú terület
V0	VIZGAZDALKODÁSI TERÜLETEK
V1	Vízmeder területe
V2	Árvízvédelmi terület
T	Tartalik terület

Művi értékvédelem, táj- és természetvédelem

Régészeti lelőhely ill. régészeti érdekű terület határa
 Településkép-védelmi terület határa *
 Natura 2000 területének határa **
 Országos meglévő és tervezett természetvédelmi terület határa ***
 Tájépképvédelmi terület határa ***
 Künhalom
 Helyi természetvédelmi terület határa

Környezetvédelem

Zaigató védőövezetek határa
 Vízmű hidrogeológiai védőterület határa ****
 Ártérület (nagyvízi terület)
 Árvízi fővédvonal
 Jelentősebb szennyezőforrás védőterületének határa
 Védelmi célú fásítás
 Rekultivációs terület

Közművek, elektronikus hírközlés és telekommunikáció

Vízmű
 Víztrávozó (víztorony, medence)
 Szennyvíztisztító
 Villamos alap- és elosztóhálózat (>= 120 kV)
 Villamos alállomás
 Nagynyomású gázvezeték (>25 bár)
 Gázátadó állomás
 Fűtőmű
 Termékvezeték
 Adó-, vevő-, átvitelállomás

Humán ellátás központjai

Igazgatási központ
 Oktatási központ
 Művelődési központ
 Egyházi központ
 Egészségügyi központ kórház nélkül
 Egészségügyi központ kórházzal
 Kereskedelmi központ
 Turisztikai, ill. kiránduló központ
 Sportpálya
 Szabadidő központ
 Strand
 Termástrand
 Kemping
 Temető

Közeledés

Meglévő
 Tervezett
 Gyorsforgalmi út
 Országos főút
 Országos mellékút, településközi út, települési forgalmi út
 Települési gyűjtőút
 Különszintű közúti csomópont
 Fontosabb szintbeni közúti csomópont
 Térségi jelentőségű kerékpárút
 Helyi jelentőségű kerékpárút
 Településszerkezeti jelentőségű gyalogút
 Jelentős közterületi parkoló
 Autóbusz pályaudvar
 Vasútvonal
 Nagysebességű vasútvonal
 Vasúti teherpályaudvar
 Vasútállomás
 Vasútmegálló
 Közforgalmú nemzetközi jelentőségű kikötő
 Hajó kikötő

Városrészközpont
Városkapu

2. melléklet: Szolnok településszerkezeti tervének leírása (a módosítások jelölésével)

1. A rendezés legfontosabb alapelvei, átfogó feladatai

1.1. Hosszú távon el kell érni, hogy Szolnok térségi kapcsolatai mind az országos hálózaton belül, mind a vonzáskörzeten belül tovább erősödjenek.

Ennek érdekében szorgalmazni kell

- a budapesti közlekedési kapcsolatok erősítését és ezen keresztül elsődlegesen az M4 autópálya kiépítését;
- a főváros körüli városgyűrű és Szolnok, ezen keresztül a Dunántúl és az Alföld, valamint Kecskeméten keresztül a Szolnok és Szeged közötti közlekedési kapcsolatok erősítéséhez az M8-as gyorsforgalmi út kiépítését;
- a dél-alföldi települési együttműködés bővítéséhez a 442. sz. főút (a Martfű - Kunszentmárton közötti útszakasz főút jellemzőkkel történő) korszerűsítését, illetve a települések belterületét elkerülő szakaszok megépítését;
- különösen a kistérségen belüli települések (Szolnok, Rákóczi falva, Rákócziújfaló, Tószeg, Tiszavárkony, Tiszajenő, Jászkarajenő, Köröstetétlen, Zagyvarékas, Újszász, Szászberek, Besenyszög, Csataszög, Szajol, Tiszatenyő, Martfű, Tiszapüspöki, Hunyadfalva, Kótelek, Nagykörű, Tizzasüly, Vezseny,) közötti települési együttműködést.

Az együttműködés terjedjen ki a termelés, az ellátás, a pihenés, a környezetvédelem, a műszaki infrastruktúra-fejlesztés lehetőleg minél szerteágazóbb területeire.

Az egymásra utaltság átfogó kezelése helyett a mai településszövetségben belül elsősorban a két, ill. többoldalú, feladatra orientált együttműködést kell előnyben részesíteni.

1.2. A térségi kapcsolatok bővítése mellett erősíteni kell Szolnok regionális és országos szerepkörét elsősorban azokon a területeken, ahol a város adottságai kedvezőek, így az ellátó-szolgáltató, kereskedelmi, szállítmányozási, pénz- és áruforgalmi, raktározási funkciókat, valamint a közép- és felsőfokú menedzserképzés, oktatás és az idegenforgalom intézményeit tekintve.

A rendezés során e bővítendő, ill. erősítendő szerepkörök befogadására területeket kell biztosítani. Ennek érdekében:

- A volt laktanya-területeken vagy az ipari üzemek funkcióváltása során előnyben kell részesíteni a felsorolt funkciókat hordozó létesítmények, ill. intézmények megjelenését.
- A rendezés eszközeivel elő kell segíteni, hogy a belső városrészekben a hagyományos ipari telephelyeken az üzemi funkciók átalakuljanak és a szolgáltatás, kiskereskedelem, vállalkozás területeivé váljanak.
- A Tisza-partot fokozatosan, elsősorban az idegenforgalom fogadására kell alkalmassá tenni,
- A déli iparterület beépítetlen területeit, ahol a szállítást lebonyolító hálózatok összesűrűsödnek (közút, vasút, távlatban kikötő, repülőtér), logisztikai központ kiépítésére kell tartalékolni.

1.3. A rendezés során kiemelten kell kezelni az ökológiai szemlélet érvényesítését. Mindent el kell követni, hogy Szolnok természetes környezete (a Tisza, a Zagyva környezete) és a város harmonikus együttélése zavartalanul váljon.

Ennek érdekében:

- Intenzív terület felhasználásra kell törekedni. A mai belterület tartalékait ki kell használni. A belterület növelését csak indokolt esetben és a belső területi tartalékok intenzív hasznosítása után szabad kezdeményezni.
- Elő kell segíteni, hogy a lakókörnyezetet és általában a városban élőket egyre kevesebb környezeti ártalom érje.
- Az ipar és a lakóterületek vegyesen beépített területein a szabályozás eszközével ösztönözni kell a lakókörnyezetet zavaró technológiák megszüntetését.
- Új lakóterületeket kijelölni csak az egészséges környezeti adottságokkal rendelkező városrészekben szabad. Ezért a lakóterületek fejlesztési iránya vagy a Tisza, vagy a Zagyva természetes sávja felé irányuljon, annak ökológiai megzavarása nélkül.
- A dél-délnyugati városrészeket munkahelyi zónának kell tekinteni. Ezen belül a 4. sz. főúttól délre eső területeket elsősorban a lakóterületekkel környezeti hatásuk miatt nem összeférő technológiák befogadására kell tartalékolni (akár a nagy szállítási forgalom, akár a levegő szennyezése, vagy bűzös, fertőzésveszélyes voltak miatt).

Az északnyugati beépítetlen belterületeket elsősorban környezetkímélő ipari-kereskedelmi funkciók (innovációs központ) fogadására kell felkészíteni.

Az idegenforgalom, üdülés, pihenés sávja a Tisza, a Holt-Tisza, a Holt-Zagyva természetes környezete, ugyancsak annak ökológiai megzavarása nélkül.

- A pihenés és üdülés zónáit természetes, féltermészetes területek közbeiktatásával el kell választani a városi lakóterületektől. Az üdülőterületek vonzó értékeit védeni, az üdülés, pihenés környezeti követelményeit érvényesíteni kell.
- A város természetes környezettel érintkező határai mentén átmeneti zónákat kell létesíteni, ahol a városi környezet és a természetes környezet rendezett módon átmenetet alkothat. El kell kerülni, hogy a határterületek a városi hulladékok illegális személtalrakó helyei legyenek.
- Ki kell jelölni a természetes zónák területét, ahol a természetes (féltermészetes) környezet háborítatlansága megőrzendő. Biztosítani kell a biológiai és táji értékek védelme érdekében a Tisza és a Zagyva menti ökológiai folyosók fennmaradását. Az ökológiai folyosók területén csak környezetbarát rekreációs idegenforgalmi jellegű vagy kutató, ismeretterjesztő célokat szolgáló – a terület mai beépítés-mentességén alig változtató létesítmények telepíthetők.
- Meg kell akadályozni, hogy a természetes zónákban a vonalas létesítmények a tájat mozaikszerűen felszabdaldják. A szabdalt területek előbb-utóbb elvesztik eredetiségüket, csökken az élővilág vitalitása.
- Az élővilág védelme érdekében – különösen az ökológiai folyosók sávjában – a műtárgyak kialakításakor figyelembe kell venni a vadon élő állatok mozgási irányait. A természetes környezet és a tájkép védelme érdekében a műtárgyakat, töltéseket tájba illő módon kell kialakítani.
- Törekedni kell az erdőterületek növelésére. El kell érni, hogy az erdőterületeken belül a közjóléti és védelmi erdők részaránya növekedjen.
- Elő kell segíteni, hogy a városi klímát javító védőfásítások a természetes ökológiai folyosókhoz (a Tisza és a Zagyva sávja) továbbá a város belterületi zöldfelületi rendszeréhez közvetlen csatlakozzanak.
- A belterületi zöldfelületeket összefüggő, biológiailag aktív rendszerré kell összekapcsolni. Az utcafásításokat is a rendszer részévé kell tenni. Az új lakóterületeken a közparkok számára földterületeket kell tartalékolni.
- Az élővizek partjainak természetes, féltermészetes állapotát fenn kell tartani, illetve beépítés-mentességét a jogi szabályozás eszközeivel biztosítani kell (pl. a Holt-Tisza beépített rendszerén a telkeken belül).
- A külterületeket a termőföld, a táj védelme érdekében elsősorban a mező- és erdőgazdálkodás számára kell megőrizni.
- A mezőgazdasági területek hagyományos – történelmileg kialakult – tájhasználatát (a tanyás gazdálkodási módot) fenn kell tartani.
- Az ökológiailag érzékeny mezőgazdasági területeken (Alcsi-sziget, Holt - Zagyva környezete) előnyben kell részesíteni a bio termelési technológiák alkalmazását. E területeken szorgalmazni, ösztönözni kell a tájgazdálkodásra történő áttérést.

1.4. Szolnok kulturális, városépítészeti örökségét hordozó környezetét a rendezés során a lehető legnagyobb mértékben védeni kell.

Ennek érdekében:

- A városrészekben a szerkezeti (hálózati) beavatkozásokat (áttöréseket, szabályozási szélesség bővítését) csak akkor szabad előírni, ha azok a lehető legkisebb mértékű átépítéssel és a hagyományos utcahálózat legcsekélyebb megbontásával járnak.
- A város történelmi magjában (pl. a Tisza-parti városrészben) a funkcióváltozások, ill. átépítések, építések, felújítások során meg kell őrizni a kialakult beépítési struktúrát, magassági viszonyokat (a városrész kialakult morfológiáját).

1.5. A piaci környezethez igazodó, vállalkozást támogató, segítő településrendezést kell előírni. A korábbiaknál nagyobb mértékben kell figyelembe venni a tulajdonosi érdekeket. A rendezés eszközeivel ösztönözni, segíteni kell a környezethez illeszkedő vállalkozásokat.

Ennek érdekében:

- Gazdasági, kereskedelmi és szolgáltatási zónákat célszerű kijelölni a városkapuk térségében, illetve a városba bevezető utak mentén.
- „Zöldmezős” vállalkozási területeket kell kijelölni környezetkímélő és csúcstechnológiát alkalmazó innovációs központ(ok) és színvonalas környezetalakítású és megjelenésű ipari park(ok) számára, a vállalkozók szolnoki letelepítésének ösztönzésére.

1.6. Szolnokot távlatban 72 ezres lakónépesség fogadására kell alkalmassá tenni. Ennek megfelelően a lakóterületeknek kijelölt, de még nem előkészített területeket ütemezni kell. Meg kell határozni azokat a lakóterületeket, amelyek igénybevétele, terület előkészítése csak az előre jelzett népességváltozáshoz képest pozitív irányú elmozdulás esetén engedhető meg.

1.7. Törekedni kell arra, hogy az egyes városrészek közötti eltérő környezeti színvonal, ill. komfortosság, ellátottsági színvonal csökkenjen.

Ennek érdekében:

- Javítani kell a lakásellátás színvonalát, választékát új, kertvárosi lakóterületek kijelölésével.
- Elő kell irányozni a lakótelepek rehabilitációját.
- Tovább kell javítani a közműellátottság színvonalát.
- Javítani kell a közúthálózat szerkezetén, elő kell segíteni az egyes városrészek jobb megközelíthetőségét.
- Ösztönözni kell a mainál területileg egyenletesebb intézményellátottságot. Biztosítani kell az új lakóterületeken, ill. a még be nem épített tömb-belsőkből az ehhez szükséges területeket.

1.8. Rendezési feladatok (településfejlesztési koncepcióval, IVS-el összefüggésben).

BELTERÜLETEK BŐVÍTÉSE, ILL. KÜLTERÜLETI BEÉPÍTÉSRE SZÁNT TERÜLETEK.

Elsősorban a tervezett lakóterületek belterületbe-vonását kell szorgalmazni. A belterület-közel gazdasági területek esetén a külterületi beépítésre szánt területi kijelölés elégséges.

Belterületbe vonásra előirányzott területek:

- Távlatban, a népesség tendenciák megváltozása esetén az Alcsi városrészben a volt szovjet laktanyától keletre eső, ma mezőgazdasági területek lakóterületi célokra. A bevonás feltétele az Alcsi városrészben meglévő jelentős belterületi tartalékok kihasználása, továbbá az északi forgalmi út I. ütemének valamint az Úteg utca menti gyűjtőútnak a kiépítése;
- Az Alcsi - szigeti 4. sz. főút elkerülő úti csomópontjától nyugatra eső, ma mezőgazdasági területek – lakóterületi és intézményi célokra. A bevonásnak nincs különösebb feltétele;
- A Szandaszőlősi városrészben a Szabó Lőrinc u., Nagymező u. és a volt Tisza-gát közötti, jelenleg mezőgazdasági terület – lakóterületi célokra - A belterületbe vonás feltétele a tömbbelső feltárások lehetőségének kihasználása. A terület hasznosítása a 442. sz. főút tervezett kiváltását követően lesz aktuális. Ez esetben az elkerülő út, részben helyi célokra is igénybe vehető lesz;
- A Szandai - rétek déli belterületi határa és a külterületen áthaladó gázvezeték északi védőterülete közötti terület központi vegyes területfelhasználás céljára.
- A 091/1 hrsz. telek és környéke, (személtalrakó közeli területek) kereskedelmi szolgáltató gazdasági, egyéb gazdasági területek, valamint központi vegyes területek céljára.

Belterületből történő kicsatolásra szánt területek:

- a déli iparterület térségében a Tószegi út, a 4. sz. főút és a Tisza által határolt rét, erdő. A kizárás után erdősítésre szánt terület. A kizárást egyrészt a Tisza árterülete, másrészt a nagy belterületi kihasználatlan iparterületi tartalékok indokolják.

2. A területfelhasználás szerkezete

2.1. A város tervezett területfelhasználásának alapszerkezetét a természeti és a történelem során kialakult városszerkezeti adottságokból kell levezetni.

Szolnokot a Tisza és a Zagyva, valamint a vasútvonalak öt városrészre tagolják:

- a belső (Belvárosi és Tiszaligeti)
- az észak-nyugati és a dél-nyugati
- az északi
- a keleti és
- a dél-keleti városrésze.

2.2 A Belváros Szolnok történelmi területe. Úthálózata, helyenként a beépítettség jellege erre utal.

A Belvárosnak ezt a jellegzetességét meg kell őrizni, és korszerű módon továbbfejleszteni.

A Belvárosban két fontos zónát területszervező tengelyként kell kezelni.

- Ady E. u. – Thököly út, valamint a 4. sz. főút közötti – a Zagyvától a vasútállomásig terjedő és a vasútállomás térségében tölcséresen szétnyíló főutak közötti tömbök Szolnok városközponti magjának kell tekinteni.
- A másik szervező zóna a Mártírok útja – Templom u. – Sóház u. és a Tisza közötti, zömében intézményterület.

El kell érni, hogy mindkét területszervező sávnak kiépüljön, a már meglévő elemek továbbfejlesztésével a belső hosszirányú gyalogos- és kerékpáros tengely. A városközpontban a Zagyva és a vasútállomás, a Tisza-parton a Zagyva-torkolat és a tervezett repülő múzeumterülete (Óállomás) között.

A két gyalogos tengely összekapcsolását a Tisza-parti városrész utcahálózata biztosítaná – az a Tisza-parti városrész, amely történelmi hagyományainál fogva egyébként is a város legértékesebb területe. A legfontosabb összekötő elem a Szapáry út, melynek tervezett gyalogos szervező tengelyének folytatásában épült meg a Tiszaligetre vezető gyalogos és kerékpáros Tisza-híd.

Ezért is fontos, meghatározó feladat a Tisza-parti városrész teljes körű rehabilitációja. El kell érni, hogy a rehabilitáció kiterjedjen az épületek felújításán, esetleg funkcióváltásán túl a közterületek igényesebb kialakítására, a Tisza-partra kivezető utcák gyalogos üzletutcává alakítására és a zöldfelületek további gazdagítására, a díszvilágítás megvalósítására. Külön gondot kell fordítani a történelmi hagyományokat hordozó épületek, épületegyüttesek eredeti építészeti megformálásának megőrzésére, megújítására.

A Tiszaliget közlekedési kapcsolatait javítani kell. A város legfontosabb rekreációs területei itt helyezkednek el. A főiskola fejlesztésével ez az igény, elsősorban a Belváros irányában fokozottan jelentkezik.

Ennek érdekében:

- távlatban egyéb városi igényekkel összhangban lehetővé kell tenni a kétirányú gépkocsi megközelítést, anélkül, hogy az átmenő forgalmat generálna a rekreációs területeken.

2.3 Az észak-nyugat, dél-nyugati városrész felhasználása erősen heterogén, a sokrétűséget enyhíteni kell.

Ennek érdekében:

- Az egymást zavaró ipari és lakófunkciókat egymástól lehetőleg el kell választani. Az elválasztást, ha véderdősávval nem, az üzemi telephelyeken belül létesítendő védőfásítással kell megoldani.
- A déli iparterületen a 4. sz. főút elkerülő szakaszától délre új lakóterületet kijelölni nem szabad.

Ugyancsak nem jelölhető ki új lakóterület az északi iparterület térségében (a Rékasi út és a Budapest-Debrecen vasútvonal közötti háromszögben).

A déli városrészben a 4. számú főúttól délre az Ipari Park bővítését elő kell irányozni, mert a jelenlegi gazdasági területek nagyrészt betelepültek. A bővítés iránya a Piroskai út folytatásában a Kiskunfélegyházi vasútvonalra nyugatra eső mezőgazdasági területek. A bővítés feltétele a külső közúti kapcsolatok kiépítése.

Az észak-nyugati városrészben nagyon sok a kihasználatlan, alulhasznosított terület. Szolnok gazdasági területeinek jelentős bővítését ebben a városrészben lehet végrehajtani. Míg a dél-nyugati városrész déli területei a környezetet is szennyező ipari technológiák befogadására is alkalmasak, itt csak a környezetet nem terhelő gazdasági tevékenységek telepíthetők le, mert a városrész a leggyakoribb széljárás irányába esik.

2.4 Az északi városrész kiépítését a lakótelepi fejlesztéseknek köszönheti. Itt a legfontosabb rendezési feladat a befejezetlenség felszámolása.

Ennek érdekében:

- Szorgalmazni kell a közösségi területek, a városrészközpont és az intézményi alközpontok színvonalas környezeti kialakítását, az intézményi ellátás javítását.
- Komplex lakóterületi rehabilitációt kell előirányozni, melynek szerves részének kell tekinteni a lakókörnyezet rehabilitációját, és funkcióbővítését.
- A városrész elszigeteltségét oldani kell a városrészek közötti közlekedési hálózatok fejlesztésével.
- A városrész az M4-es autópálya megépültét követően a város kapujává fog válni. Ennek megfelelően fogadóterületek tartalékolásáról és kiépítéséről gondoskodni kell.

2.5 A keleti városrész (Alcsi) a Belvárossal szoros kapcsolatban él, sok tartalék területtel rendelkezik.

A tartalékterületek kihasználása érdekében:

- A lakóterületi fejlesztések egy részét ide kell koncentrálni. A volt laktanya és honvédségi gyakorlóterületek kihasználásával, városi, elsősorban teljes családiházias lakóterületi funkciók betelepítésével a funkcióidegen zárványokat fel kell számolni.
- A városrész kedvező földrajzi, természeti adottságait kihasználva rekreációs területek fejlesztését is elő kell irányozni.
- A városrész az M4-es autópálya megépültével a második legfontosabb megközelítési irányba fog esni. Ennek következtében területet kell tartalékolni a városi fogadóterületek számára.

2.6 A Belvárostól legtávolabb esik a Dél - Keleti városrész. Ennek megfelelően az egyik legfontosabb rendezési feladat a városrészek közötti közlekedési hálózatok javítása.

- Az Alcsi szigeten a rekreációs és üdülési funkciók erősítését kell előirányozni. A terület további beépítettségét korlátozni kell. Lakóterületi bővítést a kedvező környezeti adottságok kihasználásával, de mérsékelt területi igénybevétellel szabad csak végrehajtani. Az Alcsi szigeti üdülőterület lakóterületi átszólását elő kell irányozni, mert a kedvező környezeti feltételek következtében lakófunkció már spontán megjelent a területen. Az átszólás feltétele a szennyvízelvezetés megoldása, és a városi közlekedési hálózathoz való kapcsolódás javítása.
- Szandaszőlős Szolnok legnagyobb lakóterületi tartalékával rendelkezik. Rendezési feladatok a közlekedési kapcsolatok fejlesztése mellett:
 - a tömbfeltárások folytatása. A meglévő lakóterületi tartalékok kihasználása érdekében a falusias teleszerkezet átalakítása.

- a lakóterület déli belterületi határa mentén véderdő fásítást kell végrehajtani, és ezzel a várost körülölelő zöldgyűrű jótékony hatása mellett a déli belterületi fejlesztési lehetőségeket meg kell akadályozni.

2.7 Az egyes területfelhasználási egységek megengedett legnagyobb beépítettségi sűrűsége és előírt közüzemi közművesítettsége az alábbi:

a sajátos használat szerinti beépítésre szánt területfelhasználási egység		a megengedett legnagyobb beépítési sűrűség	a közüzemi közművesítettség előírt értéke
jele	megnevezése		
Ln	nagyvárosias lakóterület	2,5	teljes
Lk	kisvárosias lakóterület	1,2	teljes
Lke	kertvárosias lakóterület	0,6	teljes
Lf	falusias lakóterület	0,5	részleges
Vt	településközponti vegyes terület	2,4	teljes
Vi	intézményi vegyes terület	3,0	teljes
Gksz	kereskedelmi, szolgáltató	2,0	teljes
Gipz	zavaró hatású ipari gazdasági	1,5	teljes
Gipe	egyéb ipari gazdasági terület	1,5	teljes
Üü	üdülőházas üdülőterület	0,8	teljes
Üh	hétvégi házas üdülőterület	0,2	részleges
Kker	kereskedelmi célú különleges	1,5	teljes
Ki	intézményi célú különleges terület	1,5	teljes
Khv	honvédelmi célú különleges	2,0	teljes
Kbhull	hulladék elhelyezésére szolgáló különleges terület	0,5	teljes
Kközl	közlekedési célokat szolgáló különleges terület	2,0	teljes

3. Lakóterületek rendezése

3.1 Új lakóterületek számára kell fenntartani

- az Alcsi városrészben a Bimbó utcától keletre eső belterületi – ma mezőgazdasági hasznosítású földrésztelkeket (kertvárosias beépítés számára);
- az Alcsi-szigeti, a Tüzér-utcától keletre eső, távlati felhasználásra, tartalékterületeként kijelölt földterületeket (kertvárosias beépítés céljára). A jelenlegi üdülőterület lakóterületi átsorolását elő kell irányozni;
- a Széchenyi-városrészben a lakóteleptől északra, a belterületig húzódó területeket (kertvárosias beépítés számára), távlati felhasználásra, tartalékterületeként (kertvárosias beépítés céljára);
- Szandaszőlősen a Szabó Lőrinc és Nagymező u. és a régi Tisza-gát között belterületbe vonásra kijelölt földrésztelkeket, kertvárosias beépítés céljára, (A Szandaszőlősi lakóterület jelentős bővítésének feltétele a második Tisza-híd megépítése);
- továbbá a Pletykafalu déli peremén a jelenlegi MÁV-területet – kertvárosias beépítés számára;

A távlati felhasználásra kijelölt tartalék lakóterületekre vonatkozó előírásokat a helyi építési szabályzatban kell rögzíteni, mint korlátozási előírásokat.

3.2 A meglévő lakóterületek intenzívebb hasznosítását kell előirányozni két módon

- tömbbelső feltárással,
- átépítéssel.
- Tömbbelső feltárással intenzívebben hasznosítható lakóterületként kell kijelölni
 - a déli iparterületi városrészben a Sashalmi út környékét,
 - Szandaszőlősen a Gátor u. – Vörösmező u. – Nagymező u. – belterületi határ közötti tömbbelsőket,
 - Szandaszőlősen a Nagymező utca, Veres Péter utca közé eső tömbbelsőket,
 - Szandaszőlősen a Kiss János utca és Krúdy Gyula utca közé eső tömbbelsőket.
- A jelenleg kialakult épületmagasság és beépítési % növelésével intenzívebben hasznosítható lakóterületként kell kijelölni

- a Szántó krt. áttörésével érintett lakótömböt és környékét,
 - a Csokonai utca és a Pozsonyi út két oldalát,
 - a Városközpont II. területét (Ady E. út – Baross G. út – Dr. Elek István utca és a Kápolna utca közötti tömbökben),
 - a Jókai utca, az Arany János utca, a Dózsa György út és a Somogyi Béla utca menti tömböket,
 - a Rákóczi út környékét,
 - a Széchenyi-városrészben a lakótelep korábban tervezett 4. negyedében.
- A Belváros átépülő, városiasodó területein (Rákóczi út és környéke, Pozsonyi út, Csokonai utca környéke, a Jókai utca, Arany János utca, Dózsa György út menti ingatlanok) az átépülés drasztikus (törésszerű) változásait el kell kerülni, a korábbi szabályozás által megengedett épületmagasságot mérsékelni kell.
- Szandaszőlős központjában már korábban kialakított területek az előzőekben említett kategóriák egyikébe sem tartoznak, hiszen nem újonnan kijelölt lakóterületről, de intenzitás növelésről sincs szó. Ezért e területet külön említjük meg. (Aba Novák Vilmos utca és Ferenczy K. u. közé eső területek – amelyek kisvárosias beépítés számára kerültek kijelölésre már korábban.)

3.3 Fokozatos rehabilitációt kell előírni jelenlegi intenzitás megtartása mellett

- a Tisza-parti városrészben komplex, értékmegetartó és növelő rehabilitáció végrehajtása az elkövetkezendő évtized kiemelt feladata. A területre részletes vizsgálatokkal megalapozott rehabilitációs terv készítése szükséges;
- a déli városrészben a Hullám utca környékén, ahol a múlt századi utca és telekszerkezet szinte változatlan formában fennmaradt. A fokozatos rehabilitáció különösen a Tisza közelsége miatt a területet felértékelheti;
- a déli városrészben a Zápor utca környékén. A lakóterület utca- és telekszerkezete szintén a múlt században alakult ki. A fokozatos rehabilitáció ugyancsak a terület felértékelődésével járhat – bár kétségtelen, hogy a terület környezeti adottságai a Hullámutcai lakótömbökénél kedvezőtlenebb;

3.4 Átépítés szükséges a Törteli utca és a Motor utca szlömös területén.

- A jelenlegi telekstruktúra átalakítása és új lakóterületi viszonyok megteremtése a feladat.
- Ezzel párhuzamosan a mély fekvésű, elhanyagolt, illetve használaton kívüli területek rekultivációját is elő kell irányozni, annak érdekében, hogy kulturált lakókörnyezet alakulhasson ki.

3.5 A lakótelepek fokozatos rehabilitációjával kell számolni.

- A rehabilitációnak ki kell terjednie a lakóépületek műszaki felújításán túl elsősorban a lakókörnyezet köz- és nem közterületeinek felülvizsgálatára, a mai úszótelkek és közparkok arányainak módosítására és az így kialakított építési telkek felhasználásának, beépítésének részletes szabályozására. Ez utóbbi keretében jogi lehetőséget kell teremteni a lakóépületek földszinti szintterületeinek bővítésére, a tető beépíthetőségére, a loggiák, erkélyek, lakások bővíthetőségére, összevonására stb. Az utóbbi években megindult rehabilitációs feladatokat folytatni kell.
- A további rehabilitáció során meg kell oldani az igényelt (előírt) garázsok látvány- és környezetvédelmi követelményeket is kielégítő telepítését.
- A lakótelepeken belül a közparkok mainál igényesebb kialakításáról és fenntartásáról gondoskodni kell.
- A lakótelepek elhelyezkedésüktől függően különböző mértékű rehabilitációt igényelnek:
- a Széchenyi-városrészben elsődleges feladat a lakáskínálat bővítése, a lakótelepi jelleg kertvárosi, kisvárosi karakterű kiegészítése, azaz új területek előkészítése,
 - a Tallinn-városrészben az épületek felújítása és helyenként a szintterület bővítése a legsürgetőbb feladat,
 - az építési telkek kialakításának és a magánérő rehabilitációs célú mozgósításának leginkább a Zagyva-parti lakótelepen van realitása,
 - a vasútállomás előtti József A. lakótelep műszaki állapota a leginkább elfogadható. Itt a földszinti szintterületek közösségi célú intézményi átalakítása, bővítése, funkcióváltása az elsődleges feladat.

3.6 Az újonnan kijelölt lakóterületeken az intézményi ellátás egy része a lakótelken magánvállalkozás keretében valósul meg. Az alapfokú intézményellátás tartalékterületeit biztosítani kell, kivéve a Széchenyi-lakóteleptől északra kijelölt kertvárosias területet, ahol a lakótelep alapfokú ellátottsága az átlagosnál magasabb szintű és a terület igényeit is kielégíti.

4. Üdülőterületek, pihenési célú különleges intézményterületek rendezése

- A rendezési terv készítése során biztosítani kell, hogy az üdülőterületek elsődlegesen a pihenés zónái lehessenek. El kell különíteni a csendes pihenési zónákat a zajosabb idegenforgalmi hasznosítású területektől.

- Meg kell akadályozni, hogy az üdülőterületek, kiskertek további terjeszkedésével a Holt-Tisza és a Holt - Zagyva partja teljes hosszában beépüljön.
- Pihenési célú intézmények számára kell tartalékolni a Tiszaliget jelentős részét – a jelenlegi közparkok megtartása mellett.
- A Tisza árterületére eső volt zártkertek kiskert célú hasznosítását fokozatosan fel kell számolni, ill. annak erdőhasznosítását kell ösztönözni (támogatni), a nagyvízi levonulási sávval kapcsolatos előírások figyelembevételével.
- A Budapest-Debrecen vasútvonal és a Kecskemét-Szolnok vasútvonal között kialakult üdülőterületek visszaminősítését kell előirányozni. A kis kertés mezőgazdasági jellegű használat fennmaradt. A terület közlekedési kapcsolatai nem fejlődtek, illetve gazdaságosan nem fejleszthetők. A vasútvonalak mentén védőfásítási kötelezettséget kell előírni. Javítani kell az üdülőterület közúti megközelíthetőségét.
- A Paprika u. menti üdülőterület környezete szennyezett és egy része a bűzös, fertőzésveszélyes védőterületbe esik. A földrészletek beépíthetőségét szabályozási eszközökkel mérsékelni kell.
- Új rekreációs területet lehet kijelölni a Milléri csatorna környékén, az üdülőházas üdülőterületek, rekreációs intézmények, közparkok számára. A rekreációs terület bővítési területére a részletes fejlesztési programok ismeretében szabályozási tervet kell készíteni.

5. Központi vegyes és nem pihenési célú különleges intézményterületek rendezése

5.1 A városba érkezés fontos pontjain a város szerepköréhez, kultúrájához, hagyományaihoz méltó építészeti és funkcionális környezetet kell kialakítani. Ennek érdekében a városkapuk kiépítésének lehetőségét biztosítani kell

- a 32. sz. útról érkezve a Nagysándor József és Abonyi út csomópontjának térségében,
- a 32. sz. útról érkezve a Nagysándor József út csomópontjában, illetve a Széchenyi-városrész Széchenyi I. krt.-i bejáratánál,
- Besenyszög felől érkezve a vasúton átérve, a tervezett északi körút térségében (a Besenyszögi városkapu az M4 kiépítése után válik fontos ponttá),
- a 4. sz. főúton érkezve az Alcsi-szigeti bejáratnál,
- a 4 sz. főúton érkezve a 32. sz. főútleágazásánál
- a 442. sz. főút felől közelítve a Belváros felé a Szandai-réten tervezett szabadidő-központ térségében,
- a Tószegi út felől, illetve a 4. sz. főúton érkezve a déli iparterületen a Gyökér u. – Csaba u. környékén.

5.2 A Belvárosba ékelődő iparterületek funkcióváltását, illetve a használaton kívüli területek intézményi, hasznosítását fokozatosan elő kell segíteni, elsősorban

- a Százados utca menti telephelyeken (Üvegtechnika, stb.),
- a Mártírok útja menti (Malomipari Vállalat),
- a Meder utcai (Tejipari Vállalat, KÉV Metró stb.),
- egyéb üzemi telephelyeken, ahol kereskedelmi, szolgáltató, idegenforgalmi hasznosítás megjelenése a kívánatos.

5.3 A volt laktanya-, illetve korábban katonai célokat szolgáló területeket, épületeket, továbbá a felszabaduló vasútterületek kisebb részét elsősorban intézményi vagy intézményi-lakó, illetve szolgáltatóipari célokra kell hasznosítani. Ilyen területek

- a Thököly út menti volt laktanya,
- a MÁV teherpályaudvar használaton kívüli területei.

5.4 A Körösi úti temető ravatalozójának megépítésével és a bejárati területek rendezésével, illetve a több kisebb temető megtartásával (a változó temetkezési szokásokat is figyelembe véve) nem indokolt, hogy új temető létesüljön. A korábban kijelölt temetőt az Alcsi-városrész intézményterületeként (elsősorban városi rekreációs célokra) kell tartalékolni.

5.5 A Vízpart körút menti volt kertészeti területét hasznosítani kell turisztikai (szálloda, vendéglátás) célokra. A vele szemben lévő, a Vízpart körút keleti oldalán fekvő területeket a vízisport rendezvények kiszolgálására (kemping, ideiglenes parkolók) alkalmassá kell tenni.

6. Gazdasági (ipari, kereskedelmi) területek rendezése

6.1 A környezetet erősen terhelő üzemek számára a 4. sz. főúttól délre eső ipari területeket, a környezetet nem terhelő, védőtávolságot nem igénylő üzemek számára a 4. sz. főúttól északra eső ipari területeket kell kijelölni.

6.2 A kialakítandó ipari gazdasági területeket a rendezés módja és ütemezése szerint három területegységre kell tagolni:

- a dél –nyugati városrészben a Piroskai úttól északra fekvő, ipari telephelyek rehabilitációt igényelnek;

- a Piroskai úttól délre fekvő külterületi földrészek, „zöldmezős” iparterületek alakíthatók ki;
- ugyancsak „zöldmezős” iparterületek alakíthatók ki az észak-nyugati városrész ma még beépítetlen belterületein

A zöldmezős iparterületek kialakításánál a földterületeket csak ütemezetten szabad igénybe venni, a ténylegesen felmerülő igények alapján.

6.3 A használaton kívüli vasúti területeken, a Thököly úti volt laktanya területén és a déli Szolnoki Ipari Park, valamint a volt szemétkerakó környékén kialakuló Ipari Park területén innovációs központok kialakulására kell törekedni.

6.4 Az innovációs központokat magas (fejlett) technológiákat és magas szellemi háttérrel igénylő, a helyi gazdaság megújulását segítő tevékenységek és az azt kiszolgáló intézmények telepítésére, pihenőparkok létesítésére kell alkalmassá tenni. A terület kiépítését fejlesztő társaság közreműködésével, magas környezeti értékű terület-előkészítéssel kell vonzóvá tenni.

6.5 A MÁV teherpályaudvar felszabaduló területeit elsősorban logisztikai központi célokra kell hasznosítani. A vasúti területfelhasználás alól kivont területeket a városi területekbe be kell illeszteni. Ki kell építeni a szükséges közlekedéshálózatokat, úgy hogy a korábbi zárvány jelleg oldódjon. Külön gondot kell fordítani, hogy a területen keletkező többlet gépjármű forgalom ne a lakó és közösségi célú területeket terhelje.

6.6 A Thököly út menti volt laktanya területének nagyobb részét gazdasági területként lehet hasznosítani.

6.7 Az M4-es autópálya megépítésével a Thököly út menti gazdasági telephelyek számára kedvező külső közúti kapcsolat fog létrejönni. Ezért a bevezető út mentén további gazdasági területek kiépítésére igény fog jelentkezni. Az igény befogadására új gazdasági területek kijelölésére lesz szükség, a kevésbé jó termőképességű mezőgazdasági területek felhasználásával.

7. Zöldfelületek, erdők rendezése

7.1 Szolnok elsődlegesen pihenési célokat szolgáló zöld- és erdőterületei Tiszaliget, Alcsi-városrész és a Tisza közötti zöldfelületek, valamint a Széchenyi-városrész északi határához kapcsolódó közjóléti erdők. A rendezés során e területeket növelni kell. A fejlesztés iránya a Tisza és a Zagyva vonala.

7.2 A várost határoló és a belső, városi zöldfelületeket új zöldfolyosók létesítésével összefüggő, biológiailag aktív rendszerré kell fejleszteni. Zöldfolyosót kell kijelölni

- a város nyugati határán a Széchenyi-városrész északi erdőfelületei és a 40. sz. főúttól délre eső erdőfoltok között,
- az utóbb említett erdők, a temető és a Tisza között,
- a cukorgyári területektől délre a 4. sz. főút mentén a Tiszáig,
- a város keleti határán az Alcsi-városrésztől északra és keletre a Tiszáig,
- az élő Tisza és a Holt-Tisza között,
- az Alcsi-szigeten a beépített területek és az élő Tisza között,
- a Holt Tisza partjai mentén.
- a Zagyva hullámterében.

7.2 A zöldfelületi rendszer része a kertvárosi telkek zöldfelülete. Felvilágosító munkával elő kell segíteni, hogy legalább a zöldfolyosóba eső kertvárosi telkeken egyre inkább a biokertészkedés váljon uralkodóvá. A zöldfolyosó szempontjából fontos kertvárosi területek:

- a Sefcsik-telep
- a Kertváros
- Szandaszőlős
- Pletykafalu és
- a Pletykafalutól délre fekvő üdülőtelkek.

7.3 Szorgalmazni kell, hogy az utcák fásításával a biológiailag aktív felületek növekedjenek. Ennek érdekében nemcsak a telepítendő fák számát kell növelni, hanem egyre nagyobb területre kiterjedően el kell érni, hogy a villamos légvezetékek felváltása földkábelre mielőbb megtörténjen (I. ütemben a teljes Belvárosra kiterjedően, ezen belül is a Rákóczi út környékén).

7.4 A belterületi határ mentén összefüggő védő zöldgyűrűt kell kialakítani. A zöldgyűrű egy része telken belül kötelezően előírt fásított telekrész is lehet.

8. Mezőgazdasági területek rendezése

8.1 Hagyományos, kertes tanya-gazdálkodásra alkalmas kistanyás (Mezőgazdasági általános 1.) területként kell kijelölni:

- a Besenyszögi út menti
- a 32. sz. főút - Újszászi vasút közötti Tenyőszigeti földterületeket, ahol viszonylag kis teleknagyságú területeken (3-6000 m²) folytatható a tanya gazdálkodás.

A Besenyszögi út nyugati oldala mentén elhelyezkedő mezőgazdasági általános területeken a lakóépítési célú 10%-os elérő beépíthetőség megengedhető, melynek építési szabályozásának feltételeit helyi építési szabályzatban kell meghatározni:

8.2 Nagytanyás gazdálkodásra alkalmas (Mezőgazdasági általános 2.) területként kell kijelölni

- a Zagyva és a 40. sz. főút közötti,
 - az Eresztő-halmi,
 - a Szelei-dűlő menti,
 - a Hegyes-halmi,
 - a Kistófenéki,
 - a Fekete-halmi,
 - a Katona-kúti
- földterületeket, ahol nagyobb kiterjedésű földrészleteken (min. 20 000 m²) nagytanyás gazdálkodás folytatható.

8.3 Szórványtanyás gazdálkodásra alkalmas (Mezőgazdasági általános 3.) területként kell kijelölni

- a Zagyván túli
- az Újszász - Kecskemét vasútvonaltól nyugatra eső és
- a Tenyőszigeti

földterületeket, ahol a kedvezőtlen mezőgazdasági adottság miatt csak nagykiterjedésű földterületen (min. 100 000 m²) folytatható gazdálkodás.

8.4 Mezőgazdasági kertes területként kell lehatárolni

- a malomszegi,
- az Alcsi-szigeti volt zártkerteket, valamint
- az Alcsi-szigeti, a 4. sz. főúttól északra eső területeket.

Az alábbi mezőgazdasági kertes területeken a lakóépítési célú 10%-os elérő beépíthetőség megengedhető, melynek építési szabályozásának feltételeit helyi építési szabályzatban kell meghatározni:

- a Vasút alja melletti kiskert területen.

8.5 Ökológiai szempontból a kiemelkedő táji-természeti értékek és az élővizek védelme miatt különleges mezőgazdasági területként kell szabályozni

- a Zagyva-ártér és a Holt - Zagyva által közrezárt területeket
- a Tisza árterületének külterületi szakaszát
- az Alcsi-sziget kijelölt kiskerteken kívüli területeit.

8.6 A Milléri-főcsatorna melletti halastórendszer természetet kímélő használatát – az élővilág védelme érdekében – biztosítani kell.

9. Táj, természetvédelem és környezetvédelem

9.1 Helyi jelentőségű természetvédelmi területté kell nyilvánítani

- a Tisza hullámterét,
- a Zagyva hullámterét,
- a Holt - Zagyvát és az általa bezárt malomszegi területet,
- az Alcsi – Holt-Tiszát,
- a Milléri-főcsatorna menti halastavakat.

9.2 Védőtávolságokat, illetve védőterületeket kell meghatározni

- a szennyvíztisztító,
 - a gázfogadók,
- körül
- a repülőterek felszálló sávjában,
 - a vasútvonalak kül - és belterületi szakasza,
 - az országos főúthálózat külterületi szakasza,
 - a védőtávolságot igénylő közművezetékek,

- az árvízvédelmi töltések
- a folyó- és állóvizek külterületi szakaszai mentén.

10. Települési értékek védelme

10.1 Meg kell őrizni az egyes városrészek eltérő kedvező, ill. történelmi értéket hordozó városépítészeti arculatát. Ilyen jellegzetes városrészek:

- a Tisza-parti városrész,
- a Rákóczi út és környéke,
- az Ady E. u. – Baross G. út – Kápolna utca – dr. Elek I. u. közötti városközpont-terület,
- a Thököly út és a Báthory I. utca – Csokonai utca és a Szántó körút közötti tömbök,
- a Gutenberg tér, Szent István tér és a Művésztelep környéke,
- a Vágóhíd u. és környéke, valamint
- a Zápor u. és környéke,
- a Sefcsik-telep,
- a Kertváros,
- a Tiszaliget.

10.2 Az Országos Területrendezési Tervet jóváhagyó törvény értelmében ki kell jelölni a településkép védelmi területet, melynek az országos és helyi védelem alá vont területek összefüggő környezetére kell kiterjednie.

11. Közlekedés, közlekedési területek

11.1 A város gyűrűs hálózati rendszerét ütemezve kell továbbfejleszteni. Az ütemezést úgy kell végrehajtani, hogy a távlati fejlesztés lehetősége megmaradjon.

11.2 Fontosabb új főutat kell kijelölni

- városi főforgalmi út nyomvonalaként a Csáklya utcai új Tisza-híd – Csáklya utca – Temető utca – József Attila utca – Nagy Imre körút – Mátyás király út –a Budapest-Debrecen vasútvonal déli oldalán, a Rékasi felüljárótól kezdődően – új Zagyva híd – Budapest-Debrecen vasútvonal déli oldalán – a Mester utcai volt laktanya északi határa mentén, a Tüzér utca és az új keleti Tisza-híd közötti nyomvonalon;
- a város nyugati részén a 32. sz. főút és a déli iparterület között, teherforgalmi útként, a Barázda utca és a Tiszakécskei vasútvonal keleti oldalán;
- Szandaszőlős térségében a 442. sz. főút elkerülő szakaszaként;
- a Dr. Sebestyén Gy. körút meghosszabbításában az Alcsi-városrész megközelítésének javítására, illetve nagyobb távlatban egy keleti Tisza-híd megépítése esetén a 4. sz. főút gyors elérhetősége érdekében.

11.3 Új gyűjtő utat kell kijelölni

- a Széchenyi-városrészben az újonnan tervezett kertvárosi területek feltárására,
- az északi iparterületen az innovációs központ megközelítéséhez,
- a déli iparterületen a Kőrösi út és a Piroskai út összekötésével a Tószegi út tehermentesítésére,
- a rekultivált személerakó térségében kiépítendő ipari park távlati teherforgalmának levezetésére a Nagysándor József út és a 32. sz.-ú (volt 4.sz.-ú) főutak összekötésével (az Újszászi út és volt TSZ major magánútjának felhasználásával).

11.4 A főút- és gyűjtőút-hálózat szabályozási területének kijelölésekor a meglévő telekhatárokat, beépítési vonalakat lehetőleg tiszteletben kell tartani. A szükséges közterületi telekszabályozásokat fokozatosan, az építési igényekkel összekapcsolva kell végrehajtani.

11.5 A főutak mentén kijelölt gazdasági kereskedelmi szolgáltató területek feltárására a gazdasági területen belül szerviz-utakat kell kiépíteni.

11.6 Az újonnan beépítendő területeken a fő- és gyűjtő utaknál az OTÉK szerinti, a kiszolgáló utaknál a 14,0 m-es szabályozási szélességet biztosítani kell.

11.7 Jelentős gyalogúthálózat-fejlesztést kell előírni. A Tisza-parti sétány és a városközpont főgyalogútjának kelet-nyugati irányú meghosszabbítása mellett területileg kiterjedt gyalogos zónákat kell létrehozni

- a Tisza-parti városrészben és
- a Városközpont II. ütemben (Kápolna utca – Dr. Elek I. u. közötti tömbökben).

A Tiszavirág híd folytatásaként gyalogos és kerékpár utat kell kijelölni az árapasztó csatornán átvezető híd építésével a bevásárlóközpont megközelítése érdekében.

11.8 Kerékpárutat kell kijelölni

- a Tisza-part és a Zagyva-part mentén
- a vasútállomás és a városközpont
- az ipari területek és a városközpont
- Szandaszőlős és a városközpont
- a Széchenyi-városrész és a városközpont között.

11.9 A városon belül közlekedési alközpontokat kell kialakítani, ahol a tömegközlekedési létesítmények mellett a szolgáltató, kereskedelmi létesítmények is kapjanak helyet. Vizsgálni kell a vasútterületek távlatban sem kihasznált területeinek felszabadíthatóságát, vállalkozási célú hasznosíthatóságát. Ilyen területek:

- a teherpályaudvar egy része,
- a Pletykafalu alatti keskeny sáv,
- a Partoskáporna feletti, iparterületbe ékelődő területek,
- a MÁV Járműjavító Temető u. és Körösi úti sarka.

11.10 A teherhajózás fejlesztése a tiszai vízlépcsők sorsától függ. A vízlépcsők sorsa még nem dőlt el. A medencés teherkikötő helybiztosítására a döntésig területet kell biztosítani a déli iparterületen, a közigazgatási határ, Tószegi út környezetében.

11.11 Jelenleg a sportrepülőter kismértékű fejlesztésével számolni kell. Alkalmassá kell tenni 1100 m-es felszálló paramétereknek megfelelő forgalomra (kereskedelmi célú szállításokra, idegenforgalmi-üzleti kisgépforgalomra). A bővített funkcionak megfelelően kell a védőterületeket meghatározni. A szolnoki katonai repülőter polgári hasznosítását kezdeményezni kell és vizsgálni kell az ezzel összefüggő környezeti hatásokat és beépítési korlátozásokat.

12. Közművek

12.1 Szolnok és 7 szomszédos település (Újszász, Zagyvarékas, Szászberek, Tószeg, Szajol Rákóczi falva, Rákócziújfalva) vízszükségletét a Felszíni Vízkivételi Mű látja el. A tervezett lakóterületek és iparterületek fejlesztéséhez elegendő tisztított víz áll rendelkezésre a tervezett technológia- fejlesztéseredményeképpen (az ivóvíz minőségének javítására technológiai fejlesztést hajtottak végre).

12.2 A vízellátás fő gerinchálózata ma sugaras szerkezetű. A területfejlesztésekhez kiépítendő gerinchálózatok nyomvonalát úgy kell kijelölni, hogy azok a sugaras szerkezet körvezetékes rendszerű hálózattá történő átalakítását szolgálni tudják.

12.3 A Tisza vízminőség-javítása érdekében kiépített szennyvíztisztító szárazidei névleges kapacitása 32 000 m³/nap és hidraulikai kapacitása (csapadék esetén) 40 000 m³/nap. A telep nemcsak Szolnok, de további 13 település szennyvizét is fogadja. Kapacitásának kihasználása érdekében szorgalmazni kell további ingatlanok rákötését. A területfejlesztések során a keletkezett szennyvizet elválasztott rendszerű csatornahálózaton keresztül kell elvezetni.

A meglévő egyesített rendszerű csatornahálózat fokozatos szétválasztását és helyenként a hidraulikailag indokolt kiváltásokat kell végrehajtani.

12.4 A város távlati villamosenergia-igényét a szolnoki OVIT alállomás biztosítani tudja. Különösen biztonságossá válik az ellátás, ha a tervezett 400 kV-os országos hálózat szolnoki fejlesztése megvalósul.

A város délnyugati részében korábban megtervezett és már részben beépített Szolnoki Ipari Park területének, illetve a környezetében meglévő ipari létesítmények energiaigényének kielégítésére egy új 120/20 kV-os városi alállomás épült a Tószegi út és Kombájn utca sarkán.

12.5 Az új alállomás, mely alap kiépítésben 25MVA kapacitással rendelkezik, a tartalék helyre beépített 25MVA transzformátorral 50MVA-re bővíthető. A gépek 40MVA-esre cserélésével a teljes kapacitás 80MVA lehet.

Az északi meglévő városi alállomás 2x20 MVA-es transzformátorát 2x40 MVA-re kell cserélni. A déli meglévő városi alállomás kapacitása megfelelő.

A felsorolt energiahálózat-fejlesztéseket csak a konkrét igények jelentkezésekor szabad végrehajtani.

12.6 A külterületek megvilágításának színvonala városrészenként egyenetlen. Ki kell jelölni azokat a területeket, ahol a színvonal emelése szükséges, ill. ahol a városkép részeként díszkivilágítás létesítése indokolt lenne.

12.7 A város gázfogadója a távlati gázigények kielégítésére alkalmas

12.8 A jelenlegi távhő-ellátási körzetek mellett újak létesítése nem indokolt.

12.9 A távközlési ellátás vállalkozási alapon fog fejlődni. A rádiótoronyok biztonsági övezeteit az ingatlanok felhasználásánál figyelembe kell venni.

12.10 A rádiótoronyok biztonsági övezeteit nem jelöltük, ugyanis az építési övezeti tervlapon ábrázolt övezetekben a magassági előírásoknál figyelembe vettük a szükséges követelményeket.

13. Árvízvédelem

13.1 Az Üdülősor és Verseny utca közötti, távlatban rekreációs célokra kijelölt intézményterületek egészének, ill. a közpark-területek egy részének árvízmentesítésére a későbbiekben külön tanulmánytervet kell készíteni, amely vizsgálja a műszaki megoldás mellett az optimális telek-felértékelődéssel arányos költségfordítás mértékét is.

13.2 Az árvízvédelmi fejlesztési terv szerint épültek át a fővédvonalak jelenlegi nyomvonalán a Tisza folyó jobb parti védvonalának egyes szakaszai, a Tiszaparti sétány parapet fala. Középtávon az ún. Szórópusztai töltésáthelyezés valósul meg.

3. melléklet: A változások bemutatása a korábbi joghatályos tervhez képest

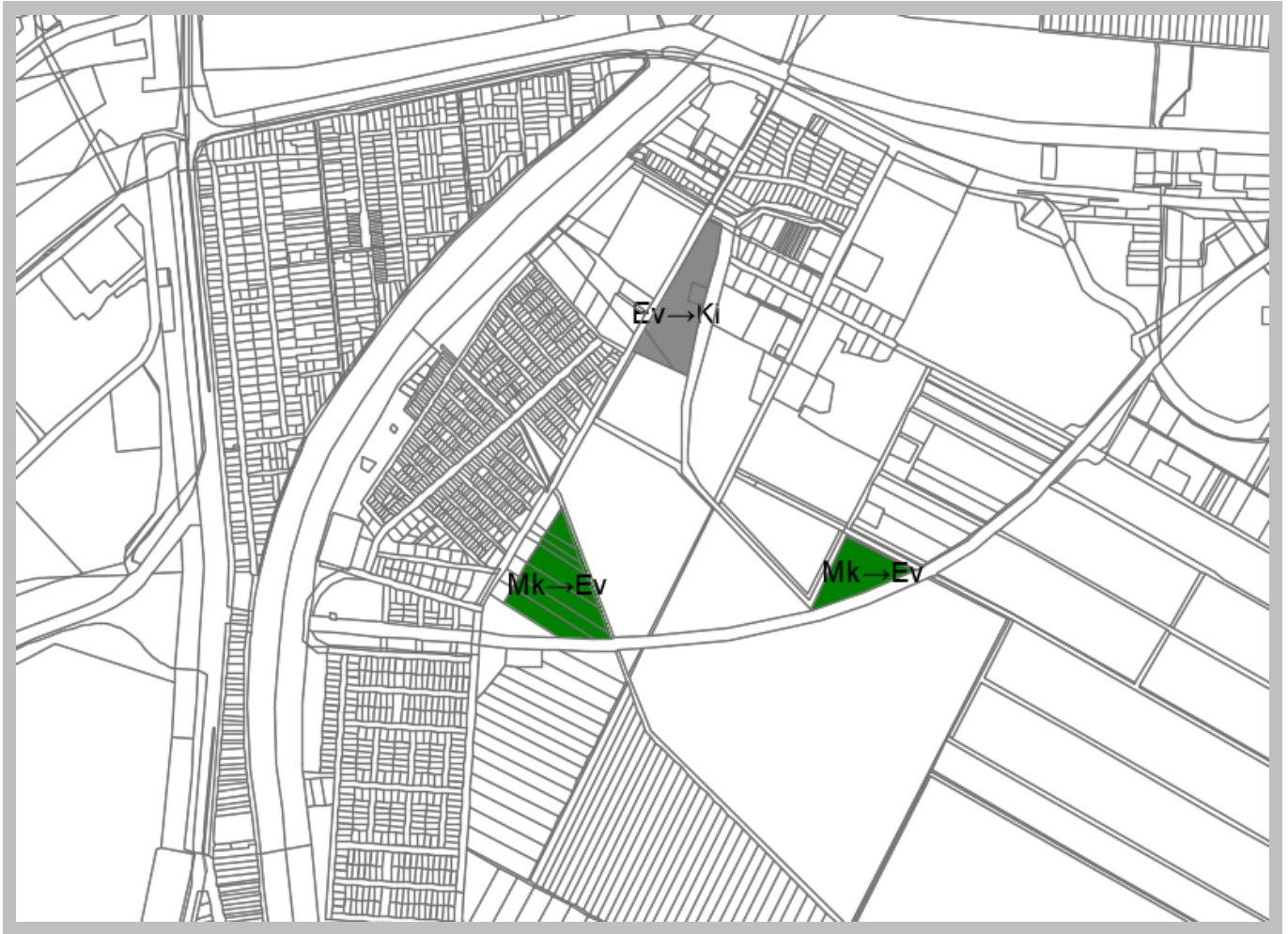

4. melléklet: Szolnok településrendezési területi mérlege

területfelhasználási egység megnevezése		joghatályos terv szerinti		módosított terv szerinti	
		ha	%	ha	%
L	LAKÓTERÜLET	1237,6603	6,61	1237,6603	6,61
Ln	nagyvárosias	87,172	0,47	87,172	0,47
Lk	kisvárosias	216,3223	1,16	216,3223	1,16
Lke	kertvárosias	892,136	4,76	892,136	4,76
Lf	falusias	42,03	0,22	42,03	0,22
V	VEGYES TERÜLET	259,9753	1,39	259,9753	1,39
Vt	településközponti	81,6513	0,44	81,6513	0,44
Vi	intézményi	178,324	0,95	178,324	0,95
G	GAZDASÁGI TERÜLET	1536,19	8,20	1536,19	8,20
Gksz	kereskedelmi, szolgáltató	278,1191	1,48	278,1191	1,48
Gip	zavaró hatású ipari	496,4306	2,65	496,4306	2,65
Gipe	egyéb ipari	761,64	4,07	761,64	4,07
Ü	ÜDÜLŐTERÜLET	104,15	0,56	104,15	0,56
Üü	üdülõházas	8,59	0,05	8,59	0,05
Üh	hétvégi-házas	95,56	0,51	95,56	0,51
K	BEÉPÍTÉSRE SZÁNT KÜLÖNLEGES TERÜLET	687,128	3,67	690,858	3,69
Kker	kereskedelmi célú	10,39	0,06	10,39	0,06
Ki	intézményi célú	239,164	1,28	242,894	1,30
Khv	honvédelmi célú	406,74	2,17	406,74	2,17
Khull	hulladék elhelyezésére szolgáló	0,12	0,00	0,12	0,00
Kközl	közlekedési célokat szolgáló	30,714	0,16	30,714	0,16
	BEÉPÍTÉSRE NEM SZÁNT KÜLÖNLEGES TERÜLET	284,51	1,52	284,51	1,52
Kbi	intézményi célú	25,54	0,14	25,54	0,14
Kbb	bányászati célú	9,76	0,05	9,76	0,05
Kbhv	honvédelmi célú	207,96	1,11	207,96	1,11
Kben	megújuló energia hasznosítású	1,32	0,01	1,32	0,01
Kbhull	hulladék elhelyezésére szolgáló	39,93	0,21	39,93	0,21
KÖ	KÖZLEKEDÉSI ÉS KÖZMŰTERÜLET	899,2603	4,80	899,2603	4,80
KÖu	közúti	654,6903	3,50	654,6903	3,50
KÖk	kötõttpályás (vasúti)	205,71	1,10	205,71	1,10
KÖl	légi	38,86	0,21	38,86	0,21
Z	ZÖLDTERÜLET	166,219	0,89	166,219	0,89
E	ERDŐTERÜLET	3093,3116	16,52	3096,2516	16,53
Ev	védelmi rendeltetésű	2632,8056	14,06	2635,7456	14,07
Ek	egészségügyi - szociális-turisztikai rendeltetésű	364,606	1,95	364,606	1,95
Eg	gazdasági rendeltetésű	95,9	0,51	95,9	0,51
M	MEZŐGAZDASÁGI TERÜLET	9676,968	51,67	9676,968	51,67
Mk	kertes	208,89	1,12	202,22	1,08
Má	általános	8600,91	45,92	8600,91	45,92
Mko	korlátozott használatú	867,168	4,63	867,168	4,63
V	VÍZGAZDÁLKODÁSI TERÜLET	783,25	4,18	783,25	4,18
Közigazgatási terület összesen		18728,622	100	18728,622	100

5. melléklet: Területrendezési tervekkel való összhang igazolása

1. Területrendezési tervek Szolnokot érintő elhatározásai

a) OTrT Szolnokot érintő elhatározásai

A Magyarország és egyes kiemelt térségeinek területrendezési tervéről szóló 2018. évi CXXXIX. törvény a megyei területrendezési tervek és e törvénnyel való összhang megteremtéséig átmeneti rendelkezéseket tartalmaz. E szerint:

- a megyei területrendezési tervben megállapított térségi területfelhasználási kategóriákon belül a törvényi előírásokat kell alkalmazni;
- azokat az országos övezeteket, amelyeket a megyei területrendezési alkalmaz, de a törvény szerint miniszteri rendelet nem állapít meg, a településrendezési eszközök készítésénél, módosításánál már nem kell alkalmazni;
- azokat az országos övezeteket, amelyeket a megyei területrendezési alkalmaz, azonban a rá vonatkozó előírásokat a törvény vagy a miniszteri rendelet módosította, a településrendezési eszközök készítésénél, módosításánál már a törvény és a miniszteri rendelet övezeti előírásait kell alkalmazni;
- azokat a megyei övezeteket, amelyeket a megyei területrendezési terv állapít meg, azonban a törvény nem állapít meg, a településrendezési eszközök készítésénél, módosításánál már nem kell alkalmazni;
- azokra a megyei övezeteket, amelyeket a megyei területrendezési terv állapít meg, azonban a törvény a rá vonatkozó előírásokat módosította, a településrendezési eszközök készítésénél, módosításánál már e törvény övezeti előírásait kell alkalmazni;
- azon új országos és megyei övezeteket, amelyeket a törvény vagy a miniszteri rendelet vezet be, azonban a megyei területrendezési tervben még nem kerültek alkalmazásra, a településrendezési eszközök készítésénél, módosításánál a törvényben foglaltak szerint kell lehatárolni és rájuk a törvény övezeti előírásait kell alkalmazni.

A fentiekből következők az alábbiakban

- az országos szerkezeti tervet mutatjuk be, mert annak infrastrukturális elemei mértékadók (megjegyezzük az országos úthálózatra vonatkozó elhatározások Szolnok közigazgatási területén megegyeznek a hatályos megyei terv szerkezeti tervlapján feltüntetette nyomvonallal),
- az országos övezeteket is bemutatjuk, mert azok pontosítására még a megyei tervben nem került sor.

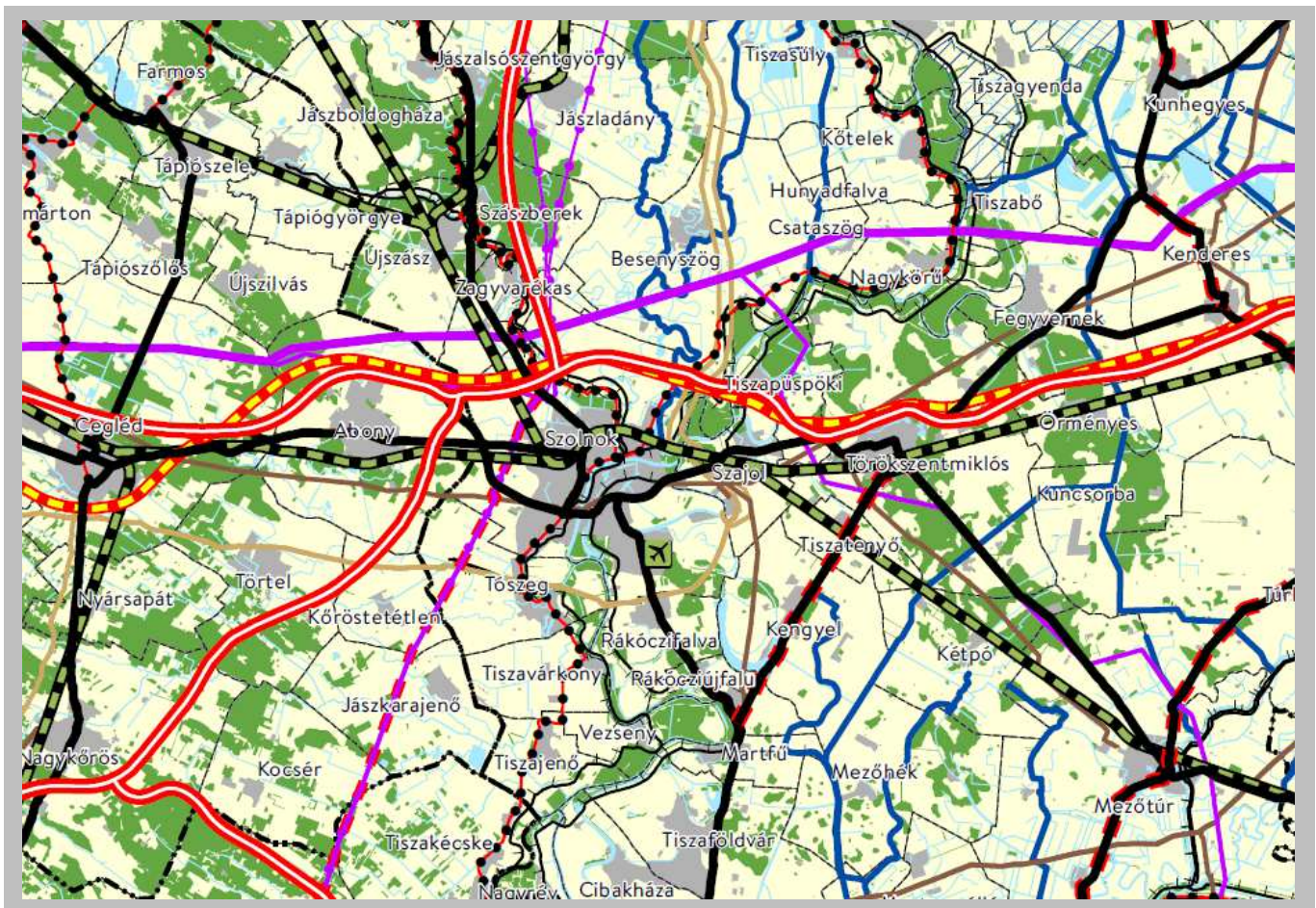

Az OTrT. országos szerkezeti terve Szolnok közigazgatási területére és környékére

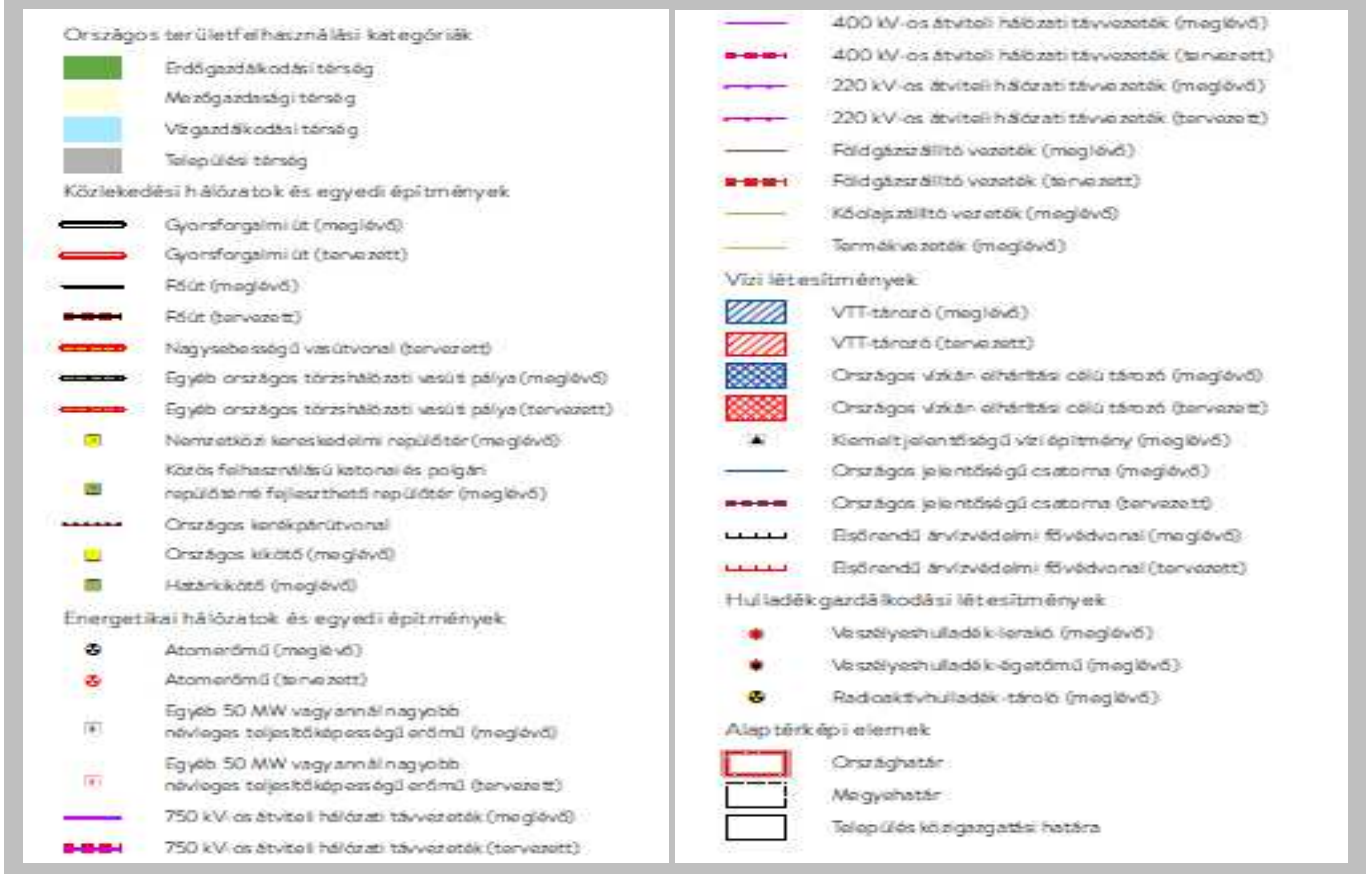

Az OTRT. országos szerkezeti tervjelkulcsa

Az alábbiakban bemutatjuk Szolnok területére vonatkozó országos övezeteket is, külön megjelölve a Szolnokot érintő övezeteket.



Az országos ökológiai hálózat országos térségi övezetei
Az ellenőrzés alapjául az adatszolgáltatás szolgált

Kiváló termőhelyi adottságú szántók országos térségi övezete
Az ellenőrzés alapjául az OTRT övezete és előírásai szolgált

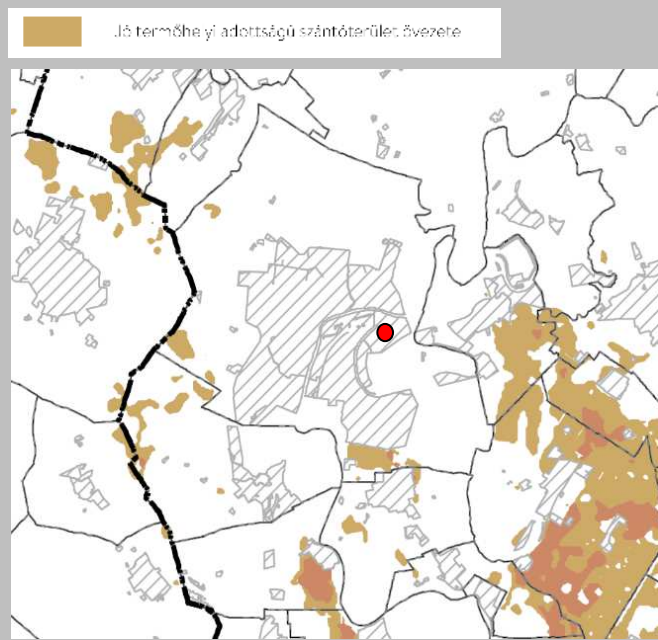

*Jó termőhelyi adottságú szántók országos térségi övezete
Az ellenőrzés alapjául az adatszolgáltatás szolgált*

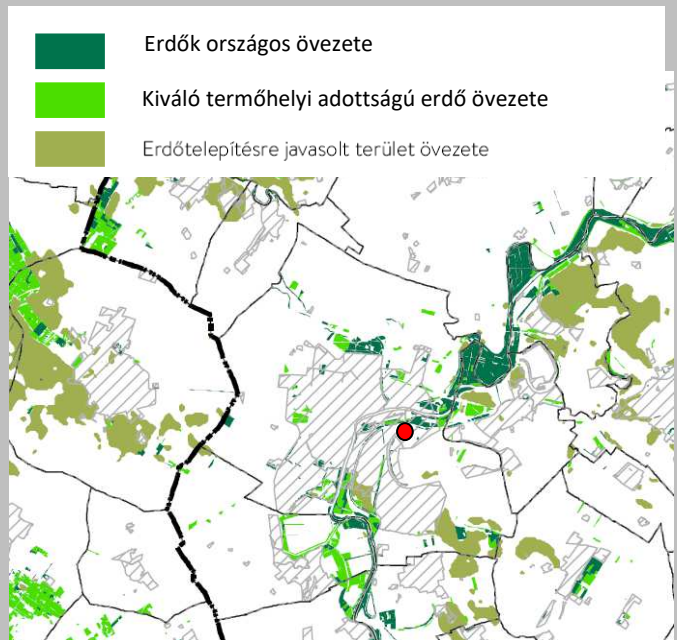

*Erdők országos térségi övezete ,
Az ellenőrzés alapjául az OTrT övezete és előírásai szolgáltak
Kiváló termőhelyi adottságú erdő országos térségi övezete,
Erdőtelepítésre javasolt terület országos térségi övezete
Az ellenőrzés alapjául az adatszolgáltatás szolgált*

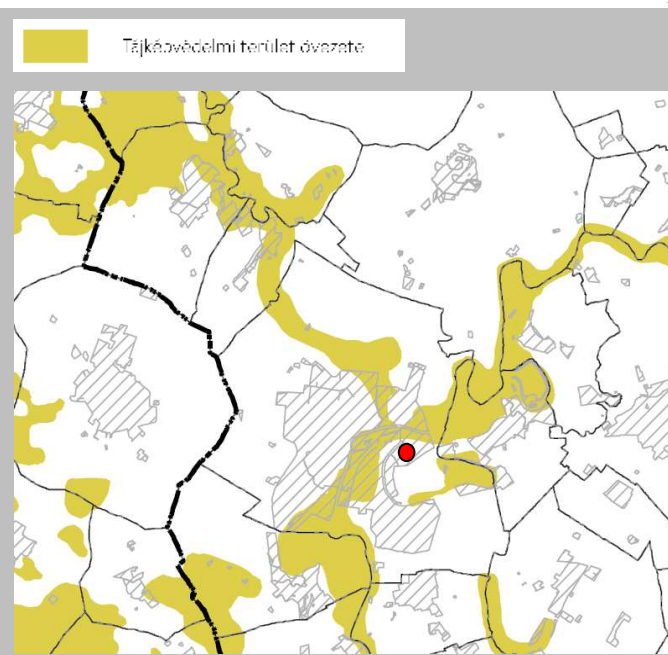

*Tájképvédelmi terület országos térségi övezete
Ellenőrzés alapjául az adatszolgáltatás szolgált*



*Világörökségi és világörökségi várományos terület országos térségi övezete
Szolnokot nem érinti*

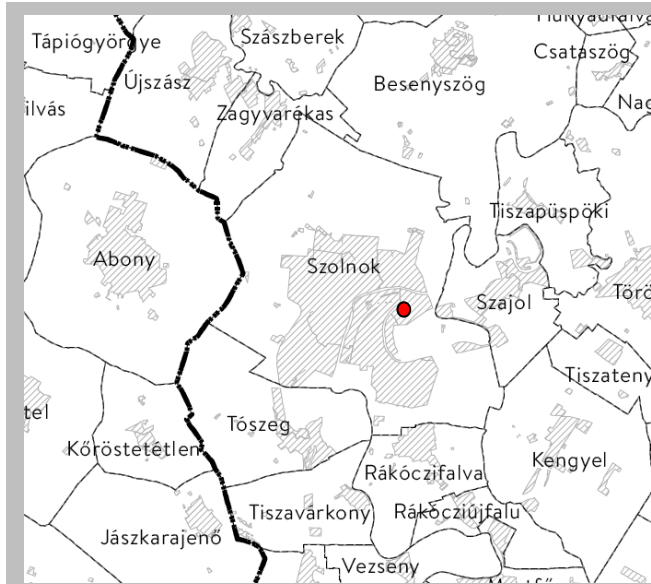

VTT-tárolók országos térségi övezete
Szolnokot nem érinti

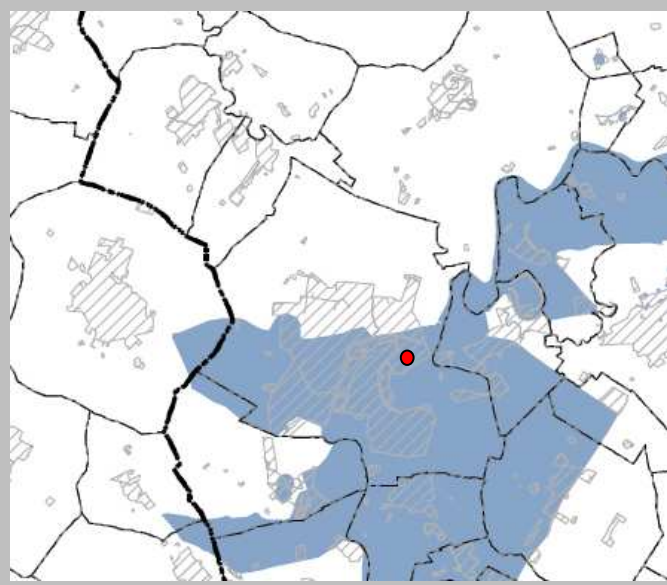

Vízminőség-védelmi terület országos térségi övezete
Ellenőrzés alapján az adatszolgáltatás szolgált

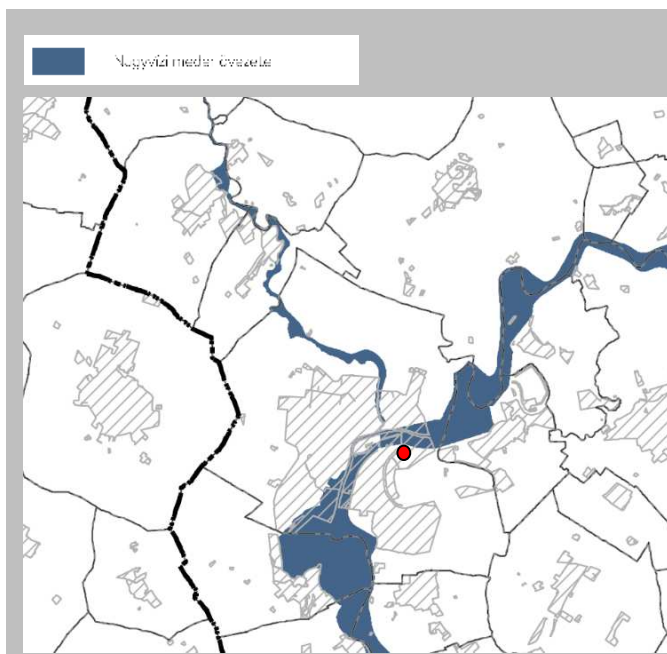

Nagyvízi meder országos térségi övezete
Ellenőrzés alapján az adatszolgáltatás szolgált

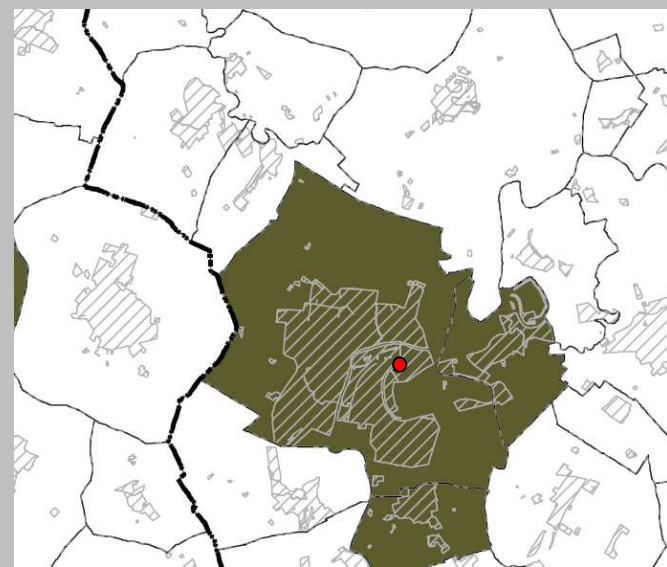

Honvédelmi és katonai célú terület országos térségi övezete
Az ellenőrzés alapján az adatszolgáltatás szolgált

b) A Jász- Nagykun Szolnok Megyei Területrendezési Terv (továbbiakban: megyei terv) Szolnokot érintő elhatározásai

A Jász - Nagykun - Szolnok megye területrendezési tervét a megyei közgyűlés 2011-ben hagyta jóvá. Az alábbiakban bemutatjuk a megyei területrendezési terv legfontosabb elhatározásait. A megyei tervi elhatározásokat -- a térségi szerkezeti és területfelhasználás, -- a térségi övezetek jelenítik meg.

A megyei terv térségi szerkezeti és területfelhasználási elhatározásai

TERÜLETFELHASZNÁLÁS RENDSZERE	Közműhálózatok és létesítmények	Vízgazdálkodás létesítményei	Egyéb építmények által igénybe vett térség
<ul style="list-style-type: none"> Erdőgazdálkodási térség Mezőgazdasági térség Vegyes területfelhasználású térség Vízgazdálkodási térség Városias települési térség Hagyományosan vidéki települési térség 	<ul style="list-style-type: none"> Győrforgalmi úton, főúton és vasúti fővonalon tervezett nagy hid Térségi mellékúton és vasúti mellékvonalon lévő hid Nagysebességű vasútvonal A transzeurópai vasúti áruszállítási hálózat részeként működő országos fővonalas vasútvonal Egyéb országos fővonalas vasútvonal Vasúti mellékvonali Kereskedelmi (nemzetközi) repülőtérrel fejlesztendő repülőtér Közös felhasználású katonai és polgári repülőtér Egyéb nyilvános és nem nyilvános polgári célú repülőtér Országos kerékpárút fővonalas elem Térségi kerékpár-hálózat elem Nemzetközi és országos jelentőségű közforgalmú kikötő Térségi jelentőségű közforgalmú kikötő Kompátkelohely Kiserőmű 750 kV-os átviteli hálózat távvezeték elem 400 kV-os átviteli hálózat távvezeték elem 220 kV-os átviteli hálózat távvezeték elem Az átviteli befolyásoló 120 kV-os elosztó hálózat Nemzetközi és hazai szénhidrogén szállítózvezeték Térségi szénhidrogén szállítózvezeték 	<ul style="list-style-type: none"> Folyami nagyműtárgy Országos jelentőségű öntözőcsatorna Meglévő szükségeltározó A Vízárhelyi-terv továbbfejlesztése I. ütemében megvalósuló átvit. tározó 10 millió m³-t meghaladó térfogattal tervezhető tározási lehetőség Elsőrendű árvízvédelmi fővonal Másodrendű árvízvédelmi fővonal 	<ul style="list-style-type: none"> Térségi jelentőségű logisztikai központ Térségi hulladéklerakó hely
MŰSZAKI INFRASTRUKTÚRA-HÁLÓZATOK ÉS EGYEDI ÉPÍTMÉNYEK	Közműhálózatok és létesítmények	Aloptérképi jelek	
<ul style="list-style-type: none"> Közeledési hálózatok és létesítmények Győrforgalmi út Főút Térségi mellékút 		<ul style="list-style-type: none"> Megyehatár Települési közigazgatási határ Egyéb mellékúthálózati elemek Vízfolyás, vízfelület 	

A szomszédos megyék közeledési és közműhálózata lájképző jellegű.

A megyei szerkezeti terv jelmagyarázata



Jász-Nagykun-Szolnok megye területrendezési tervének szerkezeti tervlap részlete

Az alábbi táblázatban a megyei térségi **területfelhasználási követelményeket** mutatjuk be a településszerkezeti terv területfelhasználási elhatározásaiban.

MEGYEI TERÜLETRENDEZÉSI TERV		
térségi területfelhasználása Szolnok közigazgatási területén (ha)		
tervben szereplő	követelmény, a szükséges települési területfelhasználási egység területére	összesített követelmények a településszerkezeti terv felé

erdő	gazdálkodási térség	mezőgazdasági térség	vegyes térség	vízgazdálkodási térség	települési térségek összesen	az erdőgazdálkodási	térség min. 75%-a települési erdő	a mezőgazdasági térség min. 85 %-a települési mezőgazdasági területfelhasználási egységbe esessen	* a vegyes térség min. 85 %-a települési mezőgazdasági, vagy erdő területfelhasználási egységbe esen	a vízgazdálkodási térség min. 85%-a települési vízgazdálkodási területfelhasználási egységbe esessen	min. összes erdő	min mezőgazdasági terület	min. vízgazdálkodási terület	max. összes települési terület
1223,26	7239,83	3630,19	439,17	6089	917,45	6153,86	3085,66	373,29	2151,71	8005,26	373,29	6089		

*Megjegyzés: A vegyes térségi követelmények 40%-át erdő, 60 %-át mezőgazdasági területként vettük figyelembe.

-- Szolnokot érintő megyei tervben megjelenő és érvényben maradó térségi övezetek elhatárolásai (az OTRT-ben bemutatott térségi övezeteket nem ismételjük meg, mert azokat az ellenőrzés fejezetben a földhivatali térképen bemutatjuk telekhatár pontosítással).

Az alábbiakban csak azokat az övezeteket mutatjuk be, melyek 2018 évi CXXXIX. törvény előírásai szerint is érvényesek és az ellenőrzés alapjául szolgálnak.

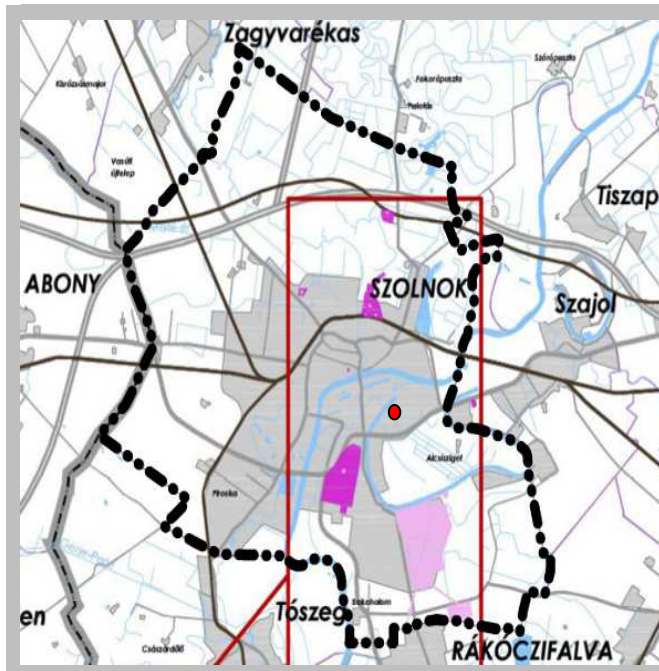

Honvédelmi és katonai célú terület övezete,



Ásványi nyersanyagvagon megyei térségi övezete

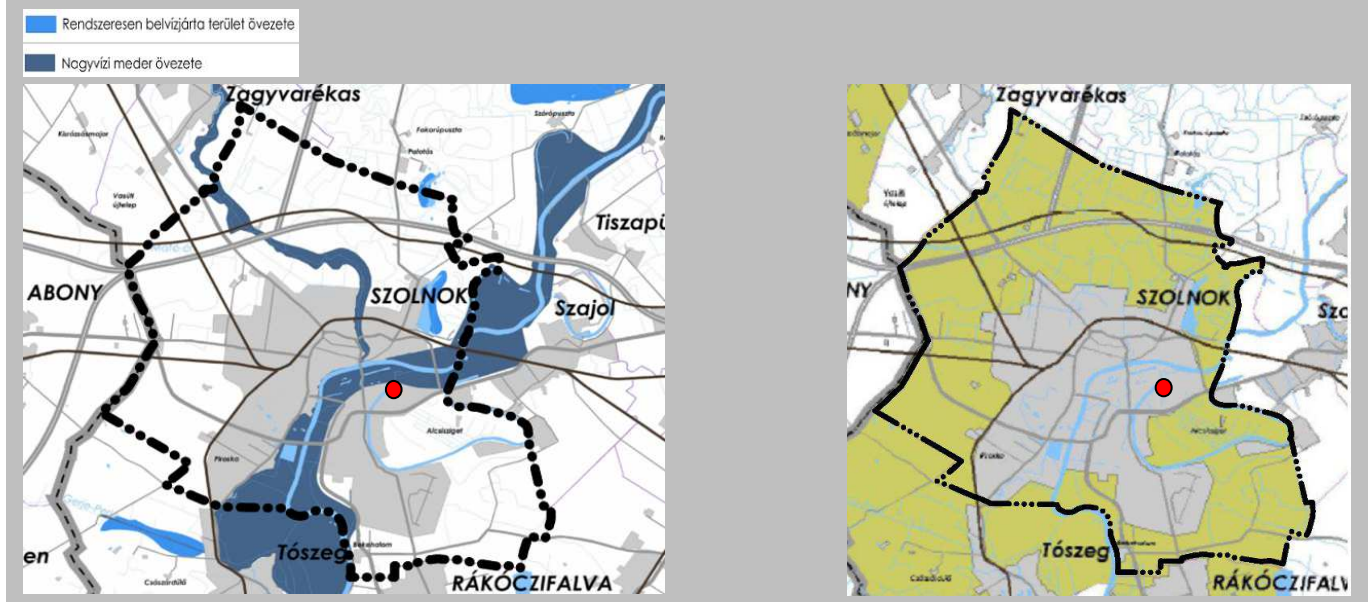

Rendszeresen belvízjárta terület megyei térségi övezete

Földtani veszélyforrás területének megyei térségi övezete
Szélerózióknak kitett terület

2. A területrendezési tervek elhatározásainak teljesülése a módosítandó településszerkezeti tervben

Az összehasonlításnál infrastruktúra és területfelhasználás vonatkozásánál a megyei tervet vettük figyelembe, természetesen az OTvT törvényi előírásokkal együtt, mert a megyei területrendezési terv Szolnokra vonatkozóan tartalmazza mindazokat az infrastrukturális elemeket, amelyeket az országos szerkezeti terv rögzít, természetesen pontosítva.

a) A térségi szerkezeti tervi elhatározások teljesülése a módosítandó településszerkezeti tervben

A szerkezeti elemek nem változtak a korábbi teljes körű felülvizsgálat óta. A jelen módosítások sem érintik a megyei tervben jelölt hálózati elemeket. A nagysebességű vasútvonalat a településszerkezeti terv nem jelöli, mert az nagytávú elemnek tekinthető.

b) A térségi területfelhasználás települési szintű teljesülése

A térségi területfelhasználásának való megfelelést az alábbiakban vizsgáljuk.

A 2018 évi CXXXIX. törvény előírásai szerint a megyei terv térségi területfelhasználási egységei módosultak ugyan, mert a vegyes területfelhasználás megszűnt, az ellenőrzést csak a megyei terv szerint tudjuk elvégezni, ezért e kategóriára is kiterjesztettük a vizsgálatot. a többi maradó egységeknél az új előírásokat vettük alapul.

-- A települési térségre vonatkozó törvényi előírás:

„a települési térség bármely települési területfelhasználási egységbe sorolható.”

Szolnok településszerkezeti tervén feltüntetett települési terület a jelenlegi és a települési tervekben tervezett belterületre és a külterületi várható gazdasági területekre terjed ki.

A jelen módosítás a települési térség területén belül helyezkednek el, és a tervezett módosítás nem ellentétes az előírással.

-- A vegyes területfelhasználású térségre vonatkozó korábbi törvényi előírás:

„a vegyes területfelhasználású térséget legalább 85%-ban mezőgazdasági terület, erdőterület vagy természetközeli terület területfelhasználási egységbe kell sorolni, a fennmaradó részen nagyvárosias lakóterület kivételével bármely település területfelhasználási egység kijelölhető.”

A jelen módosítás beépítésre szánt területe nem érinti a vegyes területfelhasználású térséget, de a szükséges ökológiai aktivitási érték pótlására kijelölendő erdőterület igen. A módosítás azonban a melléklet táblázat szerint a térségi területfelhasználási előírásoknak megfelel.

-- Az erdőgazdálkodási térségre vonatkozó törvényi előírás:

Az erdőgazdálkodási térséget legalább 85%-ban erdőterület területfelhasználási egységbe kell sorolni.”

A jelen módosítás nem érinti az erdőgazdálkodási területfelhasználású térséget.

-- A mezőgazdasági térségre vonatkozó törvényi előírás:

„A mezőgazdasági térséget legalább 85%-ban mezőgazdasági terület, beépítésre szánt különleges honvédelmi terület, beépítésre nem szánt különleges honvédelmi terület, vagy természetközeli terület

területfelhasználási egységbe kell sorolni, a térségben nagyvárosias lakóterület és vegyes területfelhasználási egység nem jelölhető ki.”

A jelen módosítás nem érinti a mezőgazdasági területfelhasználású térséget.

-- A vízgazdálkodási térségre vonatkozó törvényi előírás

„A vízgazdálkodási térséget legalább 85%-ban vízgazdálkodási terület vagy természetközeli területfelhasználási egységbe kell sorolni”

A jelen módosítás nem érinti a vegyes területfelhasználású térséget.

Az alábbi táblázat igazolja az egyes térségi területfelhasználás és a településszerkezeti terv területfelhasználásának összhangját

A megyei térségi területfelhasználás és a településszerkezeti terv területfelhasználásának való megfelelését igazoló táblázat

A MEGYEI TERÜLETRRENDEZÉSI TERV összesített követelményei a településszerkezeti terv felé ha				A MÓDOSÍTANDÓ TELEPÜLÉS-SZERKEZETI TERV területfelhasználási egységeinek területe ha			
min. összes erdő	min mezőgazdasági terület v. természetközeli terület	min. vízgazdálkodási terület	települési térség max.	erdőterület	mezőgazdasági terület és természetközeli terület	víz gazdálkodási terület	települési terület
2151,71	8005,26	373,29	6089,0	3096,2516 (+897,53)	9676,96 (+1752,22)	783,250 (+408,48)	5180,1(- 969,79) ami kevesebb. mint a megyei tervben

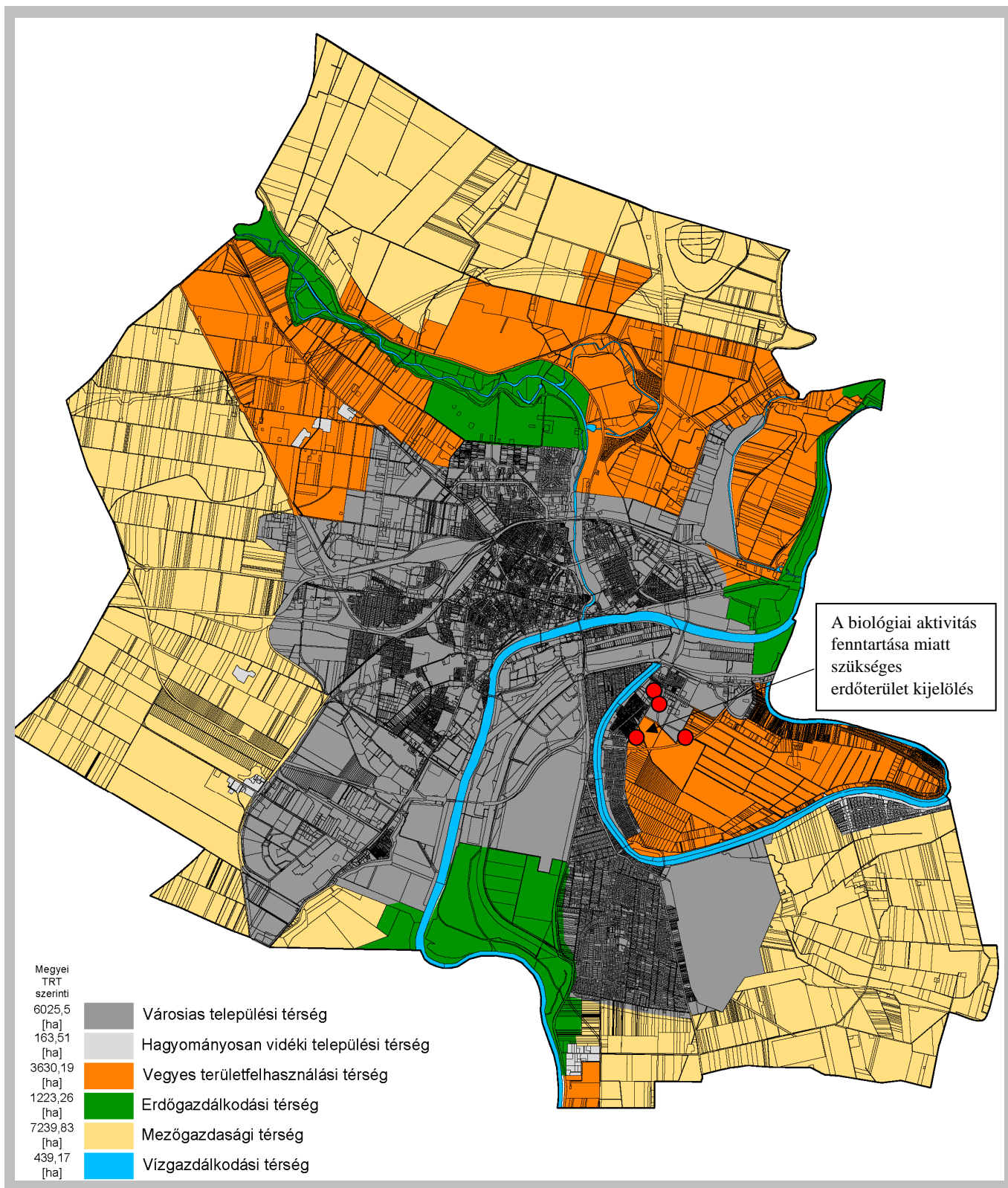

A megyei területrendezési terv térségi területfelhasználásának lehatárolása a közigazgatási területen

Megjegyzések: -- Szolnokon nincs természetközeli területbe sorolt terület.

- a vegyes térségi követelmények 40%-át erdő, 60 %-át mezőgazdasági területként vettük figyelembe.
- vízgazdálkodási terület a települési területen is van, ezért a vízgazdálkodási terület egy része a települési terület számában is megjelenik.
- a településszerkezeti terület települési területe a teljes tervezett belterületet, és a külterületi beépítésre szánt területeket magában foglalja.

A FENTIEK ALAPJÁN A TÉRSÉGI SZERKEZETI TERVVEL AZ ÖSSZHANG BIZTOSÍTOTT.

c) A térségi övezetek előírásainak települési szintű teljesülése

Az alábbi táblázata térségi övezetek településrendezési terven való jelölésének módját mutatja be, a vizsgálat sorrendjében.

Az alábbi táblázat a joghatályos megyei tervben szereplő és a 2018 évi CXXXIX. törvény előírásai szerinti megyei tervben szerepeltetni szükséges térségi övezeteket együttesen mutatja be és hasonlítja össze. Az ellenőrzéseket a táblázatban megjelölt pontok szerint végezzük el.

a joghatályos megyei tervben szereplő pontosított országos és térségi övezetek	a 2018 évi CXXXIX. törvény előírásai szerinti megyei tervben szerepeltetni szükséges térségi övezetek	a területrendezési tervekkel való összhang vizsgálatába vont országos és megyei térségi övezetek
magterület országos övezete	magterület pontosított országos övezete	1. magterület pontosított országos övezete, adatszolgáltatás alapján vettük figyelembe.
ökológiai folyosó országos övezete	ökológiai folyosó pontosított országos övezete	2. ökológiai folyosó pontosított országos övezete, adatszolgáltatás alapján vettük figyelembe.
pufferterület országos övezete	pufferterület pontosított országos övezete	3. pufferterület pontosított országos övezete, adatszolgáltatás alapján vettük figyelembe. Szolnokon nincs kijelölve
kiváló termőhelyi adottságú szántóterület pontosított országos övezete	kiváló termőhelyi adottságú szántóterület pontosított országos övezete	4. kiváló termőhelyi adottságú szántóterület országos övezete, OTrT alapján vettük figyelembe.
	jó termőhelyi adottságú szántóterület pontosított országos övezete	5. jó termőhelyi adottságú szántóterület pontosított országos övezete, adatszolgáltatás alapján vettük figyelembe.
kiváló termőhelyi adottságú erdőterület pontosított országos övezete	kiváló termőhelyi adottságú erdők pontosított országos övezete	6. kiváló termőhelyi adottságú erdők pontosított országos övezete, OTrT alapján vettük figyelembe.
	erdők pontosított országos övezete	7. erdők pontosított országos övezete, OTrT és adatszolgáltatás alapján vettük figyelembe.
	erdőtelepítésre javasolt terület pontosított országos övezete	8. erdőtelepítésre javasolt pontosított országos övezet, adatszolgáltatás alapján vettük figyelembe
	tájképvédelmi terület pontosított országos övezete	9. tájvédelmi terület pontosított országos övezete, adatszolgáltatás alapján vettük figyelembe
tájképvédelem megyei térségi övezete	--	A Törvény megszüntette az övezetet
	világörökségi és világörökség várományos terület pontosított országos övezete	Szolnokot nem érinti
	vízminőség-védelmi terület pontosított országos övezete	10. vízminőség-védelmi terület pontosított országos övezete, adatszolgáltatás alapján vettük figyelembe.
	nagyvízi meder pontosított országos övezete	11. nagyvízi meder pontosított országos övezete, adatszolgáltatás alapján vettük figyelembe
	VTT-tározók pontosított országos övezete	Szolnokot nem érinti
kiemelt honvédségi terület megyei térségi övezete	honvédelmi és katonai célú terület pontosított országos övezete	12. honvédelmi és katonai célú terület országos övezete, megyei terv alapján vettük figyelembe
ásványi nyersanyagvagyon megyei térségi övezete	ásványi nyersanyagvagyon megyei térségi övezete	13. ásványi nyersanyagvagyon megyei térségi övezete, adatszolgáltatás alapján vettük figyelembe
rendszeres belvízjárta terület megyei térségi övezete	rendszeres belvízjárta terület megyei térségi övezete	14. rendszeres belvízjárta terület megyei térségi övezete, adatszolgáltatás alapján vettük figyelembe
	tanyás területek megyei térségi övezete	Szolnokot nem érinti
földtani veszélyforrás megyei térségi övezete	földtani veszélyforrás megyei térségi övezete	15. földtani veszélyforrás megyei térségi övezete a adatszolgáltatás alapján vettük figyelembe
	egyedileg meghatározott megyei térségi övezetek	Szolnokot nem érinti

együtttervezendő terület

--

A Törvény megszüntette az övezetet

Megjegyzés: csak azokat az övezeteket számoltuk me4g, melyek az ellenőrzés alapjául szolgálnak

1. Az ökológiai hálózat magterületére övezetere vonatkozó törvényi előírás:

- „25. § (1) Az ökológiai hálózat magterületének övezetében – kivéve, ahol az Ország Szerkezeti Terve, vagy a Budapesti Agglomeráció Szerkezeti Terve, vagy a Balaton Kiemelt Üdülőkörzet Szerkezeti Terve települési térséget határoz meg – csak olyan megyei területfelhasználási kategória és megyei övezet, valamint a településrendezési eszközökben olyan övezet és építési övezet jelölhető ki, amely az ökológiai hálózat magterülete és az ökológiai hálózat ökológiai folyósója természetes és természetközeli élőhelyeit és azok kapcsolatait nem veszélyezteti.
- (2) Az ökológiai hálózat magterületének övezetében új beépítésre szánt terület nem jelölhető ki, kivéve, ha:
- a települési területet az ökológiai hálózat magterülete, vagy az ökológiai hálózat magterülete és az ökológiai hálózat ökológiai folyósója körülzárja, továbbá
 - a kijelölést más jogszabály nem tiltja.
- (3) A (2) bekezdésben szereplő kivételek együttes fennállása esetén beépítésre szánt terület az állami főépítési hatáskörében eljáró fővárosi és megyei ormányhivatalnak a területrendezési hatósági eljárása során kiadott területfelhasználási engedélye alapján jelölhető ki. Az eljárás során vizsgálni kell, hogy biztosított-e az ökológiai hálózat magterület és az ökológiai hálózat ökológiai folyósó természetes és természetközeli élőhelyeinek fennmaradása, valamint az ökológiai kapcsolatok zavartalan működése.
- (4) Az ökológiai hálózat magterületének övezetében a közlekedési és energetikai infrastruktúra-hálózatok elemeinek nyomvonala a magterület természetes élőhelyeinek fennmaradását biztosító módon, az azok közötti ökológiai kapcsolatok működését nem akadályozó műszaki megoldások alkalmazásával jelölhető ki és helyezhető el.
- (5) Az ökológiai hálózat magterületének övezetében bányászati tevékenység folytatása a bányászati szempontból kivett helyekre vonatkozó előírások alkalmazásával engedélyezhető. Az övezetben új célkitermelő-hely és külfejtéses művelésű bányatelek nem létesíthető, a meglévő külfejtéses művelésű bányatelek horizontálisan nem bővíthető.
- (6) Az ökológiai hálózat magterületének övezetében az erőművek közül csak háztartási méretű kiserőmű létesíthető épületen elhelyezve.”

2. Az ökológiai hálózat ökológiai folyósó övezetere vonatkozó törvényi előírás:

- „26. § (1) Az ökológiai hálózat ökológiai folyósójának övezetében – kivéve, ahol az Ország Szerkezeti Terve, a Budapesti Agglomeráció Szerkezeti Terve vagy a Balaton Kiemelt Üdülőkörzet Szerkezeti Terve települési térséget határoz meg – csak olyan megyei területfelhasználási kategória és megyei övezet, valamint a településrendezési eszközökben olyan övezet és építési övezet jelölhető ki, amely az ökológiai hálózat magterülete és az ökológiai hálózat ökológiai folyósója természetes és természetközeli élőhelyeit és azok kapcsolatait nem veszélyezteti.
- (2) Az ökológiai hálózat ökológiai folyósójának övezetében új beépítésre szánt terület nem jelölhető ki, kivéve, ha
- a települési területet az ökológiai hálózat ökológiai folyósó, vagy az ökológiai hálózat magterület és az ökológiai hálózat ökológiai folyósó körülzárja, továbbá
 - a kijelölést más jogszabály nem tiltja.
- (3) A (2) bekezdésben szereplő kivételek együttes fennállása esetén, a beépítésre szánt terület csak az állami főépítési hatáskörében eljáró fővárosi és megyei kormányhivatalnak a területrendezési hatósági eljárása során kiadott területfelhasználási engedélye alapján jelölhető ki. Az eljárás során vizsgálni kell, hogy biztosított-e az ökológiai hálózat magterület és az ökológiai hálózat ökológiai folyósó természetes és természetközeli élőhelyeinek fennmaradása, valamint az ökológiai kapcsolatok zavartalan működése.
- (4) Az ökológiai hálózat ökológiai folyósójának övezetében a közlekedési és energetikai infrastruktúra-hálózatok elemeinek nyomvonala, továbbá az erőművek az ökológiai folyósó és az érintkező magterület természetes élőhelyeinek fennmaradását biztosító módon, az azok közötti ökológiai kapcsolatok működését nem akadályozó műszaki megoldások alkalmazásával jelölhető ki és helyezhető el.
- (5) Az ökológiai hálózat ökológiai folyósójának övezetében bányászati tevékenység folytatása a bányászati szempontból kivett helyekre vonatkozó előírások alkalmazásával engedélyezhető. Az övezetben új célkitermelő-hely és külfejtéses művelésű bányatelek nem létesíthető, meglévő külfejtéses művelésű bányatelek horizontálisan nem bővíthető.”

3. Pufferterület övezete Szolnokon nincs kijelölve.**AZ 1-3. ÖVEZETEKET NEM ÉRINTI A MÓDOSÍTÁS****4. Kiváló termőhelyi adottságú szántóterület országos övezetere vonatkozó törvényi előírás**

28. § (1) Kiváló termőhelyi adottságú szántók övezetében új beépítésre szánt terület – kivéve, ahol az Ország Szerkezeti Terve, a Budapesti Agglomeráció Szerkezeti Terve vagy a Balaton Kiemelt Üdülőkörzet Szerkezeti Terve települési térséget határoz meg – csak az állami főépítési hatáskörében eljáró fővárosi és megyei kormányhivatalnak a területrendezési hatósági eljárása során kiadott területfelhasználási engedélye alapján jelölhető ki.
- (2) A kiváló termőhelyi adottságú szántók övezetében új külfejtéses művelésű bányatelek megállapítása és bányászati tevékenység folytatása a bányászati szempontból kivett helyekre vonatkozó előírások alkalmazásával engedélyezhető.

A 4. ÖVEZETET NEM ÉRINTI A MÓDOSÍTÁS

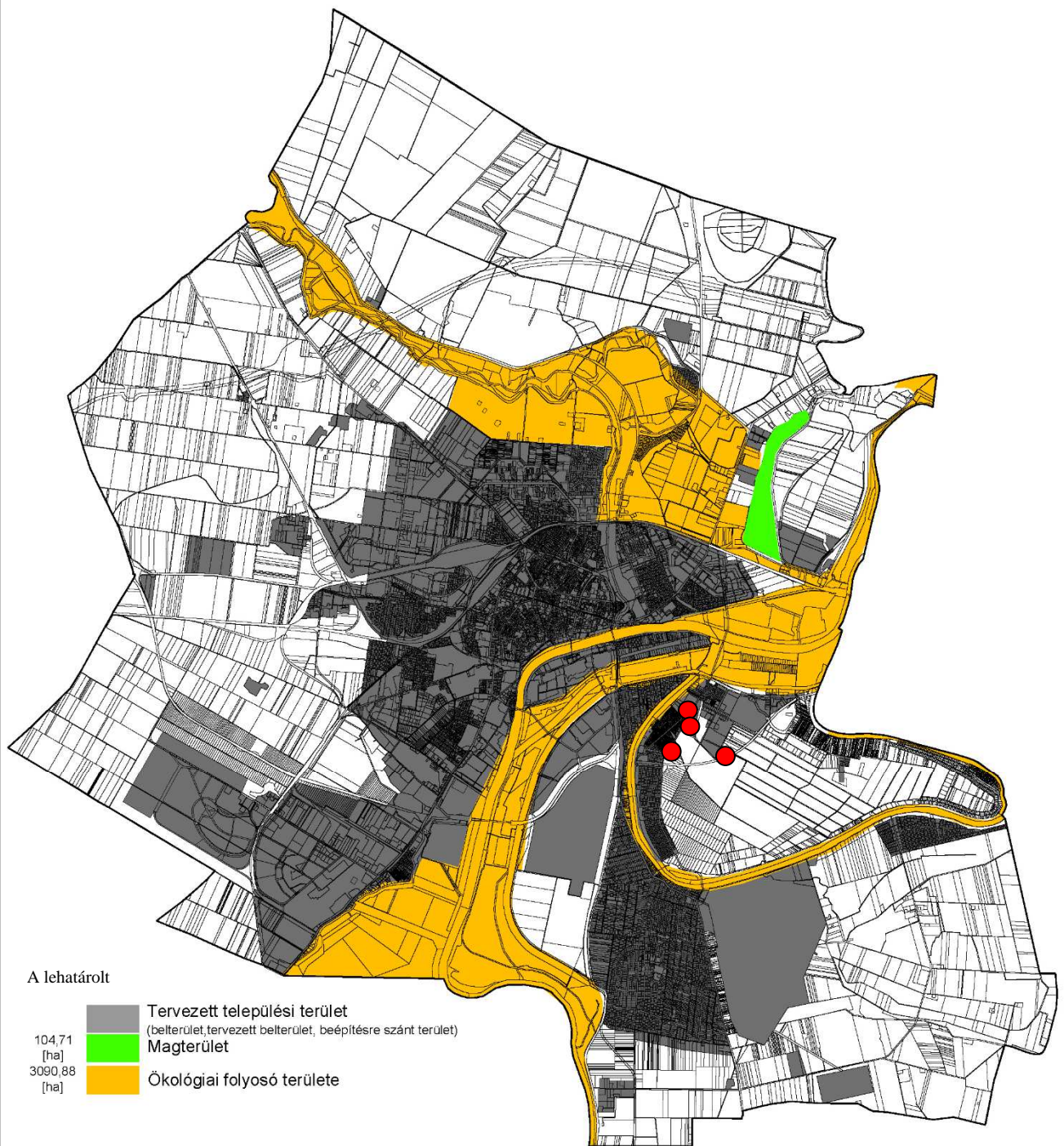

I-2. Az ökológiai hálózat adatszolgáltatás szerint pontosított övezetei és a módosítandó településszerkezeti tervben jelölt települési terület és a módosítási terület viszonya *A MÓDOSÍTÁSI TERÜLETET NEM ÉRINTI*

5. Jó termőhelyi adottságú szántóterület országos övezetére vonatkozó törvényi előírás

A törvény az illetékes minisztérium hatáskörébe utalta az előírásokat és a lehatárolást.

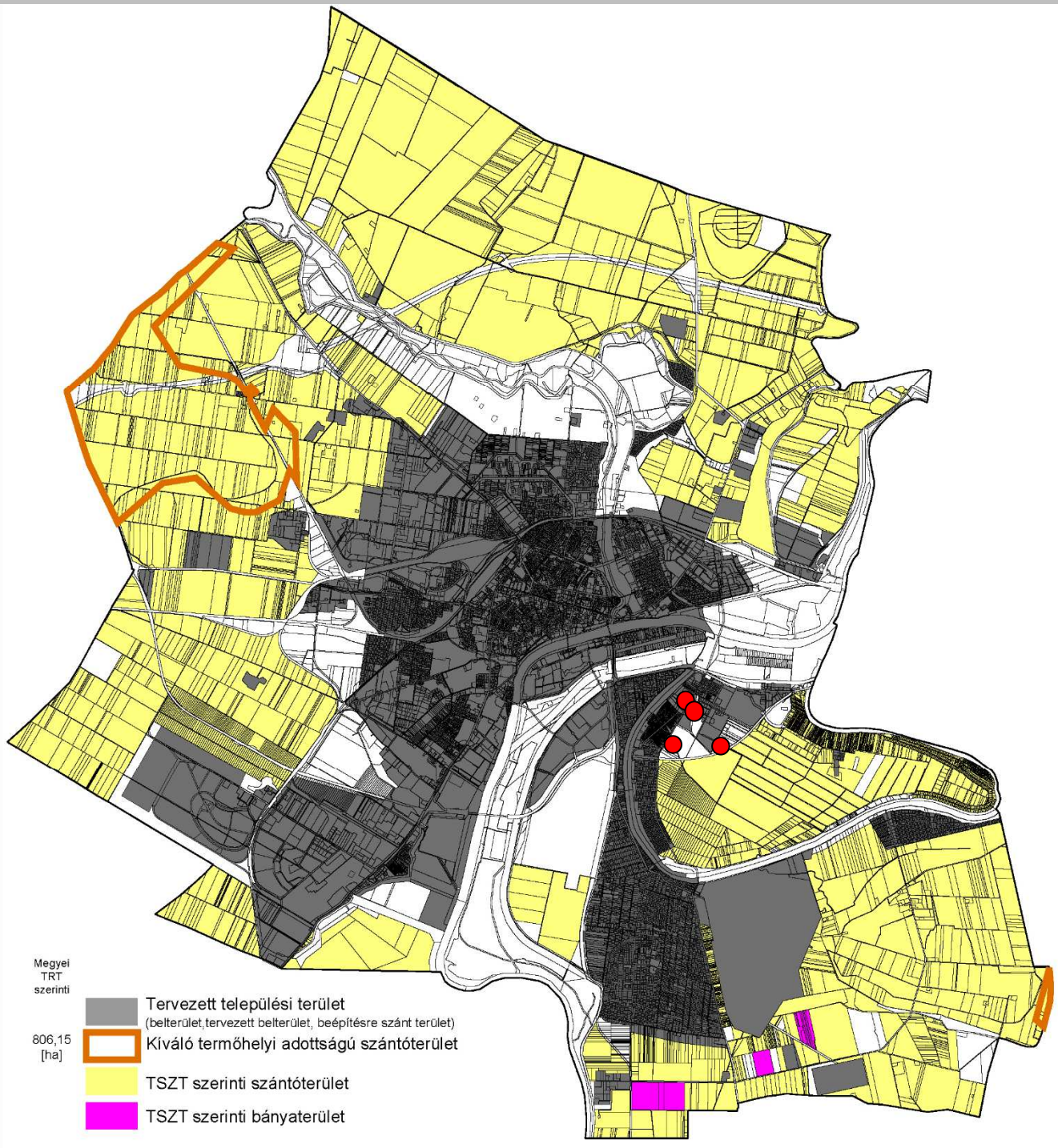

4. A kiváló termőhelyi adottságú szántóterület országos övezete és a módosítandó településszerkezeti tervben szereplő mezőgazdasági terület viszonya A MÓDOSÍTÁSI TERÜLETET NEM ÉRINTI

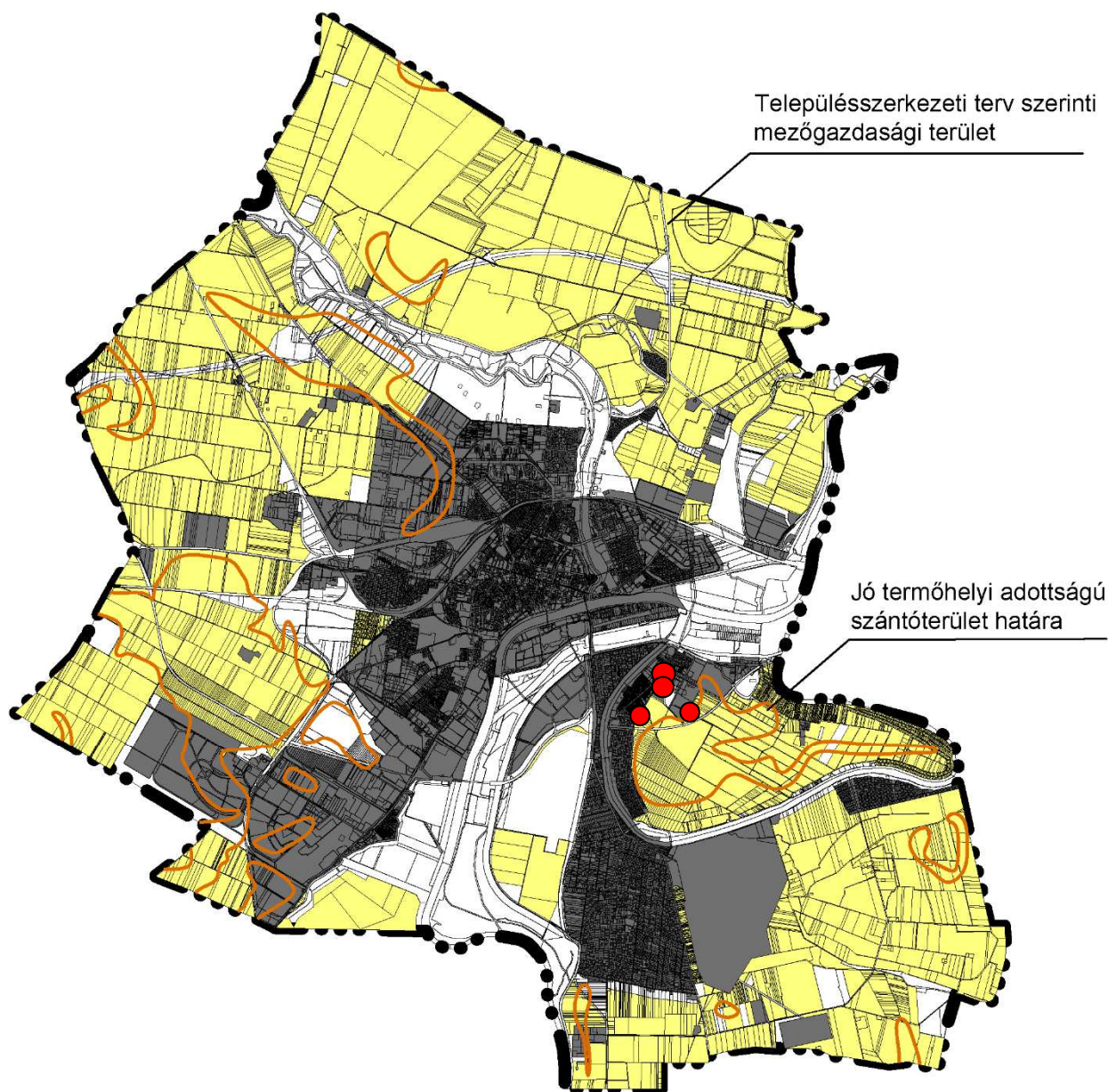

5. A jó termőhelyi adottságú szántóterület adatszolgáltatás szerinti országos övezete és a módosítandó településszerkezeti tervben szereplő mezőgazdasági terület és a tervezett módosítási terület viszonya A MÓDOSÍTÁSI TERÜLETET NEM ÉRINTI

6. Kiváló termőhelyi adottságú erdők országos övezetére vonatkozó törvényi előírás

A törvény az illetékes minisztérium hatáskörébe utalta az előírásokat az övezeti lehatárolást.

7. Erdők országos övezetének törvényi előírása:

29. § Az erdők övezetébe tartozó területeket az adott településnek a településrendezési eszközében legalább 95%-ban erdőterület területfelhasználási egységbe kell sorolnia. Az e törvény hatálybalépését megelőzően kijelölt beépítésre szánt területek, valamint az erdőről, az erdő védelméről és az erdőgazdálkodásról szóló 2009. évi XXXVII. törvény 4. § (2) bekezdésében meghatározott területek, továbbá az Ország Szerkezeti Terve, a Budapesti Agglomeráció Szerkezeti Terve, valamint a Balaton Kiemelt Üdülőkörzet Szerkezeti Terve által kijelölt települési térség területein lévő erdők övezetének területét a számításnál figyelmen kívül kell hagyni.

30. § Az erdők övezetében külfejtéses művelésű bányatelket megállapítani és bányászati tevékenységet engedélyezni a bányászati szempontból kivett helyekre vonatkozó szabályok szerint lehet.

NEM ÉRINTI A TÉRSÉGI ÖVEZETET A MÓDOSÍTÁS

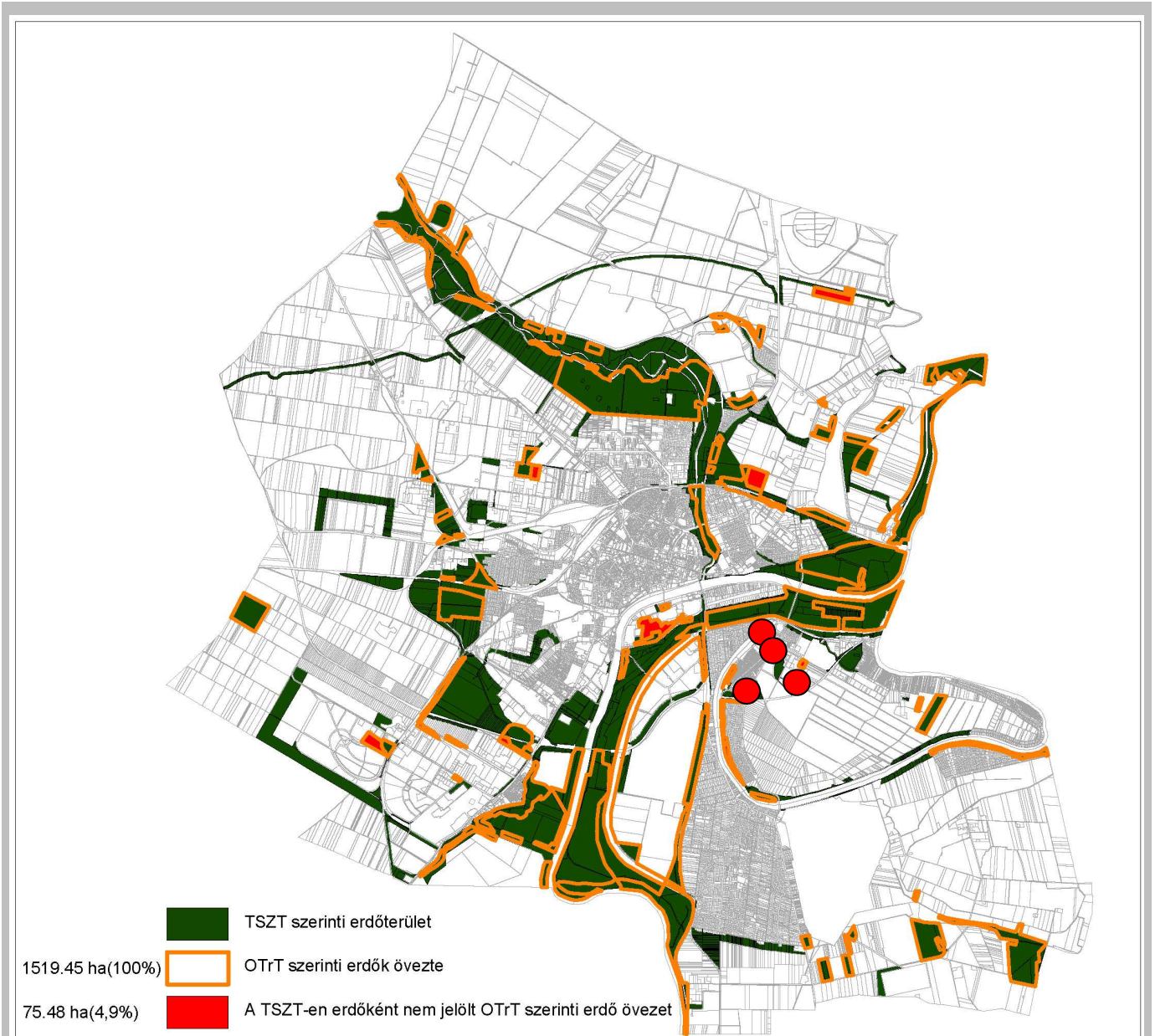

7. Az erdők országos övezete és a módosítandó településszerkezeti tervben szereplő erdőterület és a tervezett módosítási terület viszonya A MÓDOSÍTÁSI TERÜLETET NEM ÉRINTI

8. Erdőtelepítésre javasolt országos övezetre vonatkozó törvényi előírás

A törvény az illetékes minisztérium hatáskörébe utalta az előírásokat az övezeti lehatárolást.

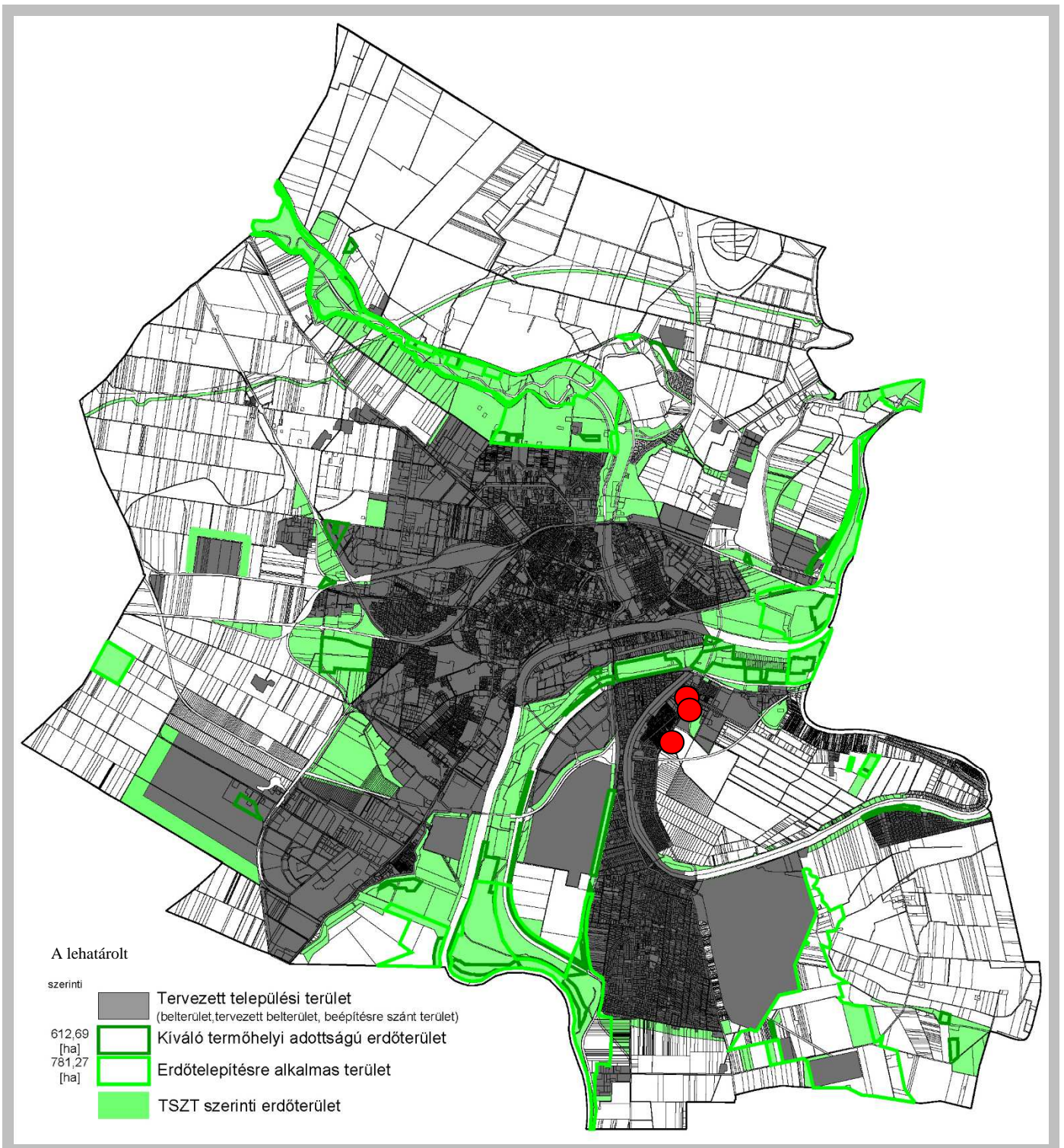

6. A kiváló termőhelyi adottságú erdőterület országos övezetének és a 8. erdőtelepítésre javasolt megyei tervi övezet és a módosítandó településszerkezeti tervben szereplő erdőterületek viszonya. A MÓDOSÍTÁSI TERÜLETET NEM ÉRINTI

9. Tájképvédelmi terület országos övezetének törvényi előírása:

A törvény az illetékes minisztérium hatáskörébe utalta az előírásokat az övezeti lehatárolást.

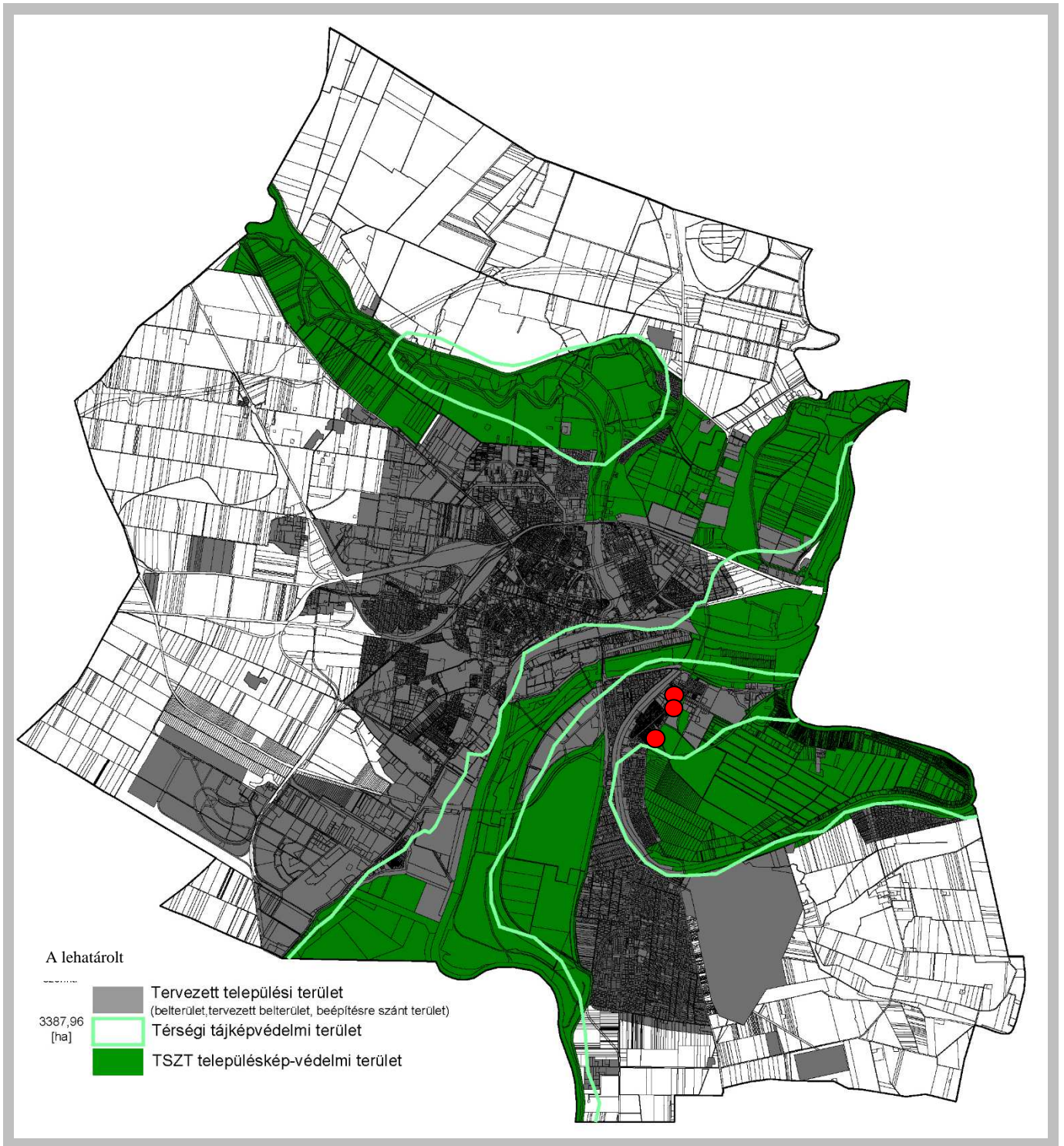

9. Tájképvédési terület országos övezetének és a módosítandó településszerkezeti tervben szereplő tájképvédési terület viszonya.
A MÓDOSÍTÁSI TERÜLETET NEM ÉRINTI

10. vízminőség-védési terület övezetére vonatkozó törvényi előírás:

A törvény az illetékes minisztérium hatáskörébe utalta az előírásokat az övezeti lehatárolást.

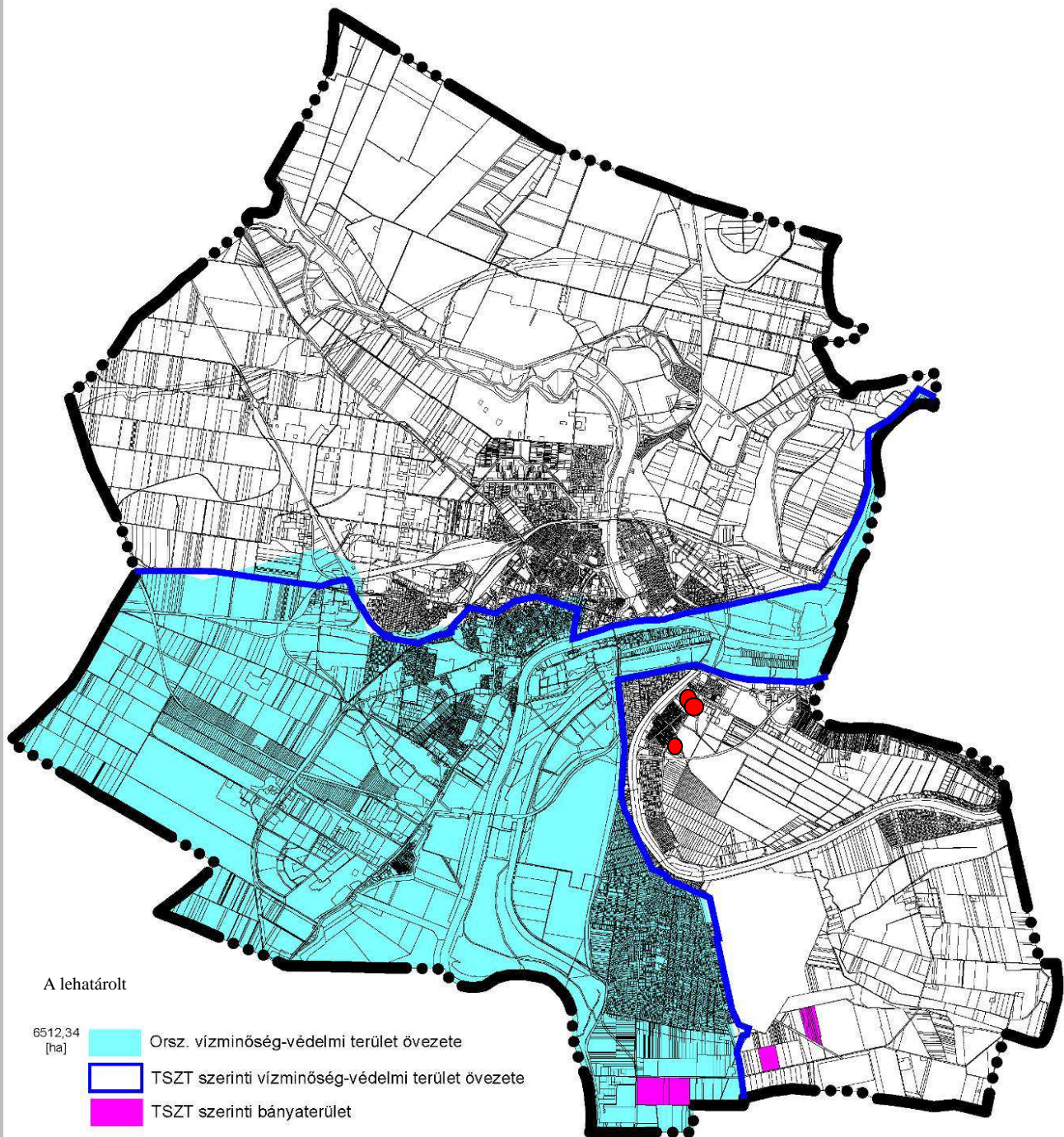

10. Vízminőség védelmi terület övezete és a módosítási területek viszonya A MÓDOSÍTÁSI TERÜLETET NEM ÉRINTI

11. Nagyvízi meder országos övezetére vonatkozó törvényi előírás:

A törvény az illetékes minisztérium hatáskörébe utalta az előírásokat az övezeti lehatárolást.

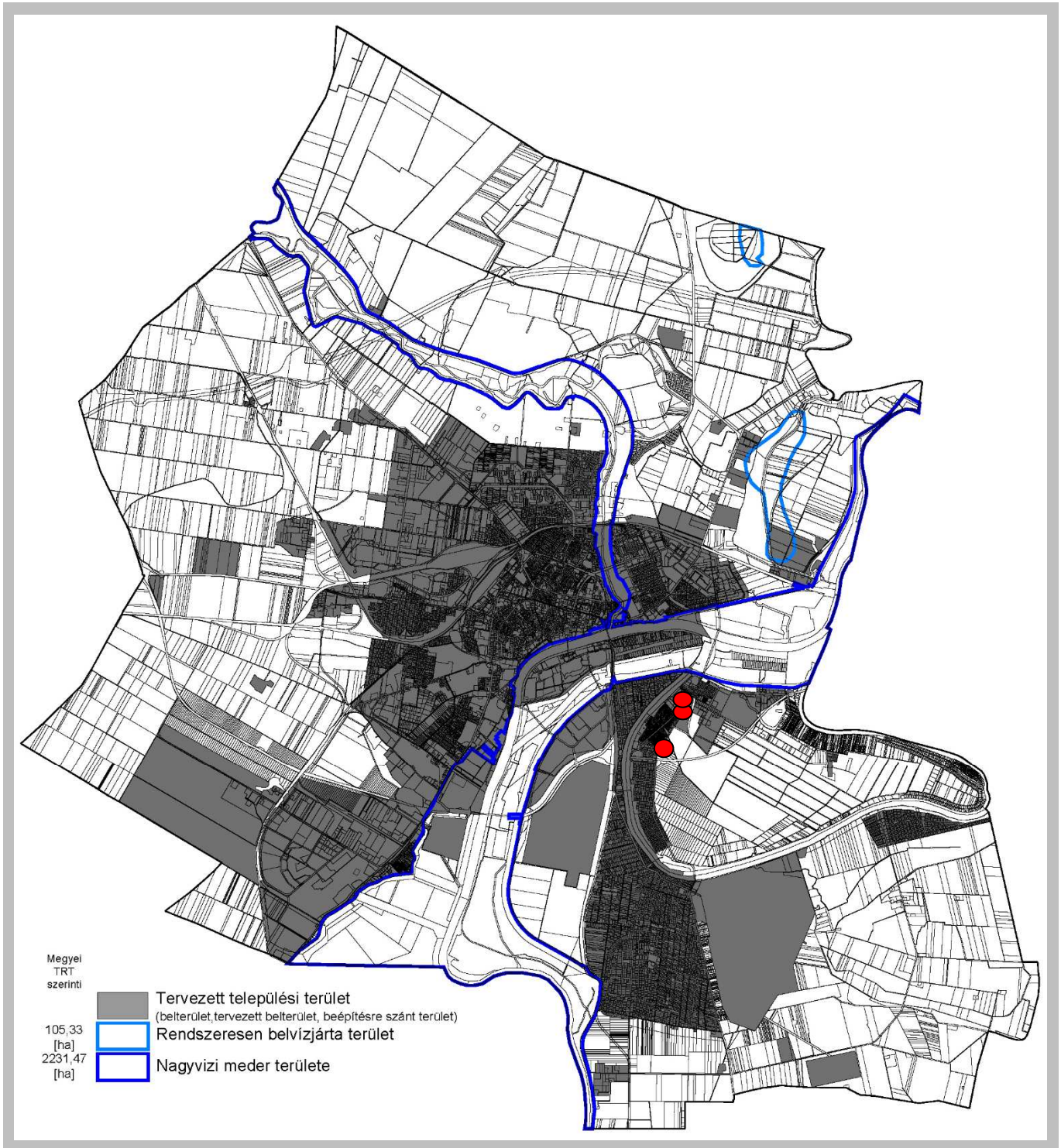

11. Nagyvízi meder országos övezete és a 14. rendszeresen belvízjárta terület megyei övezetének és a módosítási területek viszonya
A MÓDOSÍTÁSI TERÜLETET NEM ÉRINTI

12. Honvédelmi és katonai célú terület országos övezete törvényi előírásai:

32. § (1) A honvédelmi és katonai célú terület övezetét a településrendezési eszközökben kell tényleges kiterjedésének megfelelően lehatárolni.
- (2) Az övezet (1) bekezdés alapján lehatárolt területét a településrendezési eszközökben
- a) a b) pontban megfogalmazottak kivételével – minden területfelhasználási kategóriában – beépítésre szánt vagy beépítésre nem szánt különleges honvédelmi, katonai és nemzetbiztonsági célra szolgáló területfelhasználási egységbe kell sorolni;
 - b) a zárt bekerített objektumok kivételével honvédelmi célú erdőterület területfelhasználási egységbe kell sorolni, ha az adott terület az erdők övezete által is érintett.
- (3) A (2) bekezdésben foglalt területfelhasználási egység kijelölésének módosítása csak a honvédelemért felelős miniszter hozzájárulásával lehetséges

A MÓDOSÍTÁSI TERÜLET NEM ÉRINTI AZ ÖVEZETET.



12. Honvédelmi különleges területbe sorolt HM kezelésű ingatlanok A MÓDOSÍTÁSI TERÜLETET NEM ÉRINTI

13. Ásványi nyersanyag terület országos övezete törvényi előírása:

A törvény a megyei tervi hatáskörbe utalja.
A megyei terv nem tartalmaz ilyen övezetet.

14. Rendszeresen belvízjárta terület megyei övezete törvényi előírásai:

A törvény a megyei tervi hatáskörbe utalja.

„A rendszeresen belvízjárta terület övezetében új beépítésre szánt területre csak akkor jelölhető ki, ha ahhoz a vízügyi igazgatási szerv a településrendezési eszközök egyeztetési eljárása során adott véleményében hozzájárul.”

A SZÉSZ tartalmaz a belvízjárta területekre előírásokat.

A MÓDOSÍTÁSI TERÜLET NEM ÉRINTI AZ ÖVEZETET.

15. Földtani veszélyforrás megyei övezetre vonatkozó törvényi előírás:

A törvény a megyei tervi hatáskörbe utalja.

A megyei terv csak a szélerezio veszélyére hívja fel a figyelmet.

A SZÉSZ tartalmaz előírásokat a mezőgazdasági területeken a dűlőfásításokra.

A MÓDOSÍTÁSI TERÜLET NEM ÉRINTI AZ ÖVEZETET.



13. Ásványi nyersanyagvagyon megyei övezetének és a tervezett települési terület viszonya. A MÓDOSÍTÁSI TERÜLETET NEM ÉRINTI

3 A 2003. évi XXVI. törvény 7-8.§ előírásainak teljesülése a településrendezési tervekben

A törvény 7.§ előírásai szerint:

- „(1) Az Országos Erdőállományi Adattár szerint erdőterületnek minősülő területet a településrendezési eszközökben legalább 95%-ban erdő területe területfelhasználási egységekbe kell sorolni.
- (2) A közlekedési, az elektronikus hírközlési, továbbá az energetikai vonalas infrastruktúra hálózatok erdőterületen áthaladó szakaszai mellett csak a forgalom lebonyolítását és biztonságát, az elektronikus hírközlés működését, illetve a villamos energia és más energiahordozók továbbítását közvetlenül szolgáló építmények helyezhetők el.”

Az alábbiakban bemutatjuk a meglévő erdőterületek és a településszerkezeti tervben tervezett erdőterületek viszonyát. (A meglévő erdők területe 1508.63 ha, a településszerkezeti tervben erdőként nem jelölt meglévő erdők területe 75.48ha)

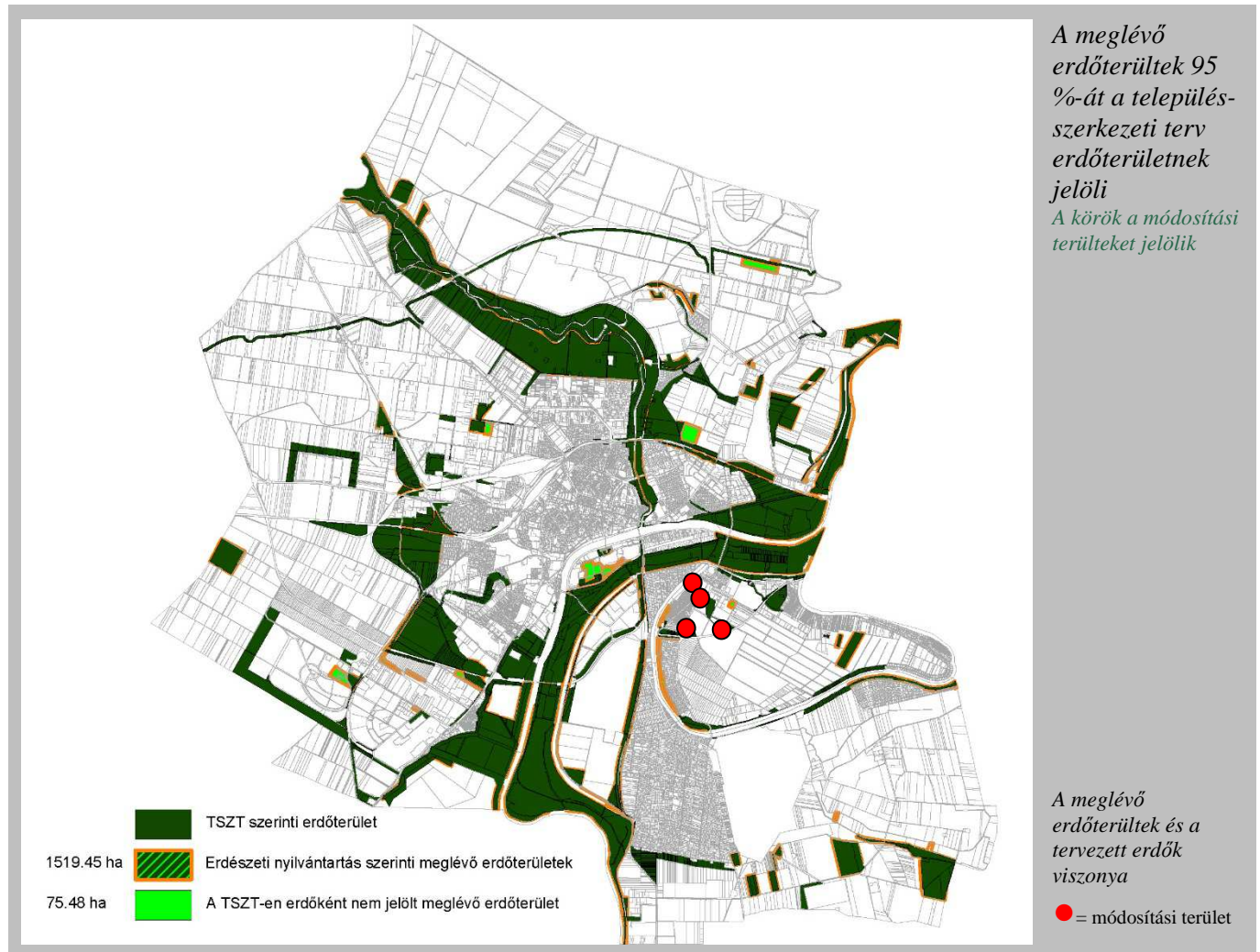

A 7.§ (2) bekezdése a konkrét használatra és építésre vonatkozik, annak településrendezési következményei nincsenek.

A törvény 8.§ előírásai szerint:

- „(1) Borvidéki település szőlő termőhelyi kataszter I-II. osztályú területeihez tartozó földrészlet – különleges mezőgazdasági üzemi területe kivételével – beépítésre szánt területté nem minősíthető.”

Szolnok nem borvidéki település.

- „(2) Az Országos Gyümölcs Termőhelyi Kataszter I-II. osztályú területeihez tartozó földrészlet - különleges mezőgazdasági üzemi területe kivételével – beépítésre szánt területté nem minősíthető.”

Az ábra bemutatja az Országos Gyümölcs Termőhelyi Kataszter I-II. osztályú területeihez tartozó földrészletek és a települési terület viszonyát. A földrészletet nem érinti beépítésre szánt, valamint 2019 évi módosítási terület.

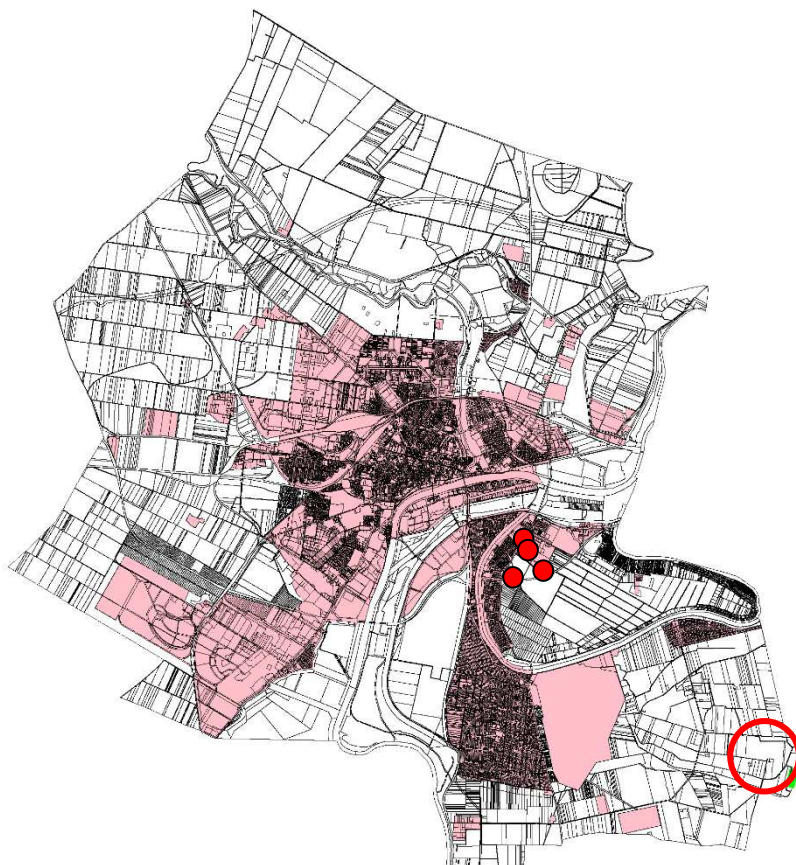

Országos Gyümölcs
Termőhelyi Kataster I-II.
osztályú területeinek és a
települési területek
(belterület + külterületi
beépítésre szánt terület)
viszonya
A módosítások nem
érintik.

● = módosítási terület

Az Országos Gyümölcs Termőhelyi Kataster I-II. osztályú területe Szolnok közigazgatási területén

4. Tervezői nyilatkozat

Mint a Szolnok településrendezési tervek 2019 évi részmodosítás I. - Vízpart körüti volt kertészet és környéke c. terv készítői nyilatkozunk, hogy az általunk összeállított tervanyag összhangban van az Országos Területrendezési Tervvel és a Jász-Nagykun-Szolnok megye területrendezési tervével, mind területfelhasználás, mind térségi infrastruktúra-hálózatok és építmények, mind térségi övezetek vonatkozásában.

Molnár Attila településrendező tervező

Mezey András közlekedéstervező

Kurcz Judit tájépítész

2019. augusztus 10.

6. melléklet: A biológiai aktivitásérték számításának eredménye

A 9/2007.(IV.3.) OTM rendelet 1. sz. mellékletében felsorolt, egyes területfelhasználási egységekhez tartozó értékmutatók szerint készült, melynek a településszerkezeti terv volt a tervi háttere.

A táblázat tanúsítja, hogy a felülvizsgálat és módosítás szerinti biológiai aktivitási érték nem csökkent.

Területfelhasználás megnevezése	joghatályos állapot szerinti			tervezett módosítás szerinti			
	érték-mutató	Terület (ha)	vizsgált érték	érték-mutató	Terület (ha)	vizsgált érték	
Nagyvárosias lakóterület (Ln)	0,6	87,172	52,3032	0,6	87,172	52,3032	
Kisvárosias lakóterület (Lk)	1,2	216,3223	259,58676	1,2	216,3223	259,58676	
Kertvárosias lakóterület (Lke)	2,7	892,136	2408,7672	2,7	892,136	2408,7672	
Falusias lakóterület (Lf)	2,4	42,03	100,872	2,4	42,03	100,872	
Vegyes területek	Intézményi vegyes terület (Vi)	0,5	178,324	89,162	0,5	178,324	89,162
	Településközpont vegyes terület (Vt)	0,5	81,6513	40,82565	0,5	81,6513	40,82565
Üdülőterületek	Hétfélig házas üdülőterület (Üh)	3	95,56	286,68	3	95,56	286,68
	Üdülőházas üdülőterület (Üü)	2,7	8,59	23,193	2,7	8,59	23,193
Gazdasági területek	Kereskedelmi, szolgáltató gazdasági terület (Gksz)	0,4	278,1191	111,24764	0,4	278,1191	111,24764
	Ipari gazdasági terület (Gipz)	0,4	496,4306	198,57224	0,4	496,4306	198,57224
	Egyéb ipari terület (Gipe)	0,4	761,64	304,656	0,4	761,64	304,656
Beépítésre szánt különleges területek	kereskedelmi (Kker)	1,5	10,39	15,585	1,5	10,39	15,585
	intézményi (Ki)	3	239,164	717,492	3	242,894	728,682
	honvédelmi (Khv)	1,5	406,74	610,11	1,5	406,74	610,11
	hulladék elhelyezésére szolgáló (Khull)	0,1	0,12	0,012	0,1	0,12	0,012
	közlekedési (Kközl)	0,5	30,714	15,357	0,5		
Beépítésre nem szánt különleges területek	intézményi (Ki) 2%	6	25,54	153,24	6	25,54	153,24
	bányászati (Kbb) 5%	0,2	9,76	1,952	0,2	9,76	1,952
	honvédelmi (Kbhv) 5%	3,2	207,96	665,472	3,2	207,96	665,472
	megújuló energia hasznosítású (Kben)	3,2	1,32	4,224	3,2	1,32	4,224
	hulladék elhelyezésére szolgáló (Khull) 5%	0,1	39,93	3,993	0,1	39,93	3,993
Közlekedési területek	légi (Köl)	2,7	38,86	104,922	2,7	38,86	104,922
	közúti – nem lakóutca (Köu)	0,5	654,6903	327,34515	0,5	654,6903	327,34515
	kötőpályás (Kök)	0,6	205,71	123,426	0,6	205,71	123,426
Zöldterület (Zkp)	3,0 ha-nál nagyobb	8	38,86	310,88	8	38,86	310,88
	3,0 ha-nál kisebb	6	127,359	764,154	6	127,359	764,154
Erdőterületek	védelmi (Ev)	9	2632,8056	23695,25	9	2635,7456	23721,71
	közjóléti (Ek)	9	364,606	3281,454	9	364,606	3281,454
	gazdasági (Eg)	9	95,9	863,1	9	95,9	863,1
Mezőgazdasági terület	kertes (Mk)	5	208,89	1044,45	5	202,22	1011,1
	szántó (Ma)	3,7	8600,91	31823,36	3,7	8600,91	31823,367
	korlátozott használatú (Mko)	5	867,168	4335,84	5	867,168	4335,84
Vízgazdálkodási terület	Vízgazdálkodási (VG)	6	783,25	4699,5	6	783,25	4699,5
Összesen		4,207	18728,6222	77436,99	4,207	18728,6222	77441,291
Biológiai aktivitásérték			4,135		4,135		

2. SZOLNOK ÉPÍTÉSI SZABÁLYZAT (SZÉSZ) MÓDOSÍTÁSA

2.1 SZÉSZ MÓDOSÍTÁS RENDELET TERVEZET**Szolnok Megyei Jogú Város Közgyűlése .../2019.(...) önkormányzati rendelete****a Szolnoki Építési Szabályzatról és Szabályozási Tervről szóló 12/2018.(V.11.) önkormányzati rendelet módosításáról**

Szolnok Megyei Jogú Város Közgyűlése az épített környezet alakításáról és védelméről szóló 1997. évi LXXVIII. törvény 62.§ (6) bekezdés 6. pontjában foglalt felhatalmazás alapján, az Alaptörvény 32. cikk (1) bekezdés a) pontjában, Magyarország helyi önkormányzatairól szóló 2011. évi CLXXXIX. törvény 13. § (1) bekezdés 1. pontjában és az épített környezet alakításáról és védelméről szóló 1997. évi LXXVIII. törvény 6. § (1) bekezdésben meghatározott feladatkörében eljárva, a településfejlesztési koncepcióról, az integrált településfejlesztési stratégiáról és a településrendezési eszközökről, valamint egyes településrendezési sajátos jogintézményekről szóló 314/2012. (XI. 8.) Korm. rendelet 28. § (1) bekezdésében biztosított véleményezési jogkörükben eljáró Jász-Nagykun-Szolnok Megyei Kormányhivatal Kormány megbízotti Kabinet - Állami Főépítész, a Jász-Nagykun-Szolnok Megyei Kormányhivatal Szolnoki Járási Hivatal Környezetvédelmi és Természetvédelmi Főosztály, Hortobágyi Nemzeti Park Igazgatósága, Jász-Nagykun-Szolnok Megyei Katasztrófavédelmi Igazgatóság, Országos Vízügyi Főigazgatóság, Közép-Tisza-vidéki Vízügyi Igazgatóság, Jász-Nagykun-Szolnok Megyei Kormányhivatal Népegészségügyi Főosztály, Budapest Főváros Kormányhivatala Közlekedési Főosztály Útügyi Osztály, JNSZ Megyei Kormányhivatal Műszaki Engedélyezési, Fogyasztásvédelmi és Foglalkoztatási Főosztály Útügyi Osztály, Innovációs és Technológiai Minisztérium Közlekedési Hatósági Ügyekért Felelős Helyettes Államtitkárság, Nemzeti Közlekedési Hatóság Légügyi Hivatala, Honvédelmi Minisztérium Hatósági Hivatala, Jász-Nagykun-Szolnok Megyei Kormányhivatal Szolnoki Járási Hivatal Műszaki Engedélyezési, Fogyasztóvédelmi és Foglalkoztatási Főosztály Útügyi Osztály, Miniszterelnökség Örökségvédelmi Hatósági Főosztály, Jász-Nagykun-Szolnok Megyei Kormányhivatal Szolnoki Járási Hivatal Hatósági Főosztály Építésügyi és Örökségvédelmi Osztály, Jász-Nagykun-Szolnok Megyei Kormányhivatal Élelmiszerlánc-biztonsági és Földhivatali Főosztály, Hajdú-Bihar Megyei Kormányhivatal Debreceni Járási Hivatala Agrárügyi Főosztály Erdőfelügyeleti Osztály, Honvédelmi Minisztérium Állami Légügyi Főosztály, Jász-Nagykun-Szolnok Megyei Rendőr-főkapitányság, Jász-Nagykun-Szolnok Megyei Kormányhivatal Hatósági Főosztály Bányászati Osztály, Nemzeti Média-és Hírközlési Hatóság, Országos Atomenergia Hivatal, Budapest Főváros Kormányhivatal Népegészségügyi Főosztály, Szolnok Megyei Jogú Város Közgyűlésének a településfejlesztéssel, a településrendezéssel és településképvérvényesítéssel összefüggő partnerségi egyeztetés szabályairól szóló 25/2017.(X.3.) önkormányzati rendeletben meghatározott partnerek, valamint Abony Város Önkormányzata, Besenyszög Város Önkormányzata, Kengyel Község Önkormányzata, Rákóczi falva Város Önkormányzata, Tószeg Község Önkormányzata, Zagyvarékas Község Önkormányzata, Szajol Község Önkormányzata, és Jász-Nagykun-Szolnok Megye Önkormányzata véleményének kikérésével a következőket rendeli el:

1. § (1) A Szolnoki Építési Szabályzatról és Szabályozási Tervről szóló 12/2018. (V. 11.) önkormányzati rendelet (továbbiakban: R.)

- a) A R. 1. szöveges melléklete helyébe a jelen rendelet 1. melléklete,
- b) A R. 3/b rajzi melléklet helyébe a jelen rendelet 2. melléklete,
- c) A R. 3/c. Közterület- nem közterület tervlapja rajzi melléklete helyébe a jelen rendelet 3. melléklete,
- d) A R. 4/a. Közcélu építési és telekalakítási tilalom, és a tervezett szabályozási vonal miatti korlátozás rajzi melléklete helyébe a jelen rendelet 4. melléklete,
- e) A R. 5/a. Építési övezetek rajzi melléklete helyébe a jelen rendelet 5. melléklete,
- f) A R. 5/b. Övezetek rajzi melléklete helyébe a jelen rendelet 6. melléklete,
- g) A R. 7. Sajátos előírások rajzi melléklete helyébe a jelen rendelet 7. melléklete

lép.

(2) Az R. 8. Szabályozási tervlapok rajzi melléklete a jelen rendelet 8. melléklete szerint módosul.

2. § Az R. 93. § (1) bekezdése helyébe a következő rendelkezés lép:

„(1) A szabályozási tervlap az alábbi sajátos előírási területeket jelöli:

1. Szolnok, Kossuth Lajos tér és környékére (KO) – 36. alcím
2. Szolnok, Hullám utca és környékére (HU) – 37. alcím
3. Szolnok - Alcsi, két vasút közötti terület (AL) – 38. alcím
4. Szolnok - Alcsi, Mester úti szovjet laktanya és környéke (BE) – 39. alcím
5. Szolnok, régi és új 4. sz. főútvonalakkal határolt területe (4SZ) – 40. alcím
6. Szolnok Botár Imre út területe (BOT) – 41. alcím
7. Szolnok, Zagyva-part (ZAP) – 42. alcím
8. Szolnok, Városmajor úti volt szovjet laktanya környéke (VSZ) – 43. alcím
9. Szolnok, volt 4. sz. főút – Téglagyári út közötti terület (T) – 44. alcím
10. Szolnok: Thököly út-Rékasi felüljáró-Szántó utca-Szántó krt.-Csokonai utca által határolt terület (SZAN) – 45. alcím
11. Szolnok, Tiszaligeti üdülősor területe (TL) – 46. alcím
12. Szolnok, Széchenyi krt. – Fogoly u. – Sárkány u. – Thököly u által határolt terület – 47. alcím
13. Szolnok, városközpont (V) – 48. alcím
14. Szolnok: Ipari Park (VE) – 49. alcím
15. Szolnok, Szandai rét (SZA) – 50. alcím
16. Szolnok, D-I Iparterület – 51. alcím
17. Szolnok, Budapest - Debrecen, Újszász - Budapest és Cegléd - Budapest vasútvonal által határolt terület – 52. alcím
18. Tószegi út – 4. sz. főút – Kiskunfélegyháza – Kecskemét vasútvonal és a déli ipari park északi határa által közre zárt terület – 53. alcím
19. Tisza Parti sétány – 54. alcím

20. Szolnok, Perc utca déli és a Füzér utca keleti oldalán fekvő telek – 55. alcím
 21. Szolnok, Széchenyi lakóterület és Zagyva folyó árterülete közötti közjóléti rendeltetésű erdő – 56. alcím
 22. Szolnok, ipari park és Logisztikai Központ- 091/1 hrsz.-ú telek és környéke – 57. alcím
 23. Szolnok, Városmajor úti volt tüdőkórház területére (774/3-4 hrsz.) és a 774/2 hrsz. telekre (TÜ) – 58.-alcím
 24. Volt MÁV vasútterület, a 8163/10-13 hrsz. telkekre – 59. alcím
 25. Vasútállomás és környéke (VA) – 60. alcím
 26. Piroskai út és környéke Ipari Park (P) – 61. alcím
 27. Tiszaliget, 9737, és a 9686/1 hrsz. telek (G) – 62. alcím
 28. Véső utca és környéke (VS) – 63. alcím
 29. Művésztelep és környéke (M) – 64. alcím
 30. Szolnok, Zagyva folyó árvízvédelmi töltése és az M4 autópálya északi elkerülő szakasza melletti 0157/1 és a 0141/2 hrsz. telkek közjóléti rendeltetésű erdőövezet – 65. alcím
 31. Szolnok, Abonyi út melletti gazdasági terület (A) – 65/A. alcím”
 32. Szolnok, Vízpart körút melletti 16468/6, (0647/2), és a 1647/3 hrsz. telkek területe (KP) – 65/B. alcím

3. § Az R. III. fejezete kiegészül a következő 65/B alcímmel:

„65/B Szolnok, Vízpart körút melletti 16468/6, (0647/2), és a 1647/3 hrsz. telkek területének sajátos előírásai (KP)”

4. § Az R kiegészül a következő 207/B. §-sal:

„207/B. § (1) Az előírások hatálya a szabályozási terven jelölt Ki-21-18X42(KP) sajátos építési övezet területére terjed ki.

(2) A Ki-21-18X42(KP) sajátos építési övezet előírásai:

a). Rendeltetési előírások (SZÉSZ 46. §):

Intézményi célú különleges építési övezet. Ennek megfelelően:

aa) A terület különleges célokat szolgáló intézmények elhelyezésére szolgál.

ab) A területen csak a szabályozási tervlapon megnevezett funkciójú intézmények és azok rendeltetészerű működéséhez szükséges egyéb építmények helyezhetők el.

ac) A területen elhelyezhetők még az OTÉK 32.§ szerinti építmények is.

ad) Elhelyezhető a különleges funkciót hordozó épületeken belül a tulajdonos, a használó és a személyzet számára szolgáló lakások, továbbá egyházi, oktatási, egészségügyi, szociális épületek.

b) Építési előírások

ba) Építési karakter: nem kialakult vegyes. Ennek megfelelően

1. Előkert: Ha a szabályozási tervlap előkertet nem jelöl, az előkert minimum 5,0 m.

2. Melléképületek nem helyezhetők el.

3. Melléképítmények közül elhelyezhető

- terepszint alatti építmény,

- közmű becsatlakozási műtárgy,

- hulladéktartály-tároló legfeljebb 2,0 m magasságig,

- önálló -- épülettől különálló -- kirakatszekrény,

- kerti építmény,

- építménynek minősülő szabadonálló antennatartó szerkezet, zászlótartó oszlop.

bb) Újonnan épületek csak teljes közmű kiépítése esetén helyezhetők el.

bc) Az OTÉK szerinti gépjármű-elhelyezési kötelezettség 50 %-át kell a telken belül biztosítani, de minden lakás után legalább egy személygépkocsi elhelyezési lehetőségről kell telken belül gondoskodni.

bd) A beépítési mód és az újonnan kialakítható, illetve telekrendezéssel kialakítható építési telek méretei:

1. beépítési mód: szabadonálló telepszerű

2. telekterület: legalább 2000 m²,

3. telekszélesség: legalább 35 m.

4. telekmélység legalább 40 m.

be) A beépítettség és zöldfelületi fedettség mértéke (SZÉSZ 60-61. §)

1. legnagyobb megengedett beépítettség: 10%

2. előírt legkisebb zöldfelületi fedettség: 55%

bf) Épületmagasság: (SZÉSZ 62. §) legfeljebb 4,5 m.

(3) A szabályozási tervlapon jelölt „meglévő fás terület”-et meg kell tartani, azon belül épület, létesítmény nem helyezhető el. A meglévő fás területet a zöldfelületi fedettség előírásánál figyelembe lehet venni.

5. § Ez a rendelet elfogadását követő napon lép hatályba és az azt követő napon hatályát veszti.

Kelt: Szolnok Megyei Jogú Város Közgyűlése 2019. ...-i ülésén.

Szalay Ferenc
polgármester

dr. Sebestyén Ildikó
jegyző

2.2 A MÓDOSÍTÁSSAL ÉRINTETT SZÖVEGES MELLÉKLET**1. melléklet a ../2019 (.....) önkormányzati rendelethez****1. szöveges melléklet: A szabályozási tervlapon rögzített nem sajátos építési övezetek részletes előírásai
Nagyvárosias lakóterület****Ln-10-04667****1. Rendeltetési előírások (SZÉSZ 34.§):**

Nagyvárosias lakó építési övezet. Ennek megfelelően

- A terület jellemzően sűrű beépítésű, több önálló rendeltetési egységet magába foglaló lakóépületek elhelyezésére szolgál.
- A területen, az OTÉK 32.§ szerinti építményeken túlmenően, az OTÉK 11. § (2) bekezdésében foglalt előírások szerinti építmények helyezhetők el.
- A területeken kulturális, közösségi szórakoztató, sport rendeltetésű épületek és létesítmények csak akkor helyezhetők el, ha a rendeltetést befogadó telek lakótelek felőli határán a háromszintes növénytelepítés 10 m széles sávban biztosítható.

2. Építési előírások

2.1 Építési karakter: kialakult belvárosi (SZÉSZ 51. § (1), (3), 52. §): Ennek megfelelően

- Előkert: szükségességét és méretét a kialakult adottságok figyelembevételével kell meghatározni,
- Melléképület nem építhető.
- Melléképítmények közül elhelyezhető:
 - terepszint alatti építmény,
 - közmű becsatlakozási műtárgy,
 - hulladékartály-tároló legfeljebb 2,0 m magasságig,
 - önálló -- épülettől különálló -- kirakatszekrény,
 - kerti építmény,
 - építménynek minősülő szabadonálló antennatartó szerkezet, zászlótartó oszlop.
- Újonnan épületek csak teljes közmű kiépítése esetén helyezhetők el.
- Az önkormányzat parkolási rendelete értelmében az OTÉK szerinti gépjármű-elhelyezési kötelezettség 50 %-át kell a telken belüli biztosítani, de lakóépületeknél minden lakás után legalább egy személygépkocsi elhelyezési lehetőségről kell telken belül gondoskodni.

2.2 Beépítési mód és az újonnan kialakítható, illetve telektrendezéssel kialakítható építési telek méretei: (SZÉSZ 57-58. §)

- beépítési mód: adottságoktól figyelembevételével szabadonálló - általános, vagy zárt sorú lehet.
- telekterület: legalább 500 m²,
- telekszélesség:
 - szabadonálló általános beépítési mód esetén:
 - közbenső teleknél legalább 12 m,
 - sarokteleknél legalább 14 m,
 - zárt sorú beépítési mód esetén:
 - közbenső teleknél legalább 8 m,
 - sarokteleknél legalább 10 m,
- telekmélység legalább 15 m.

2.3 A beépítettség és zöldfelületi fedettség mértéke (SZÉSZ 60-61. §)

- legnagyobb megengedett beépítettség: 50%
- előírt legkisebb zöldfelületi fedettség: 35%

2.4 Épületmagasság (SZÉSZ 62. §)

- legalább 10,5 m,
- legfeljebb 16,0 m.

Ln-11-54666**1. Rendeltetési előírások (SZÉSZ 34.§):**

Nagyvárosias lakó építési övezet. Ennek megfelelően

- A terület jellemzően sűrű beépítésű, több önálló rendeltetési egységet magába foglaló lakóépületek elhelyezésére szolgál.
 - A területen, az OTÉK 32.§ szerinti építményeken túlmenően, az OTÉK 11. § (2) bekezdésében foglalt előírások szerinti építmények helyezhetők el.
- épületek és létesítmények csak akkor helyezhetők el, ha a rendeltetést befogadó telek lakótelek felőli határán a háromszintes növénytelepítés 10 m széles sávban biztosítható.

2. Építési előírások

2.1 Építési karakter: nem kialakult belvárosi (SZÉSZ 51. § (1)-(2), 52. §): Ennek megfelelően

- Előkert: ha a szabályozási tervlap előkertet nem jelöl nem alakítható ki.
- Melléképület nem építhető.
- Melléképítmények közül elhelyezhető:

- terepszint alatti építmény,
 - közmű becsatlakozási műtárgy,
 - hulladékártály-tároló legfeljebb 2,0 m magasságig,
 - önálló -- épülettől különálló -- kirakatszekrény,
 - kerti építmény,
 - építménynek minősülő szabadonálló antennatartó szerkezet, zászlótartó oszlop.
- Újonnan épületek csak teljes közmű kiépítése esetén helyezhetők el.
- Az OTÉK szerinti gépjármű-elhelyezési kötelezettség 50 %-át kell a telken belül biztosítani, de lakóépületeknél minden lakás után legalább egy személygépkocsi elhelyezési lehetőségről kell telken belül gondoskodni.
- 2.2 Beépítési mód és az újonnan kialakítható, illetve telektrendezéssel kialakítható építési telek méretei: (SZÉSZ 57-58. §)
- beépítési mód: zárt sorú,
 - telekterület: legalább 500 m²
 - telekszélesség:
 - közbenső teleknél legalább 10 m,
 - sarokteleknél legalább 12 m,
 - telekmélység legalább 25 m
- 2.3 A beépítettség és zöldfelületi fedettség mértéke (SZÉSZ 60-61. §)
- legnagyobb megengedett beépítettség: 50%
 - előírt legkisebb zöldfelületi fedettség: 35%
- 2.4 Épületmagasság (SZÉSZ 62. §)
- legalább 7,5 m,
 - legfeljebb 12,5 m.

Ln-20-05550

1. Rendeltetési előírások (SZÉSZ 34. §):

Nagyvárosias lakó építési övezet. Ennek megfelelően

- A terület jellemzően sűrű beépítésű, több önálló rendeltetési egységet magába foglaló lakóépületek elhelyezésére szolgál.
- A területen az OTÉK 32.§ szerinti építményeken túlmenően, az OTÉK 11. § (2) bekezdésében foglalt előírások szerinti építmények helyezhetők el.
- A területeken kulturális, közösségi szórakoztató sport rendeltetésű épületek és létesítmények csak akkor helyezhetők el, ha a rendeltetést befogadó telek lakótelek felőli határán a háromszintes növénytelepítés 10 m széles sávban biztosítható.

2. Építési előírások

2.1 Építési karakter: kialakult vegyes (SZÉSZ 51. § (1), (3), 53. §): Ennek megfelelően

- Előkert: szükségességét és méretét a kialakult adottságok figyelembevételével kell meghatározni,
- Melléképület nem építhető.
- Melléképítmények közül elhelyezhető:
 - terepszint alatti építmény,
 - közmű becsatlakozási műtárgy,
 - hulladékártály-tároló legfeljebb 2,0 m magasságig,
 - önálló -- épülettől különálló -- kirakatszekrény,
 - kerti építmény,
 - építménynek minősülő szabadonálló antennatartó szerkezet, zászlótartó oszlop.
- Újonnan épületek csak teljes közmű kiépítése esetén helyezhetők el.
- Az OTÉK szerinti gépjármű-elhelyezési kötelezettség 50 %-át kell a telken belül biztosítani, de lakóépületeknél minden lakás után legalább egy személygépkocsi elhelyezési lehetőségről kell telken belül gondoskodni.

2.2 Beépítési mód és az újonnan kialakítható, illetve telektrendezéssel kialakítható építési telek méretei: (SZÉSZ 57-58. §)

- beépítési mód adottságoktól figyelembevételével szabadonálló - általános, vagy zárt sorú lehet.
- telekterület: legalább 720 m²,
- telekszélesség, az adottság szerinti beépítési módtól függően:
 - szabadonálló általános beépítési mód esetén:
 - közbenső teleknél legalább 14 m,
 - sarokteleknél legalább 16 m,
 - zárt sorú beépítési mód esetén:
 - közbenső teleknél legalább 10 m,
 - sarokteleknél legalább 12 m,
- telekmélység legalább 25 m.

2.3 A beépítettség és zöldfelületi fedettség mértéke (SZÉSZ 60-61. §)

- legnagyobb megengedett beépítettség: 40%
- előírt legkisebb zöldfelületi fedettség: 45%

2.4 Épületmagasság: (SZÉSZ 62. §) kialakult, adottságtól függő.

Ln-20-05770

1. Rendeltetési előírások (SZÉSZ 34.§):

Nagyvárosias lakó építési övezet. Ennek megfelelően

- A terület jellemzően sűrű beépítésű, több önálló rendeltetési egységet magába foglaló lakóépületek elhelyezésére szolgál.
- A területen az OTÉK 32.§ szerinti építményeken túlmenően, az OTÉK 11. § (2) bekezdésében foglalt előírások szerinti építmények helyezhetők el.
- A területeken kulturális, közösségi szórakoztató, sport rendeltetésű épületek és létesítmények csak akkor helyezhetők el, ha a rendeltetést befogadó telek lakótelek felőli határán a háromszintes növénytelepítés 10 m széles sávban biztosítható.

2. Építési előírások

2.1 Építési karakter: kialakult vegyes (SZÉSZ 51. § (1), (3), 53. §): Ennek megfelelően

- Előkert: szükségességét és méretét a kialakult adottságok figyelembevételével kell meghatározni,
- Melléképület nem építhető.
- Melléképítmények közül elhelyezhető:
 - terepszint alatti építmény,
 - közmű becsatlakozási műtárgy,
 - hulladéktartály-tároló legfeljebb 2,0 m magasságig,
 - önálló -- épülettől különálló -- kirakatszekrény,
 - kerti építmény,
 - építménynek minősülő szabadonálló antennatartó szerkezet, zászlótartó oszlop.
- Újonnan épületek csak teljes közmű kiépítése esetén helyezhetők el.
- Az OTÉK szerinti gépjármű-elhelyezési kötelezettség 50 %-át kell a telken belül biztosítani, de lakóépületeknél minden lakás után legalább egy személygépkocsi elhelyezési lehetőségről kell telken belül gondoskodni.

2.2 Beépítési mód és az újonnan kialakítható, illetve telektrendezéssel kialakítható építési telek méretei: (SZÉSZ 57-58. §)

- beépítési mód adottságoktól figyelembevételével szabadonálló - általános, vagy zárt sorú lehet.
- telekterület: legalább 720 m²,
- telekszélesség, az adottság szerinti beépítési módtól függően:
 - szabadonálló általános beépítési mód esetén:
 - közbenső teleknél legalább 14 m,
 - sarokteleknél legalább 16 m,
 - zárt sorú beépítési mód esetén:
 - közbenső teleknél legalább 10 m,
 - sarokteleknél legalább 12 m,
- telekmélység legalább 25 m.

2.3 A beépítettség és zöldfelületi fedettség mértéke (SZÉSZ 60-61. §)

- legnagyobb megengedett beépítettség: 60%
- előírt legkisebb zöldfelületi fedettség: 25%

2.4 Épületmagasság: (SZÉSZ 62. §) kialakult, adottságtól függő.

Ln-21-17555

1. Rendeltetési előírások (SZÉSZ 34.§):

Nagyvárosias lakó építési övezet. Ennek megfelelően

- A terület jellemzően sűrű beépítésű, több önálló rendeltetési egységet magába foglaló lakóépületek elhelyezésére szolgál.
- A területen az OTÉK 32.§ szerinti építményeken túlmenően, az OTÉK 11. § (2) bekezdésében foglalt előírások szerinti építmények helyezhetők el.
- A területeken kulturális, közösségi szórakoztató, sport rendeltetésű épületek és létesítmények csak akkor helyezhetők el, ha a rendeltetést befogadó telek lakótelek felőli határán a háromszintes növénytelepítés 10 m széles sávban biztosítható.

2. Építési előírások

2.1 Építési karakter: nem kialakult vegyes (SZÉSZ 51. § (1)-(2), 53. §): Ennek megfelelően

- Előkert: ha a szabályozási tervlap előkertet nem jelöl minimum 5,0 m.
- Melléképület nem építhető.
- Melléképítmények közül elhelyezhető:
 - terepszint alatti építmény,
 - közmű becsatlakozási műtárgy,
 - hulladéktartály-tároló legfeljebb 2,0 m magasságig,
 - önálló -- épülettől különálló -- kirakatszekrény,
 - kerti építmény,
 - építménynek minősülő szabadonálló antennatartó szerkezet, zászlótartó oszlop.
- Újonnan épületek csak teljes közmű kiépítése esetén helyezhetők el.

- Az OTÉK szerinti gépjármű-elhelyezési kötelezettség 50 %-át kell a telken belül biztosítani, de lakóépületeknél minden lakás után legalább egy személygépkocsi elhelyezési lehetőségről kell telken belül gondoskodni.
- 2.2 Beépítési mód és az újonnan kialakítható, illetve telektrendezéssel kialakítható építési telek méretei: (SZÉSZ 57-58. §)
 - beépítési mód: szabadonálló telepszerű,
 - telekterület: legalább 1 000 m²
 - telekszélesség: legalább 20 m
 - telekmélység legalább 35 m
- 2.3 A beépítettség és zöldfelületi fedettség mértéke (SZÉSZ 60-61. §)
 - legnagyobb megengedett beépítettség: 40%
 - előírt legkisebb zöldfelületi fedettség: 45%
- 2.4 Épületmagasság (SZÉSZ 62. §)
 - legfeljebb 10,5 m.

Ln-21-18555

1. Rendeltetési előírások (SZÉSZ 34. §):

Nagyvárosias lakó építési övezet. Ennek megfelelően

- A terület jellemzően sűrű beépítésű, több önálló rendeltetési egységet magába foglaló lakóépületek elhelyezésére szolgál.
- A területen az OTÉK 32.§ szerinti építményeken túlmenően, az OTÉK 11. § (2) bekezdésében foglalt előírások szerinti építmények helyezhetők el.
- A területeken kulturális, közösségi szórakoztató sport rendeltetésű épületek, létesítmények csak akkor helyezhetők el, ha a rendeltetést befogadó telek lakótelek felőli határán a háromszintes növénytelepítés 10 m széles sávban biztosítható.

2. Építési előírások

2.1 Építési karakter: nem kialakult vegyes (SZÉSZ 51. § (1)-(2), 53. §): Ennek megfelelően

- Előkert: ha a szabályozási tervlap előkertet nem jelöl minimum 5,0 m.
- Melléképület nem építhető.
- Melléképítmények közül elhelyezhető:
 - terepszint alatti építmény,
 - közmű becsatlakozási műtárgy,
 - hulladéktartály-tároló legfeljebb 2,0 m magasságig,
 - önálló -- épülettől különálló -- kirakatszekrény,
 - kerti építmény,
 - építménynek minősülő szabadonálló antennatartó szerkezet, zászlótartó oszlop.

-- Újonnan épületek csak teljes közmű kiépítése esetén helyezhetők el.

-- Az OTÉK szerinti gépjármű-elhelyezési kötelezettség 50 %-át kell a telken belül biztosítani, de lakóépületeknél minden lakás után legalább egy személygépkocsi elhelyezési lehetőségről kell telken belül gondoskodni.

2.2 Beépítési mód és az újonnan kialakítható, illetve telektrendezéssel kialakítható építési telek méretei: (SZÉSZ 57-58. §)

- beépítési mód: szabadonálló telepszerű,
- telekterület: legalább 2 000 m²
- telekszélesség: legalább 35 m
- telekmélység legalább 40 m

2.3 A beépítettség és zöldfelületi fedettség mértéke (SZÉSZ 60-61. §)

- legnagyobb megengedett beépítettség: 40%
- előírt legkisebb zöldfelületi fedettség: 45%

2.4 Épületmagasság (SZÉSZ 62. §)

- legfeljebb 10,5 m.

Ln-21-18661

1. Rendeltetési előírások (SZÉSZ 34. §):

Nagyvárosias lakó építési övezet. Ennek megfelelően

- A terület jellemzően sűrű beépítésű, több önálló rendeltetési egységet magába foglaló lakóépületek elhelyezésére szolgál.
- A területen az OTÉK 32.§ szerinti építményeken túlmenően, az OTÉK 11. § (2) bekezdésekben foglalt előírások szerinti építmények helyezhetők el.
- A területen kulturális, közösségi szórakoztató sport rendeltetésű épületek és létesítmények csak akkor helyezhetők el, ha a rendeltetést befogadó telek lakótelek felőli határán a háromszintes növénytelepítés 10 m széles sávban biztosítható.

2. Építési előírások

2.1 Építési karakter: nem kialakult vegyes (SZÉSZ 51. § (1)-(2), 53. §): Ennek megfelelően

- Előkert: ha a szabályozási tervlap előkertet nem jelöl minimum 5,0 m.
- Melléképület nem építhető.

- Melléképítmények közül elhelyezhető:
 - terepszint alatti építmény,
 - közmű becsatlakozási műtárgy,
 - hulladéktartály-tároló legfeljebb 2,0 m magasságig,
 - önálló -- épülettől különálló -- kirakatszekrény,
 - kerti építmény,
 - építménynek minősülő szabadonálló antennatartó szerkezet, zászlótartó oszlop.
 - Újonnan épületek csak teljes közmű kiépítése esetén helyezhetők el.
 - Az OTÉK szerinti gépjármű-elhelyezési kötelezettség 50 %-át kell a telken belül biztosítani, de lakóépületeknél minden lakás után legalább egy személygépkocsi elhelyezési lehetőségről kell telken belül gondoskodni.
- 2.2 Beépítési mód és az újonnan kialakítható, illetve telektrendezéssel kialakítható építési telek méretei: (SZÉSZ 57-58. §)
- beépítési mód: szabadonálló telepszerű,
 - telekterület: legalább 2 000 m²
 - telekszélesség: legalább 35 m
 - telekmélység legalább 40 m
- 2.3 A beépítettség és zöldfelületi fedettség mértéke (SZÉSZ 60-61. §)
- legnagyobb megengedett beépítettség: 50%
 - előírt legkisebb zöldfelületi fedettség: 35%
- 2.4 Épületmagasság (SZÉSZ 62. §)
- megengedett legnagyobb épületmagasság: 3,5 m

Kisvárosias lakóterület

Lk-20-05550

1. Rendeltetési előírások (SZÉSZ 35. §):

Kisvárosias lakó építési övezet. Ennek megfelelően

- A terület jellemzően közepesen sűrű beépítésű, több önálló rendeltetésű egységet magába foglaló lakóépületek elhelyezésére szolgál.
- A területen az OTÉK 32.§ szerinti építményeken túlmenően, az OTÉK 12. § (2) bekezdésében foglalt előírások szerinti építmények helyezhetők el.

2. Építési előírások

2.1 Építési karakter kialakult vegyes (SZÉSZ 51. § (1), (3), 53. §): Ennek megfelelően

- Előkert: szükségességét és méretét a kialakult adottságok figyelembevételével kell meghatározni.
- Melléképület nem építhető.
- Melléképítmények közül elhelyezhető
 - terepszint alatti építmény,
 - közmű becsatlakozási műtárgy,
 - hulladéktartály-tároló legfeljebb 2,0 m magasságig,
 - önálló -- épülettől különálló -- kirakatszekrény,
 - kerti építmény,
 - építménynek minősülő szabadonálló antennatartó szerkezet, zászlótartó oszlop.
- Újonnan épületek csak teljes közmű kiépítése esetén helyezhetők el.
- Az OTÉK szerinti gépjármű-elhelyezési kötelezettség 50 %-át kell a telken belül biztosítani.

2.2 Beépítési mód és az újonnan kialakítható, illetve telektrendezéssel kialakítható építési telek méretei: (SZÉSZ 57-58. §)

- beépítési mód: adottságoktól figyelembevételével szabadonálló - általános, vagy zárt sorú lehet.
- előkert: az előkert szükségességét és méretét a kialakult adottságok figyelembevételével kell meghatározni,
- telekterület: legalább 720 m²,
- telekszélesség, az adottság szerinti beépítési módtól függően:
 - szabadonálló - általános beépítési mód esetén:
 - közbenső teleknél legalább 14 m,
 - sarokteleknél legalább 16 m,
 - zárt sorú beépítési mód esetén:
 - közbenső teleknél legalább 10 m,
 - sarokteleknél legalább 12 m,
- telekmélység legalább 25 m.

2.3 A beépítettség és zöldfelületi fedettség mértéke (SZÉSZ 60-61. §)

- legnagyobb megengedett beépítettség: 40%
- előírt legkisebb zöldfelületi fedettség: 45%

2.4 Épületmagasság: (SZÉSZ 62. §) kialakult, adottságtól függő.

Lk-20-00771

1. Rendeltesési előírások (SZÉSZ 35. §):

Kisvárosias lakó építési övezet. Ennek megfelelően

- A terület jellemzően közepesen sűrű beépítésű, több önálló rendeltetésű egységet magába foglaló lakóépületek elhelyezésére szolgál.
- A területen az OTÉK 32.§ szerinti építményeken túlmenően, az OTÉK 12. § (2) bekezdésében foglalt előírások szerinti építmények helyezhetők el.

2. Építési előírások

2.1 Építési karakter kialakult vegyes (SZÉSZ 51. § (1), (3), 53. §): Ennek megfelelően

- Előkert: szükségességét és méretét a kialakult adottságok figyelembevételével kell meghatározni,
- Melléképület nem építhető.
- Melléképítmények közül elhelyezhető
 - terepszint alatti építmény,
 - közmű becsatlakozási műtárgy,
 - hulladéktartály-tároló legfeljebb 2,0 m magasságig,
 - önálló -- épülettől különálló -- kirakatszekrény,
 - kerti építmény,
 - építménynek minősülő szabadonálló antennatartó szerkezet, zászlótartó oszlop.
- Újonnan épületek csak teljes közmű kiépítése esetén helyezhetők el.
- Az OTÉK szerinti gépjármű-elhelyezési kötelezettség 50 %-át kell a telken belül biztosítani.

2.2 Beépítési mód és az újonnan kialakítható, illetve telektrendezéssel kialakítható építési telek méretei: (SZÉSZ 57-58. §)

- beépítési mód: adottságtól figyelembevételével szabadonálló - általános, vagy szabadonálló – telepszerű, vagy zárt sorú lehet.
 - telekterület: adottságok szerinti,
 - szabadonálló - telepszerű beépítési mód esetén: legalább 1000 m²
 - szabadonálló - általános beépítési mód esetén: legalább 360 m²
 - zárt sorú beépítési mód esetén: legalább 3 m²
 - telekszélesség, az adottság szerinti beépítési módtól függően:
 - szabadonálló telepszerű beépítési mód esetén:
 - közbenső teleknél legalább 18 m,
 - sarokteleknél legalább 20 m,
 - szabadonálló általános beépítési mód esetén:
 - közbenső teleknél legalább 12 m,
 - sarokteleknél legalább 14 m,
 - zárt sorú beépítési mód esetén
 - közbenső teleknél legalább 3 m,
 - sarokteleknél legalább 5 m,
 - telekmélység
 - szabadonálló - telepszerű beépítési mód esetén: legalább 30 m
 - szabadonálló - általános beépítési mód esetén: legalább 12 m,
 - zárt sorú beépítési mód esetén: legalább 10 m.
- 2.3 A beépítettség és zöldfelületi fedettség mértéke (SZÉSZ 60-61. §)
- legnagyobb megengedett beépítettség: 60%
 - előírt legkisebb zöldfelületi fedettség: 25%
- 2.4 Épületmagasság: (SZÉSZ 62. §)
- legfeljebb 3,5 m

Lk-20-08552

1. Rendeltesési előírások (SZÉSZ 35. §):

Kisvárosias lakó építési övezet. Ennek megfelelően

- A terület jellemzően közepesen sűrű beépítésű, több önálló rendeltetésű egységet magába foglaló lakóépületek elhelyezésére szolgál.
- A területen az OTÉK 32.§ szerinti építményeken túlmenően, az OTÉK 12. § (2) bekezdésében foglalt előírások szerinti építmények helyezhetők el.

2. Építési előírások

2.1 Építési karakter kialakult vegyes (SZÉSZ 51. § (1), (3), 53. §): Ennek megfelelően

- Előkert: szükségességét és méretét a kialakult adottságok figyelembevételével kell meghatározni,
- Melléképület nem építhető.
- Melléképítmények közül elhelyezhető
 - terepszint alatti építmény,
 - közmű becsatlakozási műtárgy,
 - hulladéktartály-tároló legfeljebb 2,0 m magasságig,
 - önálló -- épülettől különálló -- kirakatszekrény,
 - kerti építmény,

- építménynek minősülő szabadonálló antennatartó szerkezet, zászlótartó oszlop.
 - Újonnan épületek csak teljes közmű kiépítése esetén helyezhetők el.
 - Az OTÉK szerinti gépjármű-elhelyezési kötelezettség 50 %-át kell a telken belül biztosítani.
- 2.2 Beépítési mód és az újonnan kialakítható, illetve telektrendezéssel kialakítható építési telek méretei: (SZÉSZ 57-58. §)
- beépítési mód, adottságoktól figyelembevételével szabadonálló - általános, vagy szabadonálló – telepszerű, vagy zárt sorú lehet.
 - telekterület: legalább 2000 m²,
 - telekszélesség, az adottság szerinti beépítési módtól függően:
 - szabadonálló telepszerű beépítési mód esetén 25 m,
 - szabadonálló általános beépítési mód esetén 20 m,
 - zárt sorú beépítési mód esetén 16 m:
 - telekmélység legalább 35 m.
- 2.3 A beépítettség és zöldfelületi fedettség mértéke (SZÉSZ 60-61. §)
- legnagyobb megengedett beépítettség: 40%
 - előírt legkisebb zöldfelületi fedettség: 45%
- 2.4 Épületmagasság: (SZÉSZ 62. §)
- legfeljebb 4,5 m

Lk-21-15771

1. Rendeltetési előírások (SZÉSZ 35. §):

Kisvárosias lakó építési övezet. Ennek megfelelően

- A terület jellemzően közepesen sűrű beépítésű, több önálló rendeltetésű egységet magába foglaló lakóépületek elhelyezésére szolgál.
- A területen az OTÉK 32.§ szerinti építményeken túlmenően, az OTÉK 12. § (2) bekezdésében foglalt előírások szerinti építmények helyezhetők el.

2. Építési előírások

2.1 Építési karakter: nem kialakult vegyes (SZÉSZ 51. § (1)-(2), 53. §): Ennek megfelelően

- Előkert: Ha a szabályozási tervlap előkertet nem jelöl, az előkert minimum 5,0 m.
- Melléképületek nem helyezhetők el.
- Melléképítmények közül elhelyezhető
 - terepszint alatti építmény,
 - közmű becsatlakozási műtárgy,
 - hulladéktartály-tároló legfeljebb 2,0 m magasságig,
 - önálló -- épülettől különálló -- kirakatszekrény,
 - kerti építmény,
 - építménynek minősülő szabadonálló antennatartó szerkezet, zászlótartó oszlop.
- Újonnan épületek csak teljes közmű kiépítése esetén helyezhetők el.
- Az OTÉK szerinti gépjármű-elhelyezési kötelezettség 50 %-át kell a telken belül biztosítani, de lakóépületeknél minden lakás után legalább egy személygépkocsi elhelyezési lehetőségről kell telken belül gondoskodni.

2.2 Beépítési mód és az újonnan kialakítható, illetve telektrendezéssel kialakítható építési telek méretei: (SZÉSZ 57-58. §)

- beépítési mód: szabadonálló telepszerű
- telekterület: legalább 720 m²,
- telekszélesség: legalább 20 m.
- telekmélység legalább 35 m.

2.3 A beépítettség és zöldfelületi fedettség mértéke (SZÉSZ 60-61. §)

- legnagyobb megengedett beépítettség: 25%
- előírt legkisebb zöldfelületi fedettség: 60%

2.4 Épületmagasság: (SZÉSZ 62. §)

- legfeljebb 6,0 m

Lk-21-17333

1. Rendeltetési előírások (SZÉSZ 35. §):

Kisvárosias lakó építési övezet. Ennek megfelelően

- A terület jellemzően közepesen sűrű beépítésű, több önálló rendeltetésű egységet magába foglaló lakóépületek elhelyezésére szolgál.
- A területen az OTÉK 32.§ szerinti építményeken túlmenően, az OTÉK 12. § (2) bekezdésében foglalt előírások szerinti építmények helyezhetők el.

2. Építési előírások

2.1 Építési karakter: nem kialakult vegyes (SZÉSZ 51. § (1)-(2), 53. §): Ennek megfelelően

- Előkert: Ha a szabályozási tervlap előkertet nem jelöl, az előkert minimum 5,0 m.
- Melléképületek nem helyezhetők el.
- Melléképítmények közül elhelyezhető

- terepszint alatti építmény,
 - közmű becsatlakozási műtárgy,
 - hulladéktartály-tároló legfeljebb 2,0 m magasságig,
 - önálló -- épülettől különálló -- kirakatszekrény,
 - kerti építmény,
 - építménynek minősülő szabadonálló antennatartó szerkezet, zászlótartó oszlop.
 - Újonnan épületek csak teljes közmű kiépítése esetén helyezhetők el.
 - Az OTÉK szerinti gépjármű-elhelyezési kötelezettség 50 %-át kell a telken belül biztosítani, de lakóépületeknél minden lakás után legalább egy személygépkocsi elhelyezési lehetőségről kell telken belül gondoskodni.
- 2.2 Beépítési mód és az újonnan kialakítható, illetve telektrendezéssel kialakítható építési telek méretei: (SZÉSZ 57-58. §)
- beépítési mód: szabadonálló telepszerű
 - telekterület: legalább 1000 m²,
 - telekszélesség: legalább 20 m.
 - telekmélység legalább 35 m.
- 2.3 A beépítettség és zöldfelületi fedettség mértéke (SZÉSZ 60-61. §)
- legnagyobb megengedett beépítettség: 25%
 - előírt legkisebb zöldfelületi fedettség: 60%
- 2.4 Épületmagasság: (SZÉSZ 62. §)
- legfeljebb 6,0 m

Lk-21-17553

1. Rendeltetési előírások (SZÉSZ 35. §):

Kisvárosias lakó építési övezet. Ennek megfelelően

- A terület jellemzően közepesen sűrű beépítésű, több önálló rendeltetésű egységet magába foglaló lakóépületek elhelyezésére szolgál.
- A területen az OTÉK 32.§ szerinti építményeken túlmenően, az OTÉK 12. § (2) bekezdésében foglalt előírások szerinti építmények helyezhetők el.

2. Építési előírások

2.1 Építési karakter: nem kialakult vegyes (SZÉSZ 51. § (1)-(2), 53. §): Ennek megfelelően

- Előkert: Ha a szabályozási tervlap előkertet nem jelöl, az előkert minimum 5,0 m.
- Melléképületek nem helyezhetők el.
- Melléképítmények közül elhelyezhető
 - terepszint alatti építmény,
 - közmű becsatlakozási műtárgy,
 - hulladéktartály-tároló legfeljebb 2,0 m magasságig,
 - önálló -- épülettől különálló -- kirakatszekrény,
 - kerti építmény,
 - építménynek minősülő szabadonálló antennatartó szerkezet, zászlótartó oszlop.
- Újonnan épületek csak teljes közmű kiépítése esetén helyezhetők el.
- Az OTÉK szerinti gépjármű-elhelyezési kötelezettség 50 %-át kell a telken belül biztosítani, de lakóépületeknél minden lakás után legalább egy személygépkocsi elhelyezési lehetőségről kell telken belül gondoskodni.

2.2 Beépítési mód és újonnan kialakítható, illetve telektrendezéssel kialakítható építési telek méretei: (SZÉSZ 57-58. §)

- beépítési mód: szabadonálló telepszerű
- telekterület: legalább 1000 m²,
- telekszélesség: legalább 20 m.
- telekmélység legalább 35 m.

2.3 A beépítettség és zöldfelületi fedettség mértéke (SZÉSZ 60-61. §)

- legnagyobb megengedett beépítettség: 40%
- előírt legkisebb zöldfelületi fedettség: 45%

2.4 Épületmagasság: (SZÉSZ 62. §)

- legfeljebb 6,0 m

Lk-21-18443

1. Rendeltetési előírások (SZÉSZ 35. §):

Kisvárosias lakó építési övezet. Ennek megfelelően

- A terület jellemzően közepesen sűrű beépítésű, több önálló rendeltetésű egységet magába foglaló lakóépületek elhelyezésére szolgál.
- A területen az OTÉK 32.§ szerinti építményeken túlmenően, az OTÉK 12. § (2) bekezdésében foglalt előírások szerinti építmények helyezhetők el.

2. Építési előírások

2.1 Építési karakter: nem kialakult vegyes (SZÉSZ 51. § (1)-(2), 53. §): Ennek megfelelően

- Előkert: Ha a szabályozási tervlap előkertet nem jelöl, az előkert minimum 5,0 m.
- Melléképületek nem helyezhetők el.

- Melléképítmények közül elhelyezhető
 - terepszint alatti építmény,
 - közmű becsatlakozási műtárgy,
 - hulladéktartály-tároló legfeljebb 2,0 m magasságig,
 - önálló -- épülettől különálló -- kirakatszekrény,
 - kerti építmény,
 - építménynek minősülő szabadonálló antennatartó szerkezet, zászlótartó oszlop.
- Újonnan épületek csak teljes közmű kiépítése esetén helyezhetők el.
- Az OTÉK szerinti gépjármű-elhelyezési kötelezettség 50 %-át kell a telken belül biztosítani, de lakóépületeknél minden lakás után legalább egy személygépkocsi elhelyezési lehetőségről kell telken belül gondoskodni.
- 2.2 Beépítési mód és újonnan kialakítható, illetve telektrendezéssel kialakítható építési telek méretei: (SZÉSZ 57-58. §)
 - beépítési mód: szabadonálló telepszerű
 - telekterület: legalább 2000 m²,
 - telekszélesség: legalább 35 m.
 - telekmélység legalább 40 m.
- 2.3 A beépítettség és zöldfelületi fedettség mértéke (SZÉSZ 60-61. §)
 - legnagyobb megengedett beépítettség: 30%
 - előírt legkisebb zöldfelületi fedettség: 55%
- 2.4 Épületmagasság: (SZÉSZ 62. §)
 - legfeljebb 6,0 m

Lk-21-18553

1. Rendeltetési előírások (SZÉSZ 35. §):

Kisvárosias lakó építési övezet. Ennek megfelelően

- A terület jellemzően közepesen sűrű beépítésű, több önálló rendeltetésű egységet magába foglaló lakóépületek elhelyezésére szolgál.
- A területen az OTÉK 32.§ szerinti építményeken túlmenően, az OTÉK 12. § (2) bekezdésében foglalt előírások szerinti építmények helyezhetők el.

2. Építési előírások

- 2.1 Építési karakter: nem kialakult vegyes (SZÉSZ 51. § (1)-(2), 53. §): Ennek megfelelően
 - Előkert: Ha a szabályozási tervlap előkertet nem jelöl, az előkert minimum 5,0 m.
 - Melléképületek nem helyezhetők el.
 - Melléképítmények közül elhelyezhető
 - terepszint alatti építmény,
 - közmű becsatlakozási műtárgy,
 - hulladéktartály-tároló legfeljebb 2,0 m magasságig,
 - önálló -- épülettől különálló -- kirakatszekrény,
 - kerti építmény,
 - építménynek minősülő szabadonálló antennatartó szerkezet, zászlótartó oszlop.
 - Újonnan épületek csak teljes közmű kiépítése esetén helyezhetők el.
 - Az OTÉK szerinti gépjármű-elhelyezési kötelezettség 50 %-át kell a telken belül biztosítani, de lakóépületeknél minden lakás után legalább egy személygépkocsi elhelyezési lehetőségről kell telken belül gondoskodni.
- 2.2 Beépítési mód és újonnan kialakítható, illetve telektrendezéssel kialakítható építési telek méretei: (SZÉSZ 57-58. §)
 - beépítési mód: szabadonálló telepszerű
 - telekterület: legalább 2000 m²,
 - telekszélesség: legalább 35 m.
 - telekmélység legalább 40 m.
- 2.3 A beépítettség és zöldfelületi fedettség mértéke (SZÉSZ 60-61. §)
 - legnagyobb megengedett beépítettség: 40%
 - előírt legkisebb zöldfelületi fedettség: 45%
- 2.4 Épületmagasság: (SZÉSZ 62. §)
 - legfeljebb 6,0 m

Lk-21-27664

1. Rendeltetési előírások (SZÉSZ 35. §):

Kisvárosias lakó építési övezet. Ennek megfelelően

- A terület jellemzően közepesen sűrű beépítésű, több önálló rendeltetésű egységet magába foglaló lakóépületek elhelyezésére szolgál.
- A területen az OTÉK 32.§ szerinti építményeken túlmenően, az OTÉK 12. § (2) bekezdésében foglalt előírások szerinti építmények helyezhetők el.

2. Építési előírások

- 2.1 Építési karakter: nem kialakult vegyes (SZÉSZ 51. § (1)-(2), 53. §): Ennek megfelelően
 - Előkert: Ha a szabályozási tervlap előkertet nem jelöl, az előkert minimum 5,0 m.
 - Melléképületek nem helyezhetők el.

- Melléképítmények közül elhelyezhető
 - terepszint alatti építmény,
 - közmű becsatlakozási műtárgy,
 - hulladéktartály-tároló legfeljebb 2,0 m magasságig,
 - önálló -- épülettől különálló -- kirakatszekrény,
 - kerti építmény,
 - építménynek minősülő szabadonálló antennatartó szerkezet, zászlótartó oszlop.
- Újonnan épületek csak teljes közmű kiépítése esetén helyezhetők el.
- Az OTÉK szerinti gépjármű-elhelyezési kötelezettség 50 %-át kell a telken belül biztosítani, de lakóépületeknél minden lakás után legalább egy személygépkocsi elhelyezési lehetőségről kell telken belül gondoskodni.
- 2.2 Beépítési mód és újonnan kialakítható, illetve telektrendezéssel kialakítható építési telek méretei: (SZÉSZ 57-58. §)
 - beépítési mód: szabadonálló általános,
 - telekterület: legalább 1000 m²,
 - telekszélesség: legalább 20 m.
 - telekmélység legalább 35 m.
- 2.3 A beépítettség és zöldfelületi fedettség mértéke (SZÉSZ 60-61. §)
 - legnagyobb megengedett beépítettség: 50%
 - előírt legkisebb zöldfelületi fedettség: 35%
- 2.4 Épületmagasság: (SZÉSZ 62. §)
 - legfeljebb 7,5 m

Lk-21-28443

1. Rendeltetési előírások (SZÉSZ 35. §):

Kisvárosias lakó építési övezet. Ennek megfelelően

- A terület jellemzően közepesen sűrű beépítésű, több önálló rendeltetésű egységet magába foglaló lakóépületek elhelyezésére szolgál.
- A területen az OTÉK 32.§ szerinti építményeken túlmenően, az OTÉK 12. § (2) bekezdésében foglalt előírások szerinti építmények helyezhetők el.

2. Építési előírások

- 2.1 Építési karakter: nem kialakult vegyes (SZÉSZ 51. § (1)-(2), 53. §): Ennek megfelelően
 - Előkert: Ha a szabályozási tervlap előkertet nem jelöl, az előkert minimum 5,0 m.
 - Melléképületek nem helyezhetők el.
 - Melléképítmények közül elhelyezhető
 - terepszint alatti építmény,
 - közmű becsatlakozási műtárgy,
 - hulladéktartály-tároló legfeljebb 2,0 m magasságig,
 - önálló -- épülettől különálló -- kirakatszekrény,
 - kerti építmény,
 - építménynek minősülő szabadonálló antennatartó szerkezet, zászlótartó oszlop.
 - Újonnan épületek csak teljes közmű kiépítése esetén helyezhetők el.
 - Az OTÉK szerinti gépjármű-elhelyezési kötelezettség 50 %-át kell a telken belül biztosítani, de lakóépületeknél minden lakás után legalább egy személygépkocsi elhelyezési lehetőségről kell telken belül gondoskodni.
- 2.2 Beépítési mód és újonnan kialakítható, illetve telektrendezéssel kialakítható építési telek méretei: (SZÉSZ 57-58. §)
 - beépítési mód: szabadonálló általános,
 - telekterület: legalább 2000 m²,
 - telekszélesség: legalább 40 m.
 - telekmélység legalább 40 m.
- 2.3 A beépítettség és zöldfelületi fedettség mértéke (SZÉSZ 60-61. §)
 - legnagyobb megengedett beépítettség: 30%
 - előírt legkisebb zöldfelületi fedettség: 55%
- 2.4 Épületmagasság: (SZÉSZ 62. §)
 - legfeljebb 6,0 m

Lk-21-51771

1. Rendeltetési előírások (SZÉSZ 59. § (2)):

Kisvárosias lakó építési övezet.

- A területen csak garázs céljára szolgáló építmény helyezhető el.

2. Építési előírások

- 2.1 Építési karakter: nem kialakult vegyes (SZÉSZ 51. § (1)-(2), 53.§, 59. §). Ennek megfelelően
 - Előkertet és hátsókertet nem kell kialakítani.
 - Melléképület és melléképítmény nem építhetők.
 - Újonnan épületek csak teljes közmű kiépítése esetén helyezhetők el.
- 2.2 Beépítési mód és újonnan kialakítható, illetve telektrendezéssel kialakítható építési telek méretei: (SZÉSZ 57-58. §)

- beépítési mód: zárt sorú
 - telekterület: legalább 100 m²
 - telekszélesség: legalább 3 m
 - telekmélység legalább 10 m
- 2.3 A beépítettség és zöldfelületi fedettség mértéke (SZÉSZ 60-61. §)
- legnagyobb megengedett beépítettség: 60%
 - előírt legkisebb zöldfelületi fedettség: 25%
- 2.4 Épületmagasság (SZÉSZ 62. §)
- megengedett legnagyobb épületmagasság: 3,5 m”

Lk-21 51881

1. Rendeltetési előírások (SZÉSZ 59. § (2)):

Kisvárosias lakó építési övezet.

- A területen csak garázs céljára szolgáló építmény helyezhető el.

2. Építési előírások

- 2.1 Építési karakter: nem kialakult vegyes (SZÉSZ 51. § (1)-(2), 53.§, 59. §). Ennek megfelelően
- Előkert és hátsókerter nem kell kialakítani.
 - Melléképület és melléképítmény nem építhető.
 - Újonnan épületek csak teljes közmű kiépítése esetén helyezhetők el.
- 2.2 Beépítési mód és újonnan kialakítható, illetve telektrendezéssel kialakítható építési telek méretei: (SZÉSZ 57-58. §)
- beépítési mód: zárt sorú
 - telekterület: legalább 100 m²
 - telekszélesség: legalább 3 m
 - telekmélység legalább 10 m
- 2.3 A beépítettség és zöldfelületi fedettség mértéke (SZÉSZ 60-61. §)
- legnagyobb megengedett beépítettség: 80%
 - előírt legkisebb zöldfelületi fedettség: 10%
- 2.4 Épületmagasság (SZÉSZ 62. §)
- megengedett legnagyobb épületmagasság: 3,5 m”

Lk-30-00773

1. Rendeltetési előírások (SZÉSZ 35. §):

Kisvárosias lakó építési övezet. Ennek megfelelően

- A terület jellemzően közepesen sűrű beépítésű, több önálló rendeltetésű egységet magába foglaló lakóépületek elhelyezésére szolgál.
- A területen az OTÉK 32.§ szerinti építményeken túlmenően, az OTÉK 12. § (2) bekezdésében foglalt előírások szerinti építmények helyezhetők el.

2. Építési előírások

- 2.1 Építési karakter kialakult városi-zárt (SZÉSZ 51. § (1), (3), 54. §): Ennek megfelelően
- Előkert: szükségességét és méretét a kialakult adottságok figyelembevételével kell meghatározni,
 - Melléképületek közül elhelyezhető:
 - járműtároló,
 - kiskereskedelmi üzlet,
 - műterem
 - Melléképítmények közül elhelyezhető
 - terepszint alatti építmény,
 - közmű becsatlakozási műtárgy,
 - hulladéktartály-tároló legfeljebb 2,0 m magasságig,
 - önálló -- épülettől különálló -- kirakatszekrény,
 - kerti építmény, ha a teleknagyság legalább 360 m²,
 - építménynek minősülő szabadonálló antennatartó szerkezet, zászlótartó oszlop, ha a teleknagyság legalább 360 m².
 - Újonnan épületek csak teljes közmű kiépítése esetén helyezhetők el.
 - Az OTÉK szerinti gépjármű-elhelyezési kötelezettség 100 %-át kell a telken belül biztosítani.
- 2.2 Beépítési mód és újonnan kialakítható, illetve telektrendezéssel kialakítható építési telek méretei: (SZÉSZ 57-58. §)
- beépítési mód: az adottságok figyelembe vételével szabadonálló – általános, szabadonálló – telepszerű, vagy zárt sorú lehet.
 - telekterület: adottság szerint kell meghatározni.
 - szabadonálló - telepszerű beépítési mód esetén: legalább 1000 m²
 - szabadonálló - általános beépítési mód esetén: legalább 360 m²
 - zárt sorú beépítési mód esetén: legalább 3 m²
 - telekszélesség, az adottság szerinti beépítési módtól függően:
 - szabadonálló telepszerű beépítési mód esetén:
 - közbenső teleknél legalább 18 m,

- sarokteleknél legalább 20 m,
 - szabadonálló általános beépítési mód esetén:
 - közbelső teleknél legalább 12 m,
 - sarokteleknél legalább 14 m,
 - zárt sorú beépítési mód esetén
 - közbelső teleknél legalább 3 m,
 - sarokteleknél legalább 5 m,
 - telekmélység
 - szabadonálló - teleszerű beépítési mód esetén: legalább 30 m
 - szabadonálló - általános beépítési mód esetén: legalább 12 m,
 - zárt sorú beépítési mód esetén: legalább 10 m.
- 2.3 A beépítettség és zöldfelületi fedettség mértéke (SZÉSZ 60-61. §)
- legnagyobb megengedett beépítettség: 60%
 - előírt legkisebb zöldfelületi fedettség: 25%
- 2.4 Épületmagasság: (SZÉSZ 62. §)
- legfeljebb 6,0 m

Lk-30-04442

1. Rendeltetési előírások (SZÉSZ 35. §):

Kisvárosias lakó építési övezet. Ennek megfelelően

- A terület jellemzően közepesen sűrű beépítésű, több önálló rendeltetésű egységet magába foglaló lakóépületek elhelyezésére szolgál.
- A területen az OTÉK 32.§ szerinti építményeken túlmenően, az OTÉK 12. § (2) bekezdésében foglalt előírások szerinti építmények helyezhetők el.

2. Építési előírások

2.1 Építési karakter kialakult városi-zárt (SZÉSZ 51. § (1), (3), 54. §): Ennek megfelelően

- Előkert: szükségességét és méretét a kialakult adottságok figyelembevételével kell meghatározni,
- Melléképületek közül elhelyezhető:
 - járműtároló,
 - kiskereskedelmi üzlet,
 - műterem
- Melléképítmények közül elhelyezhető
 - terepszint alatti építmény,
 - közmű becsatlakozási műtárgy,
 - hulladékartály-tároló legfeljebb 2,0 m magasságig,
 - önálló -- épülettől különálló -- kirakatszekrény,
 - kerti építmény,
 - építménynek minősülő szabadonálló antennatartó szerkezet, zászlótartó oszlop.
- Újjonnan épületek csak teljes közmű kiépítése esetén helyezhetők el.
- Az OTÉK szerinti gépjármű-elhelyezési kötelezettség 100 %-át kell a telken belül biztosítani.

2.2 Beépítési mód és újonnan kialakítható, illetve telektrendezéssel kialakítható építési telek méretei: (SZÉSZ 57-58. §)

- beépítési mód: az adottságok figyelembe vételével szabadonálló – általános, vagy zárt sorú lehet
- telekterület: legalább 500 m²,
- telekszélesség, az adottság szerinti beépítési módtól függően:
 - szabadonálló általános beépítési mód esetén:
 - közbelső teleknél legalább 12 m,
 - sarokteleknél legalább 14 m,
 - zárt sorú beépítési mód esetén:
 - közbelső teleknél legalább 8 m,
 - sarokteleknél legalább 10 m,
- telekmélység legalább 15 m.

2.3 A beépítettség és zöldfelületi fedettség mértéke (SZÉSZ 60-61. §)

- legnagyobb megengedett beépítettség: 30%
- előírt legkisebb zöldfelületi fedettség: 55%

2.4 Épületmagasság: (SZÉSZ 62. §)

- legfeljebb 4,5 m

Lk-30-50443

1. Rendeltetési előírások (SZÉSZ 35. §):

Kisvárosias lakó építési övezet. Ennek megfelelően

- A terület jellemzően közepesen sűrű beépítésű, több önálló rendeltetésű egységet magába foglaló lakóépületek elhelyezésére szolgál.
- A területen az OTÉK 32.§ szerinti építményeken túlmenően, az OTÉK 12. § (2) bekezdésében foglalt előírások szerinti építmények helyezhetők el.

2. Építési előírások

- 2.1 Építési karakter kialakult városi-zárt (SZÉSZ 51. § (1), (3), 54. §): Ennek megfelelően
- Előkert: szükségességét és méretét a kialakult adottságok figyelembevételével kell meghatározni,
 - Melléképületek közül elhelyezhető:
 - járműtároló,
 - kiskereskedelmi üzlet,
 - műterem
 - Melléképítmények közül elhelyezhető
 - terepszint alatti építmény,
 - közmű becsatlakozási műtárgy,
 - hulladéktartály-tároló legfeljebb 2,0 m magasságig,
 - önálló -- épülettől különálló -- kirakatszekrény,
 - Újonnan épületek csak teljes közmű kiépítése esetén helyezhetők el.
 - Az OTÉK szerinti gépjármű-elhelyezési kötelezettség 50 %-át kell a telken belül biztosítani, de lakóépületeknél minden lakás után legalább egy személygépkocsi elhelyezési lehetőségről kell telken belül gondoskodni.
- 2.2 Beépítési mód és újonnan kialakítható, illetve telektrendezéssel kialakítható építési telek méretei: (SZÉSZ 57-58. §)
- beépítési mód: zártosorú,
 - telekterület: kialakult, adottságtól függően kell meghatározni, de nem lehet 100 m²-nél kevesebb.
 - telekszélesség legalább 3 m,
 - telekmélység legalább 10 m-
- 2.3 A beépítettség és zöldfelületi fedettség mértéke (SZÉSZ 60-61. §)
- legnagyobb megengedett beépítettség: 30%,
 - előírt legkisebb zöldfelületi fedettség: 55%.
- 2.4 Épületmagasság: (SZÉSZ 62. §):
- legfeljebb 6,0 m.

Lk-30-52440

1. Rendeltetési előírások (SZÉSZ 35. §):

Kisvárosias lakó építési övezet. Ennek megfelelően

- A terület jellemzően közepesen sűrű beépítésű, több önálló rendeltetésű egységet magába foglaló lakóépületek elhelyezésére szolgál.
- A területen az OTÉK 32.§ szerinti építményeken túlmenően, az OTÉK 12. § (2) bekezdésében foglalt előírások szerinti építmények helyezhetők el.

2. Építési előírások

- 2.1 Építési karakter kialakult városi-zárt (SZÉSZ 51. § (1), (3), 54. §): Ennek megfelelően
- Előkert: szükségességét és méretét a kialakult adottságok figyelembevételével kell meghatározni,
 - Melléképületek közül elhelyezhető:
 - járműtároló,
 - kiskereskedelmi üzlet,
 - műterem
 - Melléképítmények közül elhelyezhető
 - terepszint alatti építmény,
 - közmű becsatlakozási műtárgy,
 - hulladéktartály-tároló legfeljebb 2,0 m magasságig,
 - önálló -- épülettől különálló -- kirakatszekrény,
 - Újonnan épületek csak teljes közmű kiépítése esetén helyezhetők el.
 - Az OTÉK szerinti gépjármű-elhelyezési kötelezettség 50 %-át kell a telken belül biztosítani, de lakóépületeknél minden lakás után legalább egy személygépkocsi elhelyezési lehetőségről kell telken belül gondoskodni.
- 2.2 Beépítési mód és újonnan kialakítható, illetve telektrendezéssel kialakítható építési telek méretei: (SZÉSZ 57-58. §)
- beépítési mód: zártosorú,
 - telekterület: legalább 180 m²,
 - telekszélesség:
 - közbenső teleknél legalább 6 m,
 - sarokteleknél legalább 8 m,
 - telekmélység legalább 15 m.
- 2.3 A beépítettség és zöldfelületi fedettség mértéke (SZÉSZ 60-61. §)
- legnagyobb megengedett beépítettség: 30%
 - előírt legkisebb zöldfelületi fedettség: 55%
- 2.4 Épületmagasság: (SZÉSZ 62. §) adottságtól függő, kialakult.

Lk-30-52550

1. Rendeltetési előírások (SZÉSZ 35. §):

Kisvárosias lakó építési övezet. Ennek megfelelően

- A terület jellemzően közepesen sűrű beépítésű, több önálló rendeltetésű egységet magába foglaló lakóépületek elhelyezésére szolgál.
- A területen az OTÉK 32.§ szerinti építményeken túlmenően, az OTÉK 12. § (2) bekezdésében foglalt előírások szerinti építmények helyezhetők el.

2. Építési előírások

- 2.1 Építési karakter kialakult városi-zárt (SZÉSZ 51. § (1), (3), 54. §): Ennek megfelelően
- Előkert: szükségességét és méretét a kialakult adottságok figyelembevételével kell meghatározni,
 - Melléképületek közül elhelyezhető:
 - járműtároló,
 - kiskereskedelmi üzlet,
 - műterem
 - Melléképítmények közül elhelyezhető
 - terepszint alatti építmény,
 - közmű becsatlakozási műtárgy,
 - hulladéktartály-tároló legfeljebb 2,0 m magasságig,
 - önálló -- épülettől különálló -- kirakatszekrény,
 - Újonnan épületek csak teljes közmű kiépítése esetén helyezhetők el.
 - Az OTÉK szerinti gépjármű-elhelyezési kötelezettség 50 %-át kell a telken belül biztosítani, de lakóépületeknél minden lakás után legalább egy személygépkocsi elhelyezési lehetőségről kell telken belül gondoskodni.
- 2.2 Beépítési mód és újonnan kialakítható, illetve telektrendezéssel kialakítható építési telek méretei: (SZÉSZ 57-58. §)
- beépítési mód: zárt sorú,
 - telekterület: legalább 180 m²,
 - telekszélesség:
 - közbenső teleknél legalább 6 m,
 - sarokteleknél legalább 8 m,
 - telekmélység legalább 15 m.
- 2.3 A beépítettség és zöldfelületi fedettség mértéke (SZÉSZ 60-61. §)
- legnagyobb megengedett beépítettség: 40%
 - előírt legkisebb zöldfelületi fedettség: 45%
- 2.4 Épületmagasság: (SZÉSZ 62 §) adottságtól függő, kialakult.

Lk-30-52660

1. Rendeltetési előírások (SZÉSZ 35. §):

Kisvárosias lakó építési övezet. Ennek megfelelően

- A terület jellemzően közepesen sűrű beépítésű, több önálló rendeltetésű egységet magába foglaló lakóépületek elhelyezésére szolgál.
- A területen az OTÉK 32.§ szerinti építményeken túlmenően, az OTÉK 12. § (2) bekezdésében foglalt előírások szerinti építmények helyezhetők el.

2. Építési előírások

- 2.1 Építési karakter kialakult városi-zárt (SZÉSZ 51. § (1), (3), 54. §): Ennek megfelelően
- Előkert: szükségességét és méretét a kialakult adottságok figyelembevételével kell meghatározni,
 - Melléképületek közül elhelyezhető:
 - járműtároló,
 - kiskereskedelmi üzlet,
 - műterem
 - Melléképítmények közül elhelyezhető
 - terepszint alatti építmény,
 - közmű becsatlakozási műtárgy,
 - hulladéktartály-tároló legfeljebb 2,0 m magasságig,
 - önálló -- épülettől különálló -- kirakatszekrény,
 - Újonnan épületek csak teljes közmű kiépítése esetén helyezhetők el.
 - Az OTÉK szerinti gépjármű-elhelyezési kötelezettség 50 %-át kell a telken belül biztosítani, de lakóépületeknél minden lakás után legalább egy személygépkocsi elhelyezési lehetőségről kell telken belül gondoskodni.
- 2.2 Beépítési mód és újonnan kialakítható, illetve telektrendezéssel kialakítható építési telek méretei: (SZÉSZ 57-58. §)
- beépítési mód: zárt sorú,
 - telekterület: legalább 180 m²,
 - telekszélesség:
 - közbenső teleknél legalább 6 m,
 - sarokteleknél legalább 8 m,
 - telekmélység legalább 15 m.
- 2.3 A beépítettség és zöldfelületi fedettség mértéke (SZÉSZ 60-61. §)
- legnagyobb megengedett beépítettség: 50%
 - előírt legkisebb zöldfelületi fedettség: 35%
- 2.4 Épületmagasság: (SZÉSZ 62. §) adottságtól függő, kialakult.

Lk-30-52770

1. Rendelteségi előírások (SZÉSZ 35. §):

Kisvárosias lakó építési övezet. Ennek megfelelően

- A terület jellemzően közepesen sűrű beépítésű, több önálló rendeltetésű egységet magába foglaló lakóépületek elhelyezésére szolgál.
- A területen az OTÉK 32.§ szerinti építményeken túlmenően, az OTÉK 12. § (2) bekezdésében foglalt előírások szerinti építmények helyezhetők el.

2. Építési előírások

2.1 Építési karakter kialakult városi-zárt (SZÉSZ 51. § (1), (3), 54. §): Ennek megfelelően

- Előkert: szükségességét és méretét a kialakult adottságok figyelembevételével kell meghatározni,
- Melléképületek közül elhelyezhető:
 - járműtároló,
 - kiskereskedelmi üzlet,
 - műterem
- Melléképítmények közül elhelyezhető
 - terepszint alatti építmény,
 - közmű becsatlakozási műtárgy,
 - hulladéktartály-tároló legfeljebb 2,0 m magasságig,
 - önálló -- épülettől különálló -- kirakatszekrény,
- Újonnan épületek csak teljes közmű kiépítése esetén helyezhetők el.
- Az önkormányzat parkolási rendelete értelmében az OTÉK szerinti gépjármű-elhelyezési kötelezettség 50 %-át kell a telken belül biztosítani, de lakóépületeknél minden lakás után legalább egy személygépkocsi elhelyezési lehetőségről kell telken belül gondoskodni.

2.2 Beépítési mód és újonnan kialakítható, illetve telektrendezéssel kialakítható építési telek méretei: (SZÉSZ 57-58. §)

- beépítési mód: zárt sorú,
- telekterület: legalább 180 m²,
- telekszélesség:
 - közbenső teleknél legalább 6 m,
 - sarokteleknél legalább 8 m,
- telekmélység legalább 15 m.

2.3 A beépítettség és zöldfelületi fedettség mértéke (SZÉSZ 60-61. §)

- legnagyobb megengedett beépítettség: 60%
- előírt legkisebb zöldfelületi fedettség: 25%

2.4 Épületmagasság: (SZÉSZ 62. §) adottságtól függő, kialakult.

Lk-30-52773

1. Rendelteségi előírások (SZÉSZ 35. §):

Kisvárosias lakó építési övezet. Ennek megfelelően

- A terület jellemzően közepesen sűrű beépítésű, több önálló rendeltetésű egységet magába foglaló lakóépületek elhelyezésére szolgál.
- A területen az OTÉK 32.§ szerinti építményeken túlmenően, az OTÉK 12. § (2) bekezdésében foglalt előírások szerinti építmények helyezhetők el.

2. Építési előírások

2.1 Építési karakter kialakult városi-zárt (SZÉSZ 51. § (1), (3), 54. §): Ennek megfelelően

- Előkert: szükségességét és méretét a kialakult adottságok figyelembevételével kell meghatározni,
- Melléképületek közül elhelyezhető:
 - járműtároló,
 - kiskereskedelmi üzlet,
 - műterem
- Melléképítmények közül elhelyezhető
 - terepszint alatti építmény,
 - közmű becsatlakozási műtárgy,
 - hulladéktartály-tároló legfeljebb 2,0 m magasságig,
 - önálló -- épülettől különálló -- kirakatszekrény,
- Újonnan épületek csak teljes közmű kiépítése esetén helyezhetők el.
- Az OTÉK szerinti gépjármű-elhelyezési kötelezettség 50 %-át kell a telken belül biztosítani, de lakóépületeknél minden lakás után legalább egy személygépkocsi elhelyezési lehetőségről kell telken belül gondoskodni.

2.2 Beépítési mód és újonnan kialakítható, illetve telektrendezéssel kialakítható építési telek méretei: (SZÉSZ 57-58. §)

- beépítési mód: zárt sorú,
- telekterület: legalább 180 m²,
- telekszélesség:
 - közbenső teleknél legalább 6 m,
 - sarokteleknél legalább 8 m,

- telekmélység legalább 15 m.
- 2.3 A beépítettség és zöldfelületi fedettség mértéke (SZÉSZ 60-61. §)
 - legnagyobb megengedett beépítettség: 60%
 - előírt legkisebb zöldfelületi fedettség: 25%
- 2.4 Épületmagasság: (SZÉSZ 62. §)
 - legfeljebb 6,0 m

Lk-31-24553

1. Rendeltetési előírások (SZÉSZ 35. §):

Kisvárosias lakó építési övezet. Ennek megfelelően

- A terület jellemzően közepesen sűrű beépítésű, több önálló rendeltetésű egységet magába foglaló lakóépületek elhelyezésére szolgál.
- A területen az OTÉK 32.§ szerinti építményeken túlmenően, az OTÉK 12. § (2) bekezdésében foglalt előírások szerinti építmények helyezhetők el.

2. Építési előírások

2.1 Építési karakter: nem kialakult városi-zárt (SZÉSZ 51. § (1)-(2), 54. §): Ennek megfelelően

- Előkert: Ha a szabályozási tervlap előkertet nem jelöl az előkert nem létesíthető.
- Melléképületek közül elhelyezhető:
 - járműtároló,
 - kiskereskedelmi üzlet,
 - műterem
- Melléképítmények közül elhelyezhető
 - terepszint alatti építmény,
 - közmű becsatlakozási műtárgy,
 - hulladéktartály-tároló legfeljebb 2,0 m magasságig,
 - önálló -- épülettől különálló -- kirakatszekrény,
 - kerti építmény,
 - építménynek minősülő szabadonálló antennatartó szerkezet, zászlótartó oszlop.
- Újonnan épületek csak teljes közmű kiépítése esetén helyezhetők el.
- Az OTÉK szerinti gépjármű-elhelyezési kötelezettség 50 %-át kell a telken belül biztosítani, de lakóépületeknél minden lakás után legalább egy személygépkocsi elhelyezési lehetőségről kell telken belül gondoskodni.

2.2 Beépítési mód és újonnan kialakítható, illetve telektrendéssel kialakítható építési telek méretei: (SZÉSZ 57-58. §)

- beépítési mód: szabadonálló általános,
- telekterület: legalább 500 m²,
- telekszélesség:
 - közbelső teleknél legalább 14 m,
 - sarokteleknél legalább 16 m,
- telekmélység legalább 25 m.

2.3 A beépítettség és zöldfelületi fedettség mértéke (SZÉSZ 60-61. §)

- legnagyobb megengedett beépítettség: 40%
- előírt legkisebb zöldfelületi fedettség: 45%

2.4 Épületmagasság: (SZÉSZ 62. §)

- legfeljebb 6,0 m

Lk-31-24663

1. Rendeltetési előírások (SZÉSZ 35. §):

Kisvárosias lakó építési övezet. Ennek megfelelően

- A terület jellemzően közepesen sűrű beépítésű, több önálló rendeltetésű egységet magába foglaló lakóépületek elhelyezésére szolgál.
- A területen az OTÉK 32.§ szerinti építményeken túlmenően, az OTÉK 12. § (2) bekezdésében foglalt előírások szerinti építmények helyezhetők el.

2. Építési előírások

2.1 Építési karakter: nem kialakult városi-zárt (SZÉSZ 51. § (1)-(2), 54. §). Ennek megfelelően

- Előkert: Ha a szabályozási tervlap előkertet nem jelöl az előkert nem létesíthető.
- Melléképületek közül elhelyezhető:
 - járműtároló,
 - kiskereskedelmi üzlet,
 - műterem
- Melléképítmények közül elhelyezhető
 - terepszint alatti építmény,
 - közmű becsatlakozási műtárgy,
 - hulladéktartály-tároló legfeljebb 2,0 m magasságig,
 - önálló -- épülettől különálló -- kirakatszekrény,
 - kerti építmény,

- építménynek minősülő szabadonálló antennatartó szerkezet, zászlótartó oszlop.
- Újonnan épületek csak teljes közmű kiépítése esetén helyezhetők el.
- Az OTÉK szerinti gépjármű-elhelyezési kötelezettség 50 %-át kell a telken belül biztosítani, de lakóépületeknél minden lakás után legalább egy személygépkocsi elhelyezési lehetőségről kell telken belül gondoskodni.
- 2.2 Beépítési mód és újonnan kialakítható, illetve telektrendezéssel kialakítható építési telek méretei: (SZÉSZ 57-58. §)
 - beépítési mód: szabadonálló általános,
 - telekterület: legalább 500 m²,
 - telekszélesség:
 - közbenső teleknél legalább 14 m,
 - sarokteleknél legalább 16 m,
 - telekmélység legalább 25 m.
- 2.3 A beépítettség és zöldfelületi fedettség mértéke (SZÉSZ 60-61. §)
 - legnagyobb megengedett beépítettség: 50%
 - előírt legkisebb zöldfelületi fedettség: 35%
- 2.4 Épületmagasság: (SZÉSZ 62. §)
 - legfeljebb 6,0 m

Lk-31-25444

1. Rendeltetési előírások (SZÉSZ 35 §):

Kisvárosias lakó építési övezet. Ennek megfelelően

- A terület jellemzően közepesen sűrű beépítésű, több önálló rendeltetésű egységet magába foglaló lakóépületek elhelyezésére szolgál.
- A területen az OTÉK 32.§ szerinti építményeken túlmenően, az OTÉK 12. § (2) bekezdésében foglalt előírások szerinti építmények helyezhetők el.

2. Építési előírások

- 2.1 Építési karakter: nem kialakult városi-zárt (SZÉSZ 51. § (1)-(2), 54. §): Ennek megfelelően
 - Előkert: Ha a szabályozási tervlap előkertet nem jelöl az előkert nem létesíthető.
 - Melléképületek közül elhelyezhető:
 - járműtároló,
 - kiskereskedelmi üzlet,
 - műterem
 - Melléképítmények közül elhelyezhető
 - terepszint alatti építmény,
 - közmű becsatlakozási műtárgy,
 - önálló -- épülettől különálló -- kirakatszekrény,
 - hulladéktartály-tároló legfeljebb 2,0 m magasságig,
 - kerti építmény,
 - építménynek minősülő szabadonálló antennatartó szerkezet, zászlótartó oszlop.
 - Újonnan épületek csak teljes közmű kiépítése esetén helyezhetők el.
 - Az OTÉK szerinti gépjármű-elhelyezési kötelezettség 50 %-át kell a telken belül biztosítani, de lakóépületeknél minden lakás után legalább egy személygépkocsi elhelyezési lehetőségről kell telken belül gondoskodni.
- 2.2 Beépítési mód és újonnan kialakítható, illetve telektrendezéssel kialakítható építési telek méretei: (SZÉSZ 57-58. §)
 - beépítési mód: szabadonálló általános,
 - telekterület: legalább 720 m²,
 - telekszélesség:
 - közbenső teleknél legalább 18 m,
 - sarokteleknél legalább 20 m,
 - telekmélység legalább 30 m.
- 2.3 A beépítettség és zöldfelületi fedettség mértéke (SZÉSZ 60-61. §)
 - legnagyobb megengedett beépítettség: 30%
 - előírt legkisebb zöldfelületi fedettség: 55%
- 2.4 Épületmagasság: (SZÉSZ 62. §)
 - legfeljebb 7,5 m

Lk-31-28555

1. Rendeltetési előírások (SZÉSZ 35 §):

Kisvárosias lakó építési övezet. Ennek megfelelően

- A terület jellemzően közepesen sűrű beépítésű, több önálló rendeltetésű egységet magába foglaló lakóépületek elhelyezésére szolgál.
- A területen az OTÉK 32.§ szerinti építményeken túlmenően, az OTÉK 12. § (2) bekezdésében foglalt előírások szerinti építmények helyezhetők el.

2. Építési előírások

- 2.1 Építési karakter: nem kialakult városi-zárt (SZÉSZ 51. § (1)-(2), 54. §): Ennek megfelelően
 - Előkert: Ha a szabályozási tervlap előkertet nem jelöl az előkert nem létesíthető.

- Melléképületek közül elhelyezhető:
 - járműtároló,
 - kiskereskedelmi üzlet,
 - műterem
- Melléképítmények közül elhelyezhető
 - terepszint alatti építmény,
 - közmű becsatlakozási műtárgy,
 - önálló -- épülettől különálló -- kirakatszekrény,
 - hulladéktartály-tároló legfeljebb 2,0 m magasságig,
 - kerti építmény,
 - építménynek minősülő szabadonálló antennatartó szerkezet, zászlótartó oszlop.
- Újonnan épületek csak teljes közmű kiépítése esetén helyezhetők el.
- Az OTÉK szerinti gépjármű-elhelyezési kötelezettség 50 %-át kell a telken belül biztosítani, de lakóépületeknél minden lakás után legalább egy személygépkocsi elhelyezési lehetőségről kell telken belül gondoskodni.
- 2.2 Beépítési mód és újonnan kialakítható, illetve telektrendezéssel kialakítható építési telek méretei: (SZÉSZ 57-58. §)
 - beépítési mód: szabadonálló általános,
 - telekterület: legalább 2000 m²,
 - telekszélesség: legalább 30 m,
 - telekmélység: legalább 40 m.
- 2.3 A beépítettség és zöldfelületi fedettség mértéke (SZÉSZ 60-61. §)
 - legnagyobb megengedett beépítettség: 40%
 - előírt legkisebb zöldfelületi fedettség: 45%
- 2.4 Épületmagasság: (SZÉSZ 62. §)
 - legalább 5,0 m
 - legfeljebb 10,5 m

Lk-31-34332

1. Rendeltetési előírások (SZÉSZ 35. §):

Kisvárosias lakó építési övezet. Ennek megfelelően

- A terület jellemzően közepesen sűrű beépítésű, több önálló rendeltetésű egységet magába foglaló lakóépületek elhelyezésére szolgál.
- A területen az OTÉK 32.§ szerinti építményeken túlmenően, az OTÉK 12. § (2) bekezdésében foglalt előírások szerinti építmények helyezhetők el.

2. Építési előírások

2.1 Építési karakter: nem kialakult városi-zárt (SZÉSZ 51. § (1)-(2), 54. §): Ennek megfelelően

- Előkert: Ha a szabályozási tervlap előkertet nem jelöl az előkert nem létesíthető.

-- Melléképületek közül elhelyezhető:

- járműtároló,
- kiskereskedelmi üzlet,
- műterem

-- Melléképítmények közül elhelyezhető

- terepszint alatti építmény,
- közmű becsatlakozási műtárgy,
- hulladéktartály-tároló legfeljebb 2,0 m magasságig,
- önálló -- épülettől különálló -- kirakatszekrény,
- kerti építmény,
- építménynek minősülő szabadonálló antennatartó szerkezet, zászlótartó oszlop.

-- Újonnan épületek csak teljes közmű kiépítése esetén helyezhetők el.

- Az OTÉK szerinti gépjármű-elhelyezési kötelezettség 50 %-át kell a telken belül biztosítani, de lakóépületeknél minden lakás után legalább egy személygépkocsi elhelyezési lehetőségről kell telken belül gondoskodni.

2.2 Beépítési mód és újonnan kialakítható, illetve telektrendezéssel kialakítható építési telek méretei: (SZÉSZ 57-58. §)

- beépítési mód: oldalhatáron álló,
- telekterület: legalább 500 m²,
- telekszélesség:
 - közbenső teleknél legalább 12 m,
 - sarokteleknél legalább 14 m,
- telekmélység legalább 25 m.

2.3 A beépítettség és zöldfelületi fedettség mértéke (SZÉSZ 60-61. §)

- legnagyobb megengedett beépítettség: 25%
- előírt legkisebb zöldfelületi fedettség: 60%

2.4 Épületmagasság: (SZÉSZ 62. §)

- legfeljebb 4,5 m

Lk-31-52555

1. Rendelteségi előírások (SZÉSZ 35. §):

Kisvárosias lakó építési övezet. Ennek megfelelően

- A terület jellemzően közepesen sűrű beépítésű, több önálló rendeltetésű egységet magába foglaló lakóépületek elhelyezésére szolgál.
- A területen az OTÉK 32.§ szerinti építményeken túlmenően, az OTÉK 12. § (2) bekezdésében foglalt előírások szerinti építmények helyezhetők el.

2. Építési előírások

2.1 Építési karakter: nem kialakult városi-zárt (SZÉSZ 51. § (1)-(2), 54 §): Ennek megfelelően

- Előkert: Ha a szabályozási tervlap előkertet nem jelöl az előkert nem létesíthető.
- Melléképületek közül elhelyezhető:
 - járműtároló,
 - kiskereskedelmi üzlet,
 - műterem
- Melléképítmények közül elhelyezhető
 - terepszint alatti építmény,
 - közmű becsatlakozási műtárgy,
 - hulladéktartály-tároló legfeljebb 2,0 m magasságig,
 - önálló -- épülettől különálló -- kirakatszekrény,
- Újonnan épületek csak teljes közmű kiépítése esetén helyezhetők el.
- Az OTÉK szerinti gépjármű-elhelyezési kötelezettség 50 %-át kell a telken belül biztosítani, de lakóépületeknél minden lakás után legalább egy személygépkocsi elhelyezési lehetőségről kell telken belül gondoskodni.

2.2 Beépítési mód és újonnan kialakítható, illetve telektrendezéssel kialakítható építési telek méretei: (SZÉSZ 57-58. §)

- beépítési mód: zártosorú,
- telekterület: legalább 180 m²,
- telekszélesség:
 - közbelső teleknél legalább 6 m,
 - sarokteleknél legalább 8 m,
- telekmélység legalább 15 m.

2.3 A beépítettség és zöldfelületi fedettség mértéke (SZÉSZ 61-61. §)

- legnagyobb megengedett beépítettség: 40%
- előírt legkisebb zöldfelületi fedettség: 45%

2.4 Épületmagasság: (SZÉSZ 62. §)

- legalább 5,0 m
- legfeljebb 10,5 m

Lk-31-52662

1. Rendelteségi előírások (SZÉSZ 35. §):

Kisvárosias lakó építési övezet. Ennek megfelelően

- A terület jellemzően közepesen sűrű beépítésű, több önálló rendeltetésű egységet magába foglaló lakóépületek elhelyezésére szolgál.
- A területen az OTÉK 32.§ szerinti építményeken túlmenően, az OTÉK 12. § (2) bekezdésében foglalt előírások szerinti építmények helyezhetők el.

2. Építési előírások

2.1 Építési karakter: nem kialakult városi-zárt (SZÉSZ 51 § (1)-(2), 54. §): Ennek megfelelően

- Előkert: Ha a szabályozási tervlap előkertet nem jelöl az előkert nem létesíthető.
- Melléképületek közül elhelyezhető:
 - járműtároló,
 - kiskereskedelmi üzlet,
 - műterem
- Melléképítmények közül elhelyezhető
 - terepszint alatti építmény,
 - közmű becsatlakozási műtárgy,
 - hulladéktartály-tároló legfeljebb 2,0 m magasságig,
 - önálló -- épülettől különálló -- kirakatszekrény,
- Újonnan épületek csak teljes közmű kiépítése esetén helyezhetők el.
- Az OTÉK szerinti gépjármű-elhelyezési kötelezettség 50 %-át kell a telken belül biztosítani, de lakóépületeknél minden lakás után legalább egy személygépkocsi elhelyezési lehetőségről kell telken belül gondoskodni.

2.2 Beépítési mód és újonnan kialakítható, illetve telektrendezéssel kialakítható építési telek méretei: (SZÉSZ 57-58. §)

- beépítési mód: zártosorú,
- telekterület: legalább 180 m²,
- telekszélesség:
 - közbelső teleknél legalább 6 m,
 - sarokteleknél legalább 8 m,
- telekmélység legalább 15 m.

- 2.3 A beépítettség és zöldfelületi fedettség mértéke (SZÉSZ 60-61. §)
 -- legnagyobb megengedett beépítettség: 50%
 -- előírt legkisebb zöldfelületi fedettség: 35%
- 2.4 Épületmagasság: (SZÉSZ 62. §)
 -- legfeljebb 4,5 m

Lk-31-52663

1. Rendeltetési előírások (SZÉSZ 35. §):

Kisvárosias lakó építési övezet. Ennek megfelelően

- A terület jellemzően közepesen sűrű beépítésű, több önálló rendeltetésű egységet magába foglaló lakóépületek elhelyezésére szolgál.
- A területen az OTÉK 32.§ szerinti építményeken túlmenően, az OTÉK 12. § (2) bekezdésében foglalt előírások szerinti építmények helyezhetők el.

2. Építési előírások

2.1 Építési karakter: nem kialakult városi-zárt (SZÉSZ 51. § (1)-(2), 54. §): Ennek megfelelően

- Előkert: Ha a szabályozási tervlap előkertet nem jelöl az előkert nem létesíthető.
- Melléképületek közül elhelyezhető:
 - járműtároló,
 - kiskereskedelmi üzlet,
 - műterem
- Melléképítmények közül elhelyezhető
 - terepszint alatti építmény,
 - közmű becsatlakozási műtárgy,
 - hulladéktartály-tároló legfeljebb 2,0 m magasságig,
 - önálló -- épülettől különálló -- kirakatszekrény,
- Újjonnan épületek csak teljes közmű kiépítése esetén helyezhetők el.
- Az OTÉK szerinti gépjármű-elhelyezési kötelezettség 50 %-át kell a telken belül biztosítani, de lakóépületeknél minden lakás után legalább egy személygépkocsi elhelyezési lehetőségről kell telken belül gondoskodni.

2.2 Beépítési mód és újjonnan kialakítható, illetve telektrendezéssel kialakítható építési telek méretei: (SZÉSZ 57-58. §)

- beépítési mód: zárt sorú,
- telekterület: legalább 180 m²,
- telekszélesség:
 - közbenső teleknél legalább 6 m,
 - sarokteleknél legalább 8 m,
- telekmélység legalább 15 m.

2.3 A beépítettség és zöldfelületi fedettség mértéke (SZÉSZ 60-61. §)

- legnagyobb megengedett beépítettség: 50%
- előírt legkisebb zöldfelületi fedettség: 35%

2.4 Épületmagasság: (SZÉSZ 62. §)

- legfeljebb 6,0 m

Lk-31-53554

1. Rendeltetési előírások (SZÉSZ 35. §):

Kisvárosias lakó építési övezet. Ennek megfelelően

- A terület jellemzően közepesen sűrű beépítésű, több önálló rendeltetésű egységet magába foglaló lakóépületek elhelyezésére szolgál.
- A területen az OTÉK 32.§ szerinti építményeken túlmenően, az OTÉK 12. § (2) bekezdésében foglalt előírások szerinti építmények helyezhetők el.

2. Építési előírások

2.1 Építési karakter: nem kialakult városi-zárt (SZÉSZ 51 § (1)-(2), 54. §): Ennek megfelelően

- Előkert: Ha a szabályozási tervlap előkertet nem jelöl az előkert nem létesíthető.
- Melléképületek közül elhelyezhető:
 - járműtároló,
 - kiskereskedelmi üzlet,
 - műterem
- Melléképítmények közül elhelyezhető
 - terepszint alatti építmény,
 - közmű becsatlakozási műtárgy,
 - hulladéktartály-tároló legfeljebb 2,0 m magasságig,
 - önálló -- épülettől különálló -- kirakatszekrény,
 - kerti építmény,
 - építménynek minősülő szabadonálló antennatartó szerkezet, zászlótartó oszlop.
- Újjonnan épületek csak teljes közmű kiépítése esetén helyezhetők el.

- Az OTÉK szerinti gépjármű-elhelyezési kötelezettség 50 %-át kell a telken belül biztosítani, de lakóépületeknél minden lakás után legalább egy személygépkocsi elhelyezési lehetőségről kell telken belül gondoskodni.
- 2.2 Beépítési mód és újonnan kialakítható, illetve telektrendezéssel kialakítható építési telek méretei: (SZÉSZ 57-58. §)
 - beépítési mód: zárt sorú,
 - telekterület: legalább 360 m²,
 - telekszélesség:
 - közbenső teleknél legalább 10 m,
 - sarokteleknél legalább 12 m,
 - telekmélység legalább 25 m.
- 2.3 A beépítettség és zöldfelületi fedettség mértéke (SZÉSZ 60-61. §)
 - legnagyobb megengedett beépítettség: 40%
 - előírt legkisebb zöldfelületi fedettség: 45%
- 2.4 Épületmagasság: (SZÉSZ 62. §)
 - legfeljebb 7,5 m

Lk-31-53555

1. Rendeltetési előírások (SZÉSZ 35. §):

Kisvárosias lakó építési övezet. Ennek megfelelően

- A terület jellemzően közepesen sűrű beépítésű, több önálló rendeltetésű egységet magába foglaló lakóépületek elhelyezésére szolgál.
- A területen az OTÉK 32.§ szerinti építményeken túlmenően, az OTÉK 12. § (2) bekezdésében foglalt előírások szerinti építmények helyezhetők el.

2. Építési előírások

2.1 Építési karakter: nem kialakult városi-zárt (SZÉSZ 51. § (1)-(2), 54. §): Ennek megfelelően

- Előkert: Ha a szabályozási tervlap előkertet nem jelöl az előkert nem létesíthető.
- Melléképületek közül elhelyezhető:
 - járműtároló,
 - kiskereskedelmi üzlet,
 - műterem
- Melléképítmények közül elhelyezhető
 - terepszint alatti építmény,
 - közmű becsatlakozási műtárgy,
 - hulladékártály-tároló legfeljebb 2,0 m magasságig,
 - önálló -- épülettől különálló -- kirakatszekrény,
 - kerti építmény,
 - építménynek minősülő szabadonálló antennatartó szerkezet, zászlótartó oszlop.
- Újonnan épületek csak teljes közmű kiépítése esetén helyezhetők el.
- Az OTÉK szerinti gépjármű-elhelyezési kötelezettség 50 %-át kell a telken belül biztosítani, de lakóépületeknél minden lakás után legalább egy személygépkocsi elhelyezési lehetőségről kell telken belül gondoskodni.
- 2.2 Beépítési mód és újonnan kialakítható, illetve telektrendezéssel kialakítható építési telek méretei: (SZÉSZ 57-58. §)
 - beépítési mód: zárt sorú,
 - telekterület: legalább 360 m²,
 - telekszélesség:
 - közbenső teleknél legalább 10 m,
 - sarokteleknél legalább 12 m,
 - telekmélység legalább 25 m.
- 2.3 A beépítettség és zöldfelületi fedettség mértéke (SZÉSZ 60-61. §)
 - legnagyobb megengedett beépítettség: 40%
 - előírt legkisebb zöldfelületi fedettség: 45%
- 2.4 Épületmagasság: (SZÉSZ 62. §)
 - legalább 5,0 m
 - legfeljebb 10,5 m

Lk-31-53664

1. Rendeltetési előírások (SZÉSZ 35. §):

Kisvárosias lakó építési övezet. Ennek megfelelően

- A terület jellemzően közepesen sűrű beépítésű, több önálló rendeltetésű egységet magába foglaló lakóépületek elhelyezésére szolgál.
- A területen az OTÉK 32.§ szerinti építményeken túlmenően, az OTÉK 12. § (2) bekezdésében foglalt előírások szerinti építmények helyezhetők el.

2. Építési előírások

2.1 Építési karakter: nem kialakult városi-zárt (SZÉSZ 51. § (1)-(2), 54. §): Ennek megfelelően

- Előkert: Ha a szabályozási tervlap előkertet nem jelöl az előkert nem létesíthető.
- Melléképületek közül elhelyezhető:

- jármútároló,
- kiskereskedelmi üzlet,
- műterem
- Melléképítmények közül elhelyezhető
 - terepszint alatti építmény,
 - közmű becsatlakozási műtárgy,
 - hulladéktartály-tároló legfeljebb 2,0 m magasságig,
 - önálló -- épülettől különálló -- kirakatszekrény,
 - kerti építmény,
 - építménynek minősülő szabadonálló antennatartó szerkezet, zászlótartó oszlop.
- Újonnan épületek csak teljes közmű kiépítése esetén helyezhetők el.
- Az OTÉK szerinti gépjármű-elhelyezési kötelezettség 50 %-át kell a telken belül biztosítani, de lakóépületeknél minden lakás után legalább egy személygépkocsi elhelyezési lehetőségről kell telken belül gondoskodni.
- 2.2 Beépítési mód és újonnan kialakítható, illetve telektrendezéssel kialakítható építési telek méretei: (SZÉSZ 57-58. §)
 - beépítési mód: zárt sorú,
 - telekterület: legalább 360 m²,
 - telekszélesség:
 - közbenső teleknél legalább 10 m,
 - sarokteleknél legalább 12 m,
 - telekmélység legalább 25 m.
- 2.3 A beépítettség és zöldfelületi fedettség mértéke (SZÉSZ 60-61. §)
 - legnagyobb megengedett beépítettség: 50%
 - előírt legkisebb zöldfelületi fedettség: 35%
- 2.4 Épületmagasság: (SZÉSZ 62. §)
 - legfeljebb 7,5 m

Lk-31-53665

1. Rendeltetési előírások (SZÉSZ 35. §):

Kisvárosias lakó építési övezet. Ennek megfelelően

- A terület jellemzően közepesen sűrű beépítésű, több önálló rendeltetésű egységet magába foglaló lakóépületek elhelyezésére szolgál.
- A területen az OTÉK 32.§ szerinti építményeken túlmenően, az OTÉK 12. § (2) bekezdésében foglalt előírások szerinti építmények helyezhetők el.

2. Építési előírások

2.1 Építési karakter: nem kialakult városi-zárt (SZÉSZ 51. § (1)-(2), 54. §): Ennek megfelelően

- Előkert: Ha a szabályozási tervlap előkertet nem jelöl az előkert nem létesíthető.
- Melléképületek közül elhelyezhető:

- jármútároló,
- kiskereskedelmi üzlet,
- műterem

-- Melléképítmények közül elhelyezhető

- terepszint alatti építmény,
- közmű becsatlakozási műtárgy,
- hulladéktartály-tároló legfeljebb 2,0 m magasságig,
- önálló -- épülettől különálló -- kirakatszekrény,
- kerti építmény,
- építménynek minősülő szabadonálló antennatartó szerkezet, zászlótartó oszlop.

-- Újonnan épületek csak teljes közmű kiépítése esetén helyezhetők el.

-- Az OTÉK szerinti gépjármű-elhelyezési kötelezettség 50 %-át kell a telken belül biztosítani, de lakóépületeknél minden lakás után legalább egy személygépkocsi elhelyezési lehetőségről kell telken belül gondoskodni.

2.2 Beépítési mód és újonnan kialakítható, illetve telektrendezéssel kialakítható építési telek méretei: (SZÉSZ 57-58. §)

- beépítési mód: zárt sorú,
- telekterület: legalább 360 m²,
- telekszélesség:
 - közbenső teleknél legalább 10 m,
 - sarokteleknél legalább 12 m,
- telekmélység legalább 25 m.

2.3 A beépítettség és zöldfelületi fedettség mértéke (SZÉSZ 60-61. §)

- legnagyobb megengedett beépítettség: 50%
- előírt legkisebb zöldfelületi fedettség: 35%

2.4 Épületmagasság: (SZÉSZ 62. §)

- legalább 5,0 m
- legfeljebb 10,5 m

Lk-31-55555

1. Rendelteségi előírások (SZÉSZ 35. §):

Kisvárosias lakó építési övezet. Ennek megfelelően

- A terület jellemzően közepesen sűrű beépítésű, több önálló rendeltetésű egységet magába foglaló lakóépületek elhelyezésére szolgál.
- A területen az OTÉK 32.§ szerinti építményeken túlmenően, az OTÉK 12. § (2) bekezdésében foglalt előírások szerinti építmények helyezhetők el.

2. Építési előírások

2.1 Építési karakter: nem kialakult városi-zárt (SZÉSZ 51. § (1)-(2), 54. §): Ennek megfelelően

- Előkert: Ha a szabályozási tervlap előkertet nem jelöl az előkert nem létesíthető.
- Melléképületek közül elhelyezhető:

- járműtároló,
- kiskereskedelmi üzlet,
- műterem

-- Melléképítmények közül elhelyezhető

- terepszint alatti építmény,
- közmű becsatlakozási műtárgy,
- hulladéktartály-tároló legfeljebb 2,0 m magasságig,
- önálló -- épülettől különálló -- kirakatszekrény,
- kerti építmény,
- építménynek minősülő szabadonálló antennatartó szerkezet, zászlótartó oszlop.

-- Újonnan épületek csak teljes közmű kiépítése esetén helyezhetők el.

-- Az OTÉK szerinti gépjármű-elhelyezési kötelezettség 50 %-át kell a telken belül biztosítani, de lakóépületeknél minden lakás után legalább egy személygépkocsi elhelyezési lehetőségről kell telken belül gondoskodni.

2.2 Beépítési mód és újonnan kialakítható, illetve telektrendezéssel kialakítható építési telek méretei: (SZÉSZ 57-58. §)

- beépítési mód: zárt sorú,
- telekterület: legalább 720 m²,
- telekszélesség:
 - közbenső teleknél legalább 12 m,
 - sarokteleknél legalább 14 m,
- telekmélység legalább 30 m.

2.3 A beépítettség és zöldfelületi fedettség mértéke (SZÉSZ 60-61. §)

- legnagyobb megengedett beépítettség: 40%
- előírt legkisebb zöldfelületi fedettség: 45%

2.4 Épületmagasság: (SZÉSZ 62. §)

- legalább 5,0 m
- legfeljebb 10,5 m

Lk-40-05442

1. Rendelteségi előírások (SZÉSZ 35. §):

Kisvárosias lakó építési övezet. Ennek megfelelően

- A terület jellemzően közepesen sűrű beépítésű, több önálló rendeltetésű egységet magába foglaló lakóépületek elhelyezésére szolgál.
- A területen az OTÉK 32.§ szerinti építményeken túlmenően, az OTÉK 12. § (2) bekezdésében foglalt előírások szerinti építmények helyezhetők el.

2. Építési előírások

2.1 Építési karakter: kialakult kertés (SZÉSZ 51. § (1), (3), 55. §): Ennek megfelelően

- Előkert: szükségességét és méretét az adottságok figyelembe vételével kell meghatározni, de ez esetben sem lehet a mélysége 3,0 m-nél kevesebb
- Melléképület közül elhelyezhető

- járműtároló,
- kiskereskedelmi üzlet,
- árusító pavilon,
- barkácműhely,
- kisipari műhely,
- műterem,
- háztartási tároló,
- üvegház,

-- Melléképítmények közül elhelyezhető:

- terepszint alatti építmény,
- közmű becsatlakozási műtárgy,
- hulladéktartály-tároló legfeljebb 2,0 m magasságig,
- hulladéktartály-tároló legfeljebb 2,0 m magasságig,
- önálló -- épülettől különálló -- kirakatszekrény,

- kerti építmény,
- állat-ól, állatkifutó, ha az állattartásról szóló önkormányzati rendelet megengedi,
- építménynek minősülő szabadonálló antennatartó szerkezet, zászlótartó oszlop.
- Újonnan épületek csak teljes közmű kiépítése esetén helyezhetők el.
- Az OTÉK szerinti gépjármű-elhelyezési kötelezettség 100 %-át kell a telken belül biztosítani.
- 2.2 Beépítési mód és újonnan kialakítható, illetve telektrendezéssel kialakítható építési telek méretei: (SZÉSZ 57-58. §)
 - beépítési mód: az adottságok figyelembevételével szabadonálló – általános, vagy oldalhatáron álló, vagy ikres, vagy zárt sorú lehet;
 - telekterület: legalább 720 m²,
 - telekszélesség az adottság szerinti beépítési módtól függően:
 - szabadonálló általános beépítési mód esetén:
 - közbenső teleknél legalább 14 m,
 - sarokteleknél legalább 16 m,
 - oldalhatáron álló beépítési mód esetén:
 - közbenső teleknél legalább 12 m,
 - sarokteleknél legalább 14 m,
 - ikres beépítési mód esetén:
 - közbenső teleknél legalább 9 m,
 - sarokteleknél legalább 11 m,
 - zárt sorú beépítési mód esetén:
 - közbenső teleknél legalább 10 m,
 - sarokteleknél legalább 12 m,
 - telekmélység legalább 25 m.
- 2.3 A beépítettség és zöldfelületi fedettség mértéke (SZÉSZ 60-61. §)
 - legnagyobb megengedett beépítettség: 30%
 - előírt legkisebb zöldfelületi fedettség: 55%
- 2.4 Épületmagasság: (SZÉSZ 62. §)
 - legfeljebb 4,5 m

Lk-41-24442

1. Rendeltetési előírások (SZÉSZ 35. §):

Kisvárosias lakó építési övezet. Ennek megfelelően

- A terület jellemzően közepesen sűrű beépítésű, több önálló rendeltetésű egységet magába foglaló lakóépületek elhelyezésére szolgál.
- A területen az OTÉK 32.§ szerinti építményeken túlmenően, az OTÉK 12. § (2) bekezdésében foglalt előírások szerinti építmények helyezhetők el.

2. Építési előírások

2.1 Építési karakter: nem kialakult kertés (SZÉSZ 51. § (1)-(2), 55. §): Ennek megfelelően

- Előkert: Ha a szabályozási tervlap előkertet nem jelöl 5,0 m előkert kialakítása kötelező.
- Melléképület közül elhelyezhető
 - járműtároló,
 - kiskereskedelmi üzlet,
 - árusító pavilon,
 - barkácműhely,
 - kisipari műhely,
 - műterem,
 - háztartási tároló,
 - üvegház,
- Melléképítmények közül elhelyezhető:
 - terepszint alatti építmény,
 - közmű becsatlakozási műtárgy,
 - hulladékártály-tároló legfeljebb 2,0 m magasságig,
 - hulladékártály-tároló legfeljebb 2,0 m magasságig,
 - önálló -- épülettől különálló -- kirakatszekrény,
 - kerti építmény,
 - állat-ól, állatkifutó, ha az állattartásról szóló önkormányzati rendelet megengedi,
 - építménynek minősülő szabadonálló antennatartó szerkezet, zászlótartó oszlop.
- Újonnan épületek csak teljes közmű kiépítése esetén helyezhetők el.
- Az OTÉK szerinti gépjármű-elhelyezési kötelezettség 100 %-át kell a telken belül biztosítani.

2.2 Beépítési mód és újonnan kialakítható, illetve telektrendezéssel kialakítható építési telek méretei: (SZÉSZ 57-58. §)

- beépítési mód: szabadonálló általános,
- telekterület: legalább 500 m²,
- telekszélesség:
 - közbenső teleknél legalább 14 m,

- sarokteleknél legalább 16 m,
 - telekmélység legalább 25 m.
- 2.3 A beépítettség és zöldfelületi fedettség mértéke (SZÉSZ 60-61. §)
- legnagyobb megengedett beépítettség: 30%
 - előírt legkisebb zöldfelületi fedettség: 55%
- 2.4 Épületmagasság: (SZÉSZ 62. §)
- legfeljebb 4,5 m

Lk-41-25442

1. Rendeltetési előírások (SZÉSZ 35. §):

Kisvárosias lakó építési övezet. Ennek megfelelően

- A terület jellemzően közepesen sűrű beépítésű, több önálló rendeltetésű egységet magába foglaló lakóépületek elhelyezésére szolgál.
- A területen az OTÉK 32.§ szerinti építményeken túlmenően, az OTÉK 12. § (2) bekezdésében foglalt előírások szerinti építmények helyezhetők el.

2. Építési előírások

2.1 Építési karakter: nem kialakult kertes (SZÉSZ 51. § (1)-(2), 55. §): Ennek megfelelően

- Előkert: Ha a szabályozási tervlap előkertet nem jelöl 5,0 m előkert kialakítása kötelező.

-- Melléképület közül elhelyezhető

- járműtároló,
- kiskereskedelmi üzlet,
- árusító pavilon,
- barkácműhely,
- kisipari műhely,
- műterem,
- háztartási tároló,
- üvegház,

-- Melléképítmények közül elhelyezhető:

- terepszint alatti építmény,
- közmű becsatlakozási műtárgy,
- hulladéktartály-tároló legfeljebb 2,0 m magasságig,
- hulladéktartály-tároló legfeljebb 2,0 m magasságig,
- önálló -- épülettől különálló -- kirakatszekrény,
- kerti építmény,
- állat-ól, állatkifutó, ha az állattartásról szóló önkormányzati rendelet megengedi,
- építménynek minősülő szabadonálló antennatartó szerkezet, zászlótartó oszlop.

-- Újonnan épületek csak teljes közmű kiépítése esetén helyezhetők el.

-- Az OTÉK szerinti gépjármű-elhelyezési kötelezettség 100 %-át kell a telken belül biztosítani.

2.2 Beépítési mód és újonnan kialakítható, illetve telektrendezéssel kialakítható építési telek méretei: (SZÉSZ 57-58. §)

-- beépítési mód: szabadonálló általános,

-- telekterület: legalább 720 m²,

-- telekszélesség:

- közbenső teleknél legalább 18 m,
- sarokteleknél legalább 20 m,

-- telekmélység legalább 30 m.

2.3 A beépítettség és zöldfelületi fedettség mértéke (SZÉSZ 60-61. §)

-- legnagyobb megengedett beépítettség: 30%

-- előírt legkisebb zöldfelületi fedettség: 55%

2.4 Épületmagasság: (SZÉSZ 62. §)

-- legfeljebb 4,5 m

Lk-41-35332

1. Rendeltetési előírások (SZÉSZ 35. §):

Kisvárosias lakó építési övezet. Ennek megfelelően

- A terület jellemzően közepesen sűrű beépítésű, több önálló rendeltetésű egységet magába foglaló lakóépületek elhelyezésére szolgál.
- A területen az OTÉK 32.§ szerinti építményeken túlmenően, az OTÉK 12. § (2) bekezdésében foglalt előírások szerinti építmények helyezhetők el.

2. Építési előírások

2.1 Építési karakter: nem kialakult kertes (SZÉSZ 51. § (1)-(2), 55. §): Ennek megfelelően

-- Előkert: Ha a szabályozási tervlap előkertet nem jelöl 5,0 m előkert kialakítása kötelező.

-- Melléképület közül elhelyezhető

- járműtároló,
- kiskereskedelmi üzlet,

- árusító pavilon,
- barkácműhely,
- kisipari műhely,
- műterem,
- háztartási tároló,
- üvegház,
- Melléképítmények közül elhelyezhető:
 - terepszint alatti építmény,
 - közmű becsatlakozási műtárgy,
 - hulladéktartály-tároló legfeljebb 2,0 m magasságig,
 - hulladéktartály-tároló legfeljebb 2,0 m magasságig,
 - önálló -- épülettől különálló -- kirakatszekrény,
 - kerti építmény,
 - állat-ól, állatkifutó, ha az állattartásról szóló önkormányzati rendelet megengedi,
 - építménynek minősülő szabadonálló antennatartó szerkezet, zászlótartó oszlop.
- Újonnan épületek csak teljes közmű kiépítése esetén helyezhetők el.
- Az OTÉK szerinti gépjármű-elhelyezési kötelezettség 100 %-át kell a telken belül biztosítani.
- 2.2 Beépítési mód és újonnan kialakítható, illetve telektrendezéssel kialakítható építési telek méretei: (SZÉSZ 57-58. §)
 - beépítési mód: oldalhatáron álló,
 - telekterület: legalább 720 m²,
 - telekszélesség:
 - közbenső teleknél legalább 14 m,
 - sarokteleknél legalább 16 m,
 - telekmélység legalább 30 m.
- 2.3 A beépítettség és zöldfelületi fedettség mértéke (SZÉSZ 60-61. §)
 - legnagyobb megengedett beépítettség: 25%
 - előírt legkisebb zöldfelületi fedettség: 60%
- 2.4 Épületmagasság: (SZÉSZ 62. §)
 - legfeljebb 4,5 m

Lke-21-17443

1. Rendeltetési előírások (SZÉSZ 36. §):

Kertvárosias lakó építési övezet. Ennek megfelelően:

- A terület jellemzően kisebb sűrűségű, összefüggő nagy kertes, több önálló rendeltetési egységet magába foglaló legfeljebb 4 lakásos lakóépületek elhelyezésére szolgál, de telkenként legfeljebb 4 lakás alakítható ki.
- A területen az OTÉK 32.§ szerinti építményeken túlmenően, OTÉK 13. § (2) bekezdésében foglalt előírások szerinti épületek helyezhetők el.
- A területen sport rendeltetésű épületek, létesítmények csak akkor helyezhető el, ha a rendeltetést befogadó telek lakótelek felőli határán a háromszintes növénytelepítés 10 m széles sávban biztosítható.

2. Építési előírások

2.1 Építési karakter nem kialakult vegyes (SZÉSZ 51. § (1)-(2), 53. §): Ennek megfelelően

- A kialakult területre eső építési telkeken az újonnan építendő, illetve bővítéssel kialakítható épületek, beépítési módja, az előkert szükségességét és méretét a kialakult adottságok figyelembevételével kell meghatározni.
- Melléképület nem építhető.
- Melléképítmények közül elhelyezhető
 - terepszint alatti építmény,
 - közmű becsatlakozási műtárgy,
 - hulladéktartály-tároló legfeljebb 2,0 m magasságig,
 - önálló -- épülettől különálló -- kirakatszekrény,
 - kerti építmény,
 - építménynek minősülő szabadonálló antennatartó szerkezet, zászlótartó oszlop.
- Újonnan épületek csak teljes közmű kiépítése esetén helyezhetők el.
- Az OTÉK szerinti gépjármű-elhelyezési kötelezettség 50 %-át kell a telken belül biztosítani.

2.2 Beépítési mód és újonnan kialakítható, illetve telektrendezéssel kialakítható építési telek méretei: (SZÉSZ 57-58. §)

- beépítési mód: szabadonálló telepszerű,
- telekterület: legalább 1000 m²,
- telekszélesség: legalább 20 m,
- telekmélység legalább 35 m.

2.3 A beépítettség és zöldfelületi fedettség mértéke (SZÉSZ 60-61. §)

- legnagyobb megengedett beépítettség: 30%
- előírt legkisebb zöldfelületi fedettség: 55%

2.4 Épületmagasság: (SZÉSZ 62. §)

- legfeljebb 6,0 m

Kertvárosias lakóterület**Lke-21-18443**

1. Rendeltetési előírások (SZÉSZ 36. §):

Kertvárosias lakó építési övezet. Ennek megfelelően:

- A terület jellemzően kisebb sűrűségű, összefüggő nagykeres, több önálló rendeltetési egységet magába foglaló, elsősorban lakó rendeltetésű épületek elhelyezésére szolgál, de építési telkenként legfeljebb 4 önálló lakóegység alakítható ki.
- A területen, az OTÉK 32.§ szerinti építményeken túlmenően, OTÉK 13. § (2) bekezdésében foglalt előírások szerinti épületek helyezhetők el.
- A területen sport rendeltetésű épületek, létesítmények csak akkor helyezhető el, ha a rendeltetést befogadó telek lakótelek felőli határán a háromszintes növénytelepítés 10 m széles sávban biztosítható.

2. Építési előírások

2.1 Építési karakter nem kialakult vegyes (SZÉSZ 51. § (1)-(2), 53. §): Ennek megfelelően

- A kialakult területre eső építési telkeken az újonnan építendő, illetve bővítéssel kialakítható épületek, beépítési módja, az előkert szükségességét és méretét a kialakult adottságok figyelembevételével kell meghatározni.
- Melléképület nem építhető.
- Melléképítmények közül elhelyezhető
 - terepszint alatti építmény,
 - közmű becsatlakozási műtárgy,
 - hulladéktartály-tároló legfeljebb 2,0 m magasságig,
 - önálló -- épülettől különálló -- kirakatszekrény,
 - kerti építmény,
 - építménynek minősülő szabadonálló antennatartó szerkezet, zászlótartó oszlop.
- Újonnan épületek csak teljes közmű kiépítése esetén helyezhető el.
- Az OTÉK szerinti gépjármű-elhelyezési kötelezettség 50 %-át kell a telken belül biztosítani.

2.2 Beépítési mód és újonnan kialakítható, illetve telektrendezéssel kialakítható építési telek méretei: (SZÉSZ 57-58. §)

- beépítési mód: szabadonálló telepszerű,
- telekterület: legalább 2000 m²,
- telekszélesség: legalább 35 m,
- telekmélység legalább 40 m.

2.3 A beépítettség és zöldfelületi fedettség mértéke (SZÉSZ 60-61. §)

- legnagyobb megengedett beépítettség: 30%
- előírt legkisebb zöldfelületi fedettség: 55%

2.4 Épületmagasság: (SZÉSZ 62. §)

- legfeljebb 6,0 m

Lke-21-28443

1. Rendeltetési előírások (SZÉSZ 36. §):

Kertvárosias lakó építési övezet. Ennek megfelelően:

- _A terület jellemzően kisebb sűrűségű, összefüggő nagykeres, több önálló rendeltetési egységet magába foglaló, elsősorban lakó rendeltetésű épületek elhelyezésére szolgál, de építési telkenként legfeljebb 4 önálló lakóegység alakítható ki.
- A területen, az OTÉK 32.§ szerinti építményeken túlmenően, OTÉK 13. § (2) bekezdésében foglalt előírások szerinti épületek helyezhető el.
- A területen sport rendeltetésű épületek, létesítmények csak akkor helyezhető el, ha a rendeltetést befogadó telek lakótelek felőli határán a háromszintes növénytelepítés 10 m széles sávban biztosítható.

2. Építési előírások

2.1 Építési karakter nem kialakult vegyes (SZÉSZ 51. § (1)-(2), 53. §): Ennek megfelelően

- A kialakult területre eső építési telkeken az újonnan építendő, illetve bővítéssel kialakítható épületek, beépítési módja, az előkert szükségességét és méretét a kialakult adottságok figyelembevételével kell meghatározni.
- Melléképület nem építhető.
- Melléképítmények közül elhelyezhető
 - terepszint alatti építmény,
 - közmű becsatlakozási műtárgy,
 - hulladéktartály-tároló legfeljebb 2,0 m magasságig,
 - önálló -- épülettől különálló -- kirakatszekrény,
 - kerti építmény,
 - építménynek minősülő szabadonálló antennatartó szerkezet, zászlótartó oszlop.
- Újonnan épületek csak teljes közmű kiépítése esetén helyezhető el.
- Az OTÉK szerinti gépjármű-elhelyezési kötelezettség 50 %-át kell a telken belül biztosítani.

2.2 Beépítési mód és újonnan kialakítható, illetve telektrendezéssel kialakítható építési telek méretei: (SZÉSZ 57-58. §)

- beépítési mód: szabadonálló általános,

- telekterület: legalább 2000 m²,
 - telekszélesség: legalább 35 m,
 - telekmélység legalább 40 m.
- 2.3 A beépítettség és zöldfelületi fedettség mértéke (SZÉSZ 60-61. §)
- legnagyobb megengedett beépítettség: 30%
 - előírt legkisebb zöldfelületi fedettség: 55%
- 2.4 Épületmagasság: (SZÉSZ 62. §)
- legfeljebb 6,0 m

Lke-40-04442

1. Rendeltetési előírások (SZÉSZ 36. §):

Kertvárosias lakó építési övezet. Ennek megfelelően:

- A terület jellemzően kisebb sűrűségű, összefüggő nagykereskedelmi, több önálló rendeltetési egységet magába foglaló, elsősorban lakó rendeltetésű épületek elhelyezésére szolgál, de építési telkenként legfeljebb 4 önálló lakóegység alakítható ki.
- A területen az OTÉK 32.§ szerinti építményeken túlmenően, OTÉK 13. § (2) bekezdésében foglalt előírások szerinti épületek helyezhetők el.
- A területen sport rendeltetésű épületek, létesítmények csak akkor helyezhető el, ha a rendeltetést befogadó telek lakótelek felőli határán a háromszintes növénytelepítés 10 m széles sávban biztosítható.

2. Építési előírások

2.1 Építési karakter: kialakult kertés (SZÉSZ 51. § (1), (3), 55. §): Ennek megfelelően

- Előkert: szükségességét és méretét az adottságok figyelembe vételével kell meghatározni, de ez esetben sem lehet a mélysége 3,0 m-nél kevesebb
- Melléképületek közül elhelyezhető:
 - járműtároló,
 - kiskereskedelmi üzlet,
 - árusító pavilon,
 - barkácsműhely,
 - kisipari műhely,
 - háztartási tároló,
 - üvegház,
- Melléképítmények közül elhelyezhető
 - terepszint alatti építmény,
 - közmű becsatlakozási műtárgy,
 - hulladékártály-tároló legfeljebb 2,0 m magasságig,
 - önálló -- épülettől különálló -- kirakatszekrény,
 - kerti építmény,
 - állat-ól, állatkifutó, ha az állattartásról szóló önkormányzati rendelet megengedi
 - építménynek minősülő szabadonálló antennatartó szerkezet, zászlótartó oszlop.
- Beépítetlen telken újonnan épület csak az utcavonal felé eső építési hely határán helyezhető el. -- Újonnan épületek csak teljes közmű kiépítése esetén helyezhetők el.
- Az önkormányzat parkolási rendelete értelmében az OTÉK szerinti gépjármű-elhelyezési kötelezettség 100 %-át kell a telken belül biztosítani.

2.2 Beépítési mód és újonnan kialakítható, illetve telektrendezéssel kialakítható építési telek méretei: (SZÉSZ 57-58. §)

- beépítési mód: az adottságok figyelembevételével szabadonálló – általános, vagy oldalhatáron álló, vagy ikres, vagy zárt sorú lehet;
- telekterület: legalább 500 m²,
- telekszélesség az adottság szerinti beépítési módtól függően:
 - szabadonálló általános beépítési mód esetén:
 - közbelső teleknél legalább 12 m,
 - sarokteleknél legalább 14 m,
 - oldalhatáron álló beépítési mód esetén:
 - közbelső teleknél legalább 12 m,
 - sarokteleknél legalább 14 m,
 - ikres beépítési mód esetén:
 - közbelső teleknél legalább 8 m,
 - sarokteleknél legalább 10 m,
 - zárt sorú beépítési mód esetén:
 - közbelső teleknél legalább 8 m,
 - sarokteleknél legalább 10 m,
- telekmélység legalább 15 m.

2.3 A beépítettség és zöldfelületi fedettség mértéke (SZÉSZ 60-61. §)

- legnagyobb megengedett beépítettség: 30%
- előírt legkisebb zöldfelületi fedettség: 55%

2.4 Épületmagasság: (SZÉSZ 62. §)

-- legfeljebb 4,5 m

Lke-40-04444

1. Rendeltetési előírások (SZÉSZ 36. §):

Kertvárosias lakó építési övezet. Ennek megfelelően:

- A terület jellemzően kisebb sűrűségű, összefüggő nagykereskedelmi, több önálló rendeltetési egységet magába foglaló, elsősorban lakó rendeltetésű épületek elhelyezésére szolgál, de építési telkenként legfeljebb 4 önálló lakóegység alakítható ki.
- A területen, az OTÉK 32.§ szerinti építményeken túlmenően, OTÉK 13. § (2) bekezdésében foglalt előírások szerinti épületek helyezhetők el.
- A területen sport rendeltetésű épületek, létesítmények csak akkor helyezhető el, ha a rendeltetést befogadó telek lakótelek felőli határán a háromszintes növénytelepítés 10 m széles sávban biztosítható.

2. Építési előírások

2.1 Építési karakter: kialakult kertés (SZÉSZ 51. § (1), (3), 55. §): Ennek megfelelően

- Előkert: szükségességét és méretét az adottságok figyelembe vételével kell meghatározni, de ez esetben sem lehet a mélysége 3,0 m-nél kevesebb
- Melléképületek közül elhelyezhető:
 - járműtároló,
 - kiskereskedelmi üzlet,
 - árusító pavilon,
 - barkácműhely,
 - kisipari műhely,
 - háztartási tároló,
 - üvegház,
- Melléképítmények közül elhelyezhető
 - terepszint alatti építmény,
 - közmű becsatlakozási műtárgy,
 - hulladék-tároló legfeljebb 2,0 m magasságig,
 - önálló -- épülettől különálló -- kirakatszekrény,
 - kerti építmény,
 - állat-ól, állatkifutó, ha az állattartásról szóló önkormányzati rendelet megengedi
 - építménynek minősülő szabadonálló antennatartó szerkezet, zászlótartó oszlop.
- Beépítetlen telken újonnan épület csak az utcavonal felé esd építési hely határán helyezhető el.
- Újonnan épületek csak teljes közmű kiépítése esetén helyezhetők el.
- Az OTÉK szerinti gépjármű-elhelyezési kötelezettség 100 %-át kell a telken belül biztosítani.

2.2 Beépítési mód és újonnan kialakítható, illetve telektrendezéssel kialakítható építési telek méretei: (SZÉSZ 57-58. §)

- beépítési mód: az adottságok figyelembevételével szabadonálló – általános, vagy oldalhatáron álló, vagy ikres, vagy zárt sorú lehet;
- telekterület: legalább 500 m²,
- telekszélesség az adottság szerinti beépítési módtól függően:
 - szabadonálló általános beépítési mód esetén:
 - közbelső teleknél legalább 12 m,
 - sarokteleknél legalább 14 m,
 - oldalhatáron álló beépítési mód esetén:
 - közbelső teleknél legalább 12 m,
 - sarokteleknél legalább 14 m,
 - ikres beépítési mód esetén:
 - közbelső teleknél legalább 8 m,
 - sarokteleknél legalább 10 m,
 - zárt sorú beépítési mód esetén:
 - közbelső teleknél legalább 8 m,
 - sarokteleknél legalább 10 m,
- telekmélység legalább 15 m.

2.3 A beépítettség és zöldfelületi fedettség mértéke (SZÉSZ 60-61. §)

- legnagyobb megengedett beépítettség: 30%
- előírt legkisebb zöldfelületi fedettség: 55%

2.4 Épületmagasság: (SZÉSZ 62. §)

-- legfeljebb 7,5 m

Lke-40-05442

1. Rendeltetési előírások (SZÉSZ 36. §):

Kertvárosias lakó építési övezet. Ennek megfelelően:

- A terület jellemzően kisebb sűrűségű, összefüggő nagykereskedelmi, több önálló rendeltetési egységet magába foglaló, elsősorban lakó rendeltetésű épületek elhelyezésére szolgál, de építési telkenként legfeljebb 4 önálló lakóegység alakítható ki.
- A területen az OTÉK 32.§ szerinti építményeken túlmenően, OTÉK 13. § (2) bekezdésében foglalt előírások szerinti épületek helyezhetők el.
- A területen sport rendeltetésű épületek, létesítmények csak akkor helyezhető el, ha a rendeltetést befogadó telek lakótelek felőli határán a háromszintes növénytelepítés 10 m széles sávban biztosítható.

2. Építési előírások

2.1 Építési karakter: kialakult kertés (SZÉSZ 51. § (1), (3), 55. §): Ennek megfelelően

- Előkert: szükségességét és méretét az adottságok figyelembe vételével kell meghatározni, de ez esetben sem lehet a mélysége 3,0 m-nél kevesebb
- Melléképületek közül elhelyezhető:
 - járműtároló,
 - kiskereskedelmi üzlet,
 - árusító pavilon,
 - barkácsműhely,
 - kisipari műhely,
 - háztartási tároló,
 - üvegház,
- Melléképítmények közül elhelyezhető
 - terepszint alatti építmény,
 - közmű becsatlakozási műtárgy,
 - hulladékártály-tároló legfeljebb 2,0 m magasságig,
 - önálló -- épülettől különálló -- kirakatszekrény,
 - kerti építmény,
 - állat-ól, állatkifutó, ha az állattartásról szóló önkormányzati rendelet megengedi
 - építménynek minősülő szabadonálló antennatartó szerkezet, zászlótartó oszlop.
- Beépítetlen telken újonnan épület csak az utcavonal felé eső építési hely határán helyezhető el.
- Újonnan épületek csak teljes közmű kiépítése esetén helyezhetők el.
- Az OTÉK szerinti gépjármű-elhelyezési kötelezettség 100 %-át kell a telken belül biztosítani.

2.2 Beépítési mód és újonnan kialakítható, illetve telektrendezéssel kialakítható építési telek méretei: (SZÉSZ 57-58. §)

- beépítési mód: az adottságok figyelembevételével szabadonálló – általános, vagy oldalhatáron álló, vagy ikres, vagy zárt sorú lehet;
- telekterület: legalább 720 m²,
- telekszélesség az adottság szerinti beépítési módtól függően:
 - szabadonálló általános beépítési mód esetén:
 - közbelső teleknél legalább 14 m,
 - sarokteleknél legalább 16 m,
 - oldalhatáron álló beépítési mód esetén:
 - közbelső teleknél legalább 12 m,
 - sarokteleknél legalább 14 m,
 - ikres beépítési mód esetén:
 - közbelső teleknél legalább 9 m,
 - sarokteleknél legalább 11 m,
 - zárt sorú beépítési mód esetén:
 - közbelső teleknél legalább 10 m,
 - sarokteleknél legalább 12 m,
- telekmélység legalább 25 m.

2.3 A beépítettség és zöldfelületi fedettség mértéke (SZÉSZ 60-61. §)

- legnagyobb megengedett beépítettség: 30%
- előírt legkisebb zöldfelületi fedettség: 55%

2.4 Épületmagasság: (SZÉSZ 62. §)

- legfeljebb 4,5 m

Lke-40-20442

1. Rendeltetési előírások (SZÉSZ 36. §):

Kertvárosias lakó építési övezet. Ennek megfelelően:

- A terület jellemzően kisebb sűrűségű, összefüggő nagykereskedelmi, több önálló rendeltetési egységet magába foglaló, elsősorban lakó rendeltetésű épületek elhelyezésére szolgál, de építési telkenként legfeljebb 4 önálló lakóegység alakítható ki.
- A területen az OTÉK 32.§ szerinti építményeken túlmenően, OTÉK 13. § (2) bekezdésében foglalt előírások szerinti épületek helyezhetők el.
- A területen sport rendeltetésű épületek, létesítmények csak akkor helyezhető el, ha a rendeltetést befogadó telek lakótelek felőli határán a háromszintes növénytelepítés 10 m széles sávban biztosítható.

2. Építési előírások

- 2.1 Építési karakter: kialakult kertes (SZÉSZ 51. § (1)-(2), 55. §): Ennek megfelelően
- Előkert: szükségességét és méretét az adottságok figyelembe vételével kell meghatározni, de ez esetben sem lehet a mélysége 3,0 m-nél kevesebb
 - Melléképületek közül elhelyezhető:
 - jármútároló,
 - kiskereskedelmi üzlet,
 - árusító pavilon,
 - barkácműhely,
 - kisipari műhely,
 - háztartási tároló,
 - üvegház,
 - Melléképítmények közül elhelyezhető
 - terepszint alatti építmény,
 - közmű becsatlakozási műtárgy,
 - hulladéktartály-tároló legfeljebb 2,0 m magasságig,
 - önálló -- épülettől különálló -- kirakatszekrény,
 - kerti építmény,
 - állat-ól, állatkifutó, ha az állattartásról szóló önkormányzati rendelet megengedi
 - építménynek minősülő szabadonálló antennatartó szerkezet, zászlótartó oszlop.
 - Beépítetlen telken újonnan épület csak az utcavonal felé eső építési hely határán helyezhető el.
 - Újonnan épületek csak teljes közmű kiépítése esetén helyezhetők el.
 - Az OTÉK szerinti gépjármű-elhelyezési kötelezettség 100 %-át kell a telken belül biztosítani.
- 2.2 Beépítési mód és újonnan kialakítható, illetve telektrendezéssel kialakítható építési telek méretei: (SZÉSZ 57-58. §)
- beépítési mód: szabadonálló általános
 - telekterület adottságtól függő, de újonnan nem lehet kevesebb, mint 360 m²,
 - telekszélesség, adottságtól függő, de újonnan nem lehet kevesebb
 - közbenső teleknél, mint 12 m,
 - sarokteleknél, mint 14 m.
 - telekmélység: adottságtól függő, de újonnan nem lehet kevesebb, mint 15 m.
- 2.3 A beépítettség és zöldfelületi fedettség mértéke (SZÉSZ 60-61. §)
- legnagyobb megengedett beépítettség: 30%
 - előírt legkisebb zöldfelületi fedettség: 55%
- 2.4 Épületmagasság: (SZÉSZ 62. §)
- legfeljebb 4,5 m

Lke-41-24442

1. Rendeltetési előírások (SZÉSZ 36. §):

Kertvárosias lakó építési övezet. Ennek megfelelően:

- A terület jellemzően kisebb sűrűségű, összefüggő nagykereskedelmi, több önálló rendeltetési egységet magába foglaló, elsősorban lakó rendeltetésű épületek elhelyezésére szolgál, de építési telkenként legfeljebb 4 önálló lakóegység alakítható ki.
- A területen az OTÉK 32.§ szerinti építményeken túlmenően, OTÉK 13. § (2) bekezdésében foglalt előírások szerinti épületek helyezhetők el.
- A területen sport rendeltetésű épületek, létesítmények csak akkor helyezhető el, ha a rendeltetést befogadó telek lakótelek felőli határán a háromszintes növénytelepítés 10 m széles sávban biztosítható.

2. Építési előírások

- 2.1 Építési karakter: nem kialakult kertes (SZÉSZ 51. § (1), (2), 55. §): Ennek megfelelően
- Előkert: Ha a szabályozási tervlap előkertet nem jelöl 5,0 m.
 - Melléképületek közül elhelyezhető:
 - jármútároló,
 - kiskereskedelmi üzlet,
 - árusító pavilon,
 - barkácműhely,
 - kisipari műhely,
 - háztartási tároló,
 - üvegház,
 - Melléképítmények közül elhelyezhető
 - terepszint alatti építmény,
 - közmű becsatlakozási műtárgy,
 - hulladéktartály-tároló legfeljebb 2,0 m magasságig,
 - önálló -- épülettől különálló -- kirakatszekrény,
 - kerti építmény,
 - állat-ól, állatkifutó, ha az állattartásról szóló önkormányzati rendelet megengedi

- építménynek minősülő szabadonálló antennatartó szerkezet, zászlótartó oszlop.
 - Beépítetlen telken újonnan épület csak az utcavonal felé eső építési hely határán helyezhető el.
 - Újonnan épületek csak teljes közmű kiépítése esetén helyezhetők el.
 - Az OTÉK szerinti gépjármű-elhelyezési kötelezettség 100 %-át kell a telken belül biztosítani.
- 2.2 Beépítési mód és újonnan kialakítható, illetve telektrendezéssel kialakítható építési telek méretei: (SZÉSZ 57-58. §)
- beépítési mód: szabadonálló általános
 - telekterület: legalább 500 m²,
 - telekszélesség:
 - közbenső teleknél legalább 14 m,
 - sarokteleknél legalább 16 m,
 - telekmélység legalább 25 m.
- 2.3 A beépítettség és zöldfelületi fedettség mértéke (SZÉSZ 60-61. §)
- legnagyobb megengedett beépítettség: 30%
 - előírt legkisebb zöldfelületi fedettség: 55%
- 2.4 Épületmagasság: (SZÉSZ 62. §)
- legfeljebb 4,5 m

Lke-41-25222

1. Rendeltetési előírások (SZÉSZ 36. §):

Kertvárosias lakó építési övezet. Ennek megfelelően:

- A terület jellemzően kisebb sűrűségű, összefüggő nagykereskedelmi, több önálló rendeltetési egységet magába foglaló, elsősorban lakó rendeltetésű épületek elhelyezésére szolgál, de építési telkenként legfeljebb 4 önálló lakóegység alakítható ki.
- A területen az OTÉK 32.§ szerinti építményeken túlmenően, OTÉK 13. § (2) bekezdésében foglalt előírások szerinti épületek helyezhetők el.
- A területen sport rendeltetésű épületek, létesítmények csak akkor helyezhető el, ha a rendeltetést befogadó telek lakótelek felőli határán a háromszintes növénytelepítés 10 m széles sávban biztosítható.

2. Építési előírások

2.1 Építési karakter: nem kialakult kertés (SZÉSZ 51. § (1), (2), 55. §): Ennek megfelelően

- Előkert: Ha a szabályozási tervlap előkertet nem jelöl 5,0 m.
- Melléképületek közül elhelyezhető:

- járműtároló,
- kiskereskedelmi üzlet,
- árusító pavilon,
- barkácműhely,
- kisipari műhely,
- háztartási tároló,
- üvegház,

-- Melléképítmények közül elhelyezhető

- terepszint alatti építmény,
- közmű becsatlakozási műtárgy,
- hulladékártály-tároló legfeljebb 2,0 m magasságig,
- önálló -- épülettől különálló -- kirakatszekrény,
- kerti építmény,
- állat-ól, állatkifutó, ha az állattartásról szóló önkormányzati rendelet megengedi
- építménynek minősülő szabadonálló antennatartó szerkezet, zászlótartó oszlop.

-- Beépítetlen telken újonnan épület csak az utcavonal felé eső építési hely határán helyezhető el.

-- Újonnan épületek csak teljes közmű kiépítése esetén helyezhetők el.

-- Az OTÉK szerinti gépjármű-elhelyezési kötelezettség 100 %-át kell a telken belül biztosítani.

2.2 Beépítési mód és újonnan kialakítható, illetve telektrendezéssel kialakítható építési telek méretei: (SZÉSZ 57-58. §)

-- beépítési mód: szabadonálló általános

-- telekterület: legalább 720 m²,

-- telekszélesség:

- közbenső teleknél legalább 14 m,
- sarokteleknél legalább 16 m,

-- telekmélység legalább 30 m.

2.3 A beépítettség és zöldfelületi fedettség mértéke (SZÉSZ 60-61. §)

-- legnagyobb megengedett beépítettség: 15%

-- előírt legkisebb zöldfelületi fedettség: 70%

2.4 Épületmagasság: (SZÉSZ 62. §)

-- legfeljebb 4,5 m

Lke-41-25332

1. Rendeltetési előírások (SZÉSZ 36. §):

Kertvárosias lakó építési övezet. Ennek megfelelően:

- A terület jellemzően kisebb sűrűségű, összefüggő nagykereskedelmi, több önálló rendeltetési egységet magába foglaló, elsősorban lakó rendeltetésű épületek elhelyezésére szolgál, de építési telkenként legfeljebb 4 önálló lakóegység alakítható ki.
- A területen az OTÉK 32.§ szerinti építményeken túlmenően, OTÉK 13. § (2) bekezdésében foglalt előírások szerinti épületek helyezhetők el.
- A területen sport rendeltetésű épületek, létesítmények csak akkor helyezhetők el, ha a rendeltetést befogadó telek lakótelek felőli határán a háromszintes növénytelepítés 10 m széles sávban biztosítható.

2. Építési előírások

2.1 Építési karakter: nem kialakult kertés (SZÉSZ 51. § (1), (2), 55. §): Ennek megfelelően

- Előkert: Ha a szabályozási tervlap előkertet nem jelöl 5,0 m.
- Melléképületek közül elhelyezhető:
 - járműtároló,
 - kiskereskedelmi üzlet,
 - árusító pavilon,
 - barkácsműhely,
 - kisipari műhely,
 - háztartási tároló,
 - üvegház,
- Melléképítmények közül elhelyezhető
 - terepszint alatti építmény,
 - közmű becsatlakozási műtárgy,
 - hulladékártály-tároló legfeljebb 2,0 m magasságig,
 - önálló -- épülettől különálló -- kirakatszekrény,
 - kerti építmény,
 - állat-ól, állatkifutó, ha az állattartásról szóló önkormányzati rendelet megengedi
 - építménynek minősülő szabadonálló antennatartó szerkezet, zászlótartó oszlop.
- Beépítetlen telken újonnan épület csak az utcavonal felé eső építési hely határán helyezhető el.
- Újonnan épületek csak teljes közmű kiépítése esetén helyezhetők el.
- Az OTÉK szerinti gépjármű-elhelyezési kötelezettség 100 %-át kell a telken belül biztosítani.

2.2 Beépítési mód és újonnan kialakítható, illetve telektrendezéssel kialakítható építési telek méretei: (SZÉSZ 57-58. §)

- beépítési mód: szabadonálló általános
- telekterület: legalább 720 m²,
- telekszélesség:
 - közbelső teleknél legalább 18 m,
 - sarokteleknél legalább 20 m,
- telekmélység legalább 30 m.

2.3 A beépítettség és zöldfelületi fedettség mértéke (SZÉSZ 60-61. §)

- legnagyobb megengedett beépítettség: 25%
- előírt legkisebb zöldfelületi fedettség: 60%

2.4 Épületmagasság: (SZÉSZ 62. §)

- legfeljebb 4,5 m

Lke-41-25333

1. Rendeltetési előírások (SZÉSZ 36. §):

Kertvárosias lakó építési övezet. Ennek megfelelően:

- A terület jellemzően kisebb sűrűségű, összefüggő nagykereskedelmi, több önálló rendeltetési egységet magába foglaló, elsősorban lakó rendeltetésű épületek elhelyezésére szolgál, de építési telkenként legfeljebb 4 önálló lakóegység alakítható ki.
- A területen az OTÉK 32.§ szerinti építményeken túlmenően, OTÉK 13. § (2) bekezdésében foglalt előírások szerinti épületek helyezhetők el.
- A területen sport rendeltetésű épületek, létesítmények csak akkor helyezhetők el, ha a rendeltetést befogadó telek lakótelek felőli határán a háromszintes növénytelepítés 10 m széles sávban biztosítható.

2. Építési előírások

2.1 Építési karakter: nem kialakult kertés (SZÉSZ 51. § (1), (2), 55. §): Ennek megfelelően

- Előkert: Ha a szabályozási tervlap előkertet nem jelöl 5,0 m.
- Melléképületek közül elhelyezhető:
 - járműtároló,
 - kiskereskedelmi üzlet,
 - árusító pavilon,
 - barkácsműhely,
 - kisipari műhely,
 - háztartási tároló,
 - üvegház,

- Melléképítmények közül elhelyezhető
 - terepszint alatti építmény,
 - közmű becsatlakozási műtárgy,
 - hulladékartály-tároló legfeljebb 2,0 m magasságig,
 - önálló -- épülettől különálló -- kirakatszekrény,
 - kerti építmény,
 - állat-ól, állatkifutó, ha az állattartásról szóló önkormányzati rendelet megengedi
 - építménynek minősülő szabadonálló antennatartó szerkezet, zászlótartó oszlop.
 - Beépítetlen telken újonnan épület csak az utcavonal felé eső építési hely határán helyezhető el.
 - Újonnan épületek csak teljes közmű kiépítése esetén helyezhetők el.
 - Az OTÉK szerinti gépjármű-elhelyezési kötelezettség 100 %-át kell a telken belül biztosítani.
- 2.2 Beépítési mód és újonnan kialakítható, illetve telektrendezéssel kialakítható építési telek méretei: (SZÉSZ 57-58. §)
- beépítési mód: szabadonálló általános
 - telekterület: legalább 720 m²,
 - telekszélesség:
 - közbenső teleknél legalább 18 m,
 - sarokteleknél legalább 20 m,
 - telekmélység legalább 30 m.
- 2.3 A beépítettség és zöldfelületi fedettség mértéke (SZÉSZ 60-61. §)
- legnagyobb megengedett beépítettség: 25%
 - előírt legkisebb zöldfelületi fedettség: 60%
- 2.4 Épületmagasság: (SZÉSZ 62. §)
- legfeljebb 6,0 m

Lke-41-25442

1. Rendeltetési előírások (SZÉSZ 36. §):

Kertvárosias lakó építési övezet. Ennek megfelelően:

- A terület jellemzően kisebb sűrűségű, összefüggő nagykereskedelmi, több önálló rendeltetési egységet magába foglaló, elsősorban lakó rendeltetésű épületek elhelyezésére szolgál, de építési telkenként legfeljebb 4 önálló lakóegység alakítható ki.
- A területen az OTÉK 32.§ szerinti építményeken túlmenően, OTÉK 13. § (2) bekezdésében foglalt előírások szerinti épületek helyezhetők el.
- A területen sport rendeltetésű épületek, létesítmények csak akkor helyezhető el, ha a rendeltetést befogadó telek lakótelek felőli határán a háromszintes növénytelepítés 10 m széles sávban biztosítható.

2. Építési előírások

2.1 Építési karakter: nem kialakult kert (SZÉSZ 51. § (1), (2), 55. §): Ennek megfelelően

- Előkert: Ha a szabályozási tervlap előkertet nem jelöl 5,0 m.
- Melléképületek közül elhelyezhető:

- járműtároló,
- kiskereskedelmi üzlet,
- árusító pavilon,
- barkácsműhely,
- kisipari műhely,
- háztartási tároló,
- üvegház,

-- Melléképítmények közül elhelyezhető

- terepszint alatti építmény,
- közmű becsatlakozási műtárgy,
- hulladékartály-tároló legfeljebb 2,0 m magasságig,
- önálló -- épülettől különálló -- kirakatszekrény,
- kerti építmény,
- állat-ól, állatkifutó, ha az állattartásról szóló önkormányzati rendelet megengedi
- építménynek minősülő szabadonálló antennatartó szerkezet, zászlótartó oszlop.

-- Beépítetlen telken újonnan épület csak az utcavonal felé eső építési hely határán helyezhető el.

-- Újonnan épületek csak teljes közmű kiépítése esetén helyezhetők el.

-- Az OTÉK szerinti gépjármű-elhelyezési kötelezettség 100 %-át kell a telken belül biztosítani.

2.2 Beépítési mód és újonnan kialakítható, illetve telektrendezéssel kialakítható építési telek méretei (SZÉSZ 57-58. §):

-- beépítési mód: szabadonálló általános

-- telekterület: legalább 720 m²,

-- telekszélesség:

- közbenső teleknél legalább 18 m,
- sarokteleknél legalább 20 m,

-- telekmélység legalább 30 m.

2.3 A beépítettség és zöldfelületi fedettség mértéke (SZÉSZ 60-61. §)

- legnagyobb megengedett beépítettség: 30%
 - előírt legkisebb zöldfelületi fedettség: 55%
- 2.4 Épületmagasság: (SZÉSZ 62. §)
- legfeljebb 4,5 m

Lke-41-25443

1. Rendeltetési előírások (SZÉSZ 36. §):

Kertvárosias lakó építési övezet. Ennek megfelelően:

- A terület jellemzően kisebb sűrűségű, összefüggő nagykereskedelmi, több önálló rendeltetési egységet magába foglaló, elsősorban lakó rendeltetésű épületek elhelyezésére szolgál, de építési telkenként legfeljebb 4 önálló lakóegység alakítható ki.
- A területen az OTÉK 32.§ szerinti építményeken túlmenően, OTÉK 13. § (2) bekezdésében foglalt előírások szerinti épületek helyezhetők el.
- A területen sport rendeltetésű épületek, létesítmények csak akkor helyezhető el, ha a rendeltetést befogadó telek lakótelek felőli határán a háromszintes növénytelepítés 10 m széles sávban biztosítható.

2. Építési előírások

2.1 Építési karakter: nem kialakult kertés (SZÉSZ 51. § (1)-(2), 55. §): Ennek megfelelően

- Előkert: Ha a szabályozási tervlap előkertet nem jelöl 5,0 m.
- Melléképületek közül elhelyezhető:
 - járműtároló,
 - kiskereskedelmi üzlet,
 - árusító pavilon,
 - barkácműhely,
 - kisipari műhely,
 - háztartási tároló,
 - üvegház,
- Melléképítmények közül elhelyezhető
 - terepszint alatti építmény,
 - közmű becsatlakozási műtárgy,
 - hulladékártály-tároló legfeljebb 2,0 m magasságig,
 - önálló -- épülettől különálló -- kirakatszekrény,
 - kerti építmény,
 - állat-ól, állatkifutó, ha az állattartásról szóló önkormányzati rendelet megengedi
 - építménynek minősülő szabadonálló antennatartó szerkezet, zászlótartó oszlop.
- Beépítetlen telken újonnan épület csak az utcavonal felé eső építési hely határán helyezhető el.
- Újonnan épületek csak teljes közmű kiépítése esetén helyezhetők el.
- Az OTÉK szerinti gépjármű-elhelyezési kötelezettség 100 %-át kell a telken belül biztosítani.

2.2 Beépítési mód és újonnan kialakítható, illetve telektrendezéssel kialakítható építési telek méretei (SZÉSZ 57-58. §):

- beépítési mód: szabadonálló általános
- telekterület: legalább 720 m²,
- telekszélesség:
 - közbenső teleknél legalább 18 m,
 - sarokteleknél legalább 20 m,
- telekmélység legalább 30 m.

2.3 A beépítettség és zöldfelületi fedettség mértéke (SZÉSZ 60-61. §)

- legnagyobb megengedett beépítettség: 30%
- előírt legkisebb zöldfelületi fedettség: 55%

2.4 Épületmagasság: (SZÉSZ 62. §)

- legfeljebb 6,0 m

Lke-41-26442

1. Rendeltetési előírások (SZÉSZ 36. §):

Kertvárosias lakó építési övezet. Ennek megfelelően:

- A terület jellemzően kisebb sűrűségű, összefüggő nagykereskedelmi, több önálló rendeltetési egységet magába foglaló, elsősorban lakó rendeltetésű épületek elhelyezésére szolgál, de építési telkenként legfeljebb 4 önálló lakóegység alakítható ki.
- A területen az OTÉK 32.§ szerinti építményeken túlmenően, OTÉK 13. § (2) bekezdésében foglalt előírások szerinti épületek helyezhetők el.
- A területen sport rendeltetésű épületek, létesítmények csak akkor helyezhető el, ha a rendeltetést befogadó telek lakótelek felőli határán a háromszintes növénytelepítés 10 m széles sávban biztosítható.

2. Építési előírások

2.1 Építési karakter: nem kialakult kertés (SZÉSZ 51. § (1)-(2), 55. §): Ennek megfelelően

- Előkert: Ha a szabályozási tervlap előkertet nem jelöl 5,0 m.
- Melléképületek közül elhelyezhető:

- jármútároló,
- kiskereskedelmi üzlet,
- árusító pavilon,
- barkácsműhely,
- kisipari műhely,
- háztartási tároló,
- üvegház,
- Melléképítmények közül elhelyezhető
 - terepszint alatti építmény,
 - közmű becsatlakozási műtárgy,
 - hulladékártály-tároló legfeljebb 2,0 m magasságig,
 - önálló -- épülettől különálló -- kirakatszekrény,
 - kerti építmény,
 - állat-ól, állatkifutó, ha az állattartásról szóló önkormányzati rendelet megengedi
 - építménynek minősülő szabadonálló antennatartó szerkezet, zászlótartó oszlop.
- Beépítetlen telken újonnan épület csak az utcavonal felé eső építési hely határán helyezhető el.
- Újonnan épületek csak teljes közmű kiépítése esetén helyezhetők el.
- Az OTÉK szerinti gépjármű-elhelyezési kötelezettség 100 %-át kell a telken belül biztosítani.
- 2.2 Beépítési mód és újonnan kialakítható, illetve telektrendezéssel kialakítható építési telek méretei (SZÉSZ 57-58. §):
 - beépítési mód: szabadonálló általános
 - telekterület: legalább 900 m²,
 - telekszélesség: legalább 20 m
 - telekmélység legalább 35 m.
- 2.3 A beépítettség és zöldfelületi fedettség mértéke (SZÉSZ 60-61. §)
 - legnagyobb megengedett beépítettség: 30%
 - előírt legkisebb zöldfelületi fedettség: 55%
- 2.4 Épületmagasság: (SZÉSZ 62. §)
 - legfeljebb 4,5 m

Lke-41-27332

1. Rendeltetési előírások (SZÉSZ 36. §):

Kertvárosias lakó építési övezet. Ennek megfelelően:

- A terület jellemzően kisebb sűrűségű, összefüggő nagykereskedelmi, több önálló rendeltetési egységet magába foglaló, elsősorban lakó rendeltetésű épületek elhelyezésére szolgál, de építési telkenként legfeljebb 4 önálló lakóegység alakítható ki.
- A területen az OTÉK 32.§ szerinti építményeken túlmenően, OTÉK 13. § (2) bekezdésében foglalt előírások szerinti épületek helyezhetők el.
- A területen sport rendeltetésű épületek, létesítmények csak akkor helyezhető el, ha a rendeltetést befogadó telek lakótelek felőli határán a háromszintes növénytelepítés 10 m széles sávban biztosítható.

2. Építési előírások

2.1 Építési karakter: nem kialakult kertés (SZÉSZ 51 § (1)-(2), 55. §): Ennek megfelelően

-- Előkert: Ha a szabályozási tervlap előkertet nem jelöl 5,0 m.

-- Melléképületek közül elhelyezhető:

- jármútároló,
- kiskereskedelmi üzlet,
- árusító pavilon,
- barkácsműhely,
- kisipari műhely,
- háztartási tároló,
- üvegház,

-- Melléképítmények közül elhelyezhető

- terepszint alatti építmény,
- közmű becsatlakozási műtárgy,
- hulladékártály-tároló legfeljebb 2,0 m magasságig,
- önálló -- épülettől különálló -- kirakatszekrény,
- kerti építmény,
- állatól, állatkifutó, ha az állattartásról szóló önkormányzati rendelet megengedi
- építménynek minősülő szabadonálló antennatartó szerkezet, zászlótartó oszlop.

-- Beépítetlen telken újonnan épület csak az utcavonal felé eső építési hely határán helyezhető el.

-- Újonnan épületek csak teljes közmű kiépítése esetén helyezhetők el.

-- Az OTÉK szerinti gépjármű-elhelyezési kötelezettség 100 %-át kell a telken belül biztosítani.

2.2 Beépítési mód és újonnan kialakítható, illetve telektrendezéssel kialakítható építési telek méretei (SZÉSZ 57-58. §):

-- beépítési mód: szabadonálló általános

-- telekterület: legalább 1000 m²,

- telekszélesség: legalább 20 m,
 - telekmélység legalább 35 m.
- 2.3 A beépítettség és zöldfelületi fedettség mértéke (SZÉSZ 60-61. §)
- legnagyobb megengedett beépítettség: 25%
 - előírt legkisebb zöldfelületi fedettség: 60%
- 2.4 Épületmagasság: (SZÉSZ 62. §)
- legfeljebb 4,5 m

Lke-41-27333

1. Rendeltetési előírások (SZÉSZ 36. §):

Kertvárosias lakó építési övezet. Ennek megfelelően:

- A terület jellemzően kisebb sűrűségű, összefüggő nagykereskedelmi, több önálló rendeltetési egységet magába foglaló, elsősorban lakó rendeltetésű épületek elhelyezésére szolgál, de építési telkenként legfeljebb 4 önálló lakóegység alakítható ki.
- A területen, az OTÉK 32.§ szerinti építményeken túlmenően, OTÉK 13. § (2) bekezdésében foglalt előírások szerinti épületek helyezhetők el.
- A területen sport rendeltetésű épületek, létesítmények csak akkor helyezhető el, ha a rendeltetést befogadó telek lakótelek felőli határán a háromszintes növénytelepítés 10 m széles sávban biztosítható.

2. Építési előírások

2.1 Építési karakter: nem kialakult kertés (SZÉSZ 51. § (1)-(2), 55. §): Ennek megfelelően

- Előkert: Ha a szabályozási tervlap előkertet nem jelöl 5,0 m.

-- Melléképületek közül elhelyezhető:

- járműtároló,
- kiskereskedelmi üzlet,
- árusító pavilon,
- barkácsműhely,
- kisipari műhely,
- háztartási tároló,
- üvegház,

-- Melléképítmények közül elhelyezhető

- terepszint alatti építmény,
- közmű becsatlakozási műtárgy,
- hulladék-tároló legfeljebb 2,0 m magasságig,
- önálló -- épülettől különálló -- kirakatszekrény,
- kerti építmény,
- állat-ól, állatkifutó, ha az állattartásról szóló önkormányzati rendelet megengedi
- építménynek minősülő szabadonálló antennatartó szerkezet, zászlótartó oszlop.

-- Beépítetlen telken újonnan épület csak az utcavonal felé eső építési hely határán helyezhető el.

-- Újonnan épületek csak teljes közmű kiépítése esetén helyezhetők el.

-- Az OTÉK szerinti gépjármű-elhelyezési kötelezettség 100 %-át kell a telken belül biztosítani.

2.2 Beépítési mód és újonnan kialakítható, illetve telektrendezéssel kialakítható építési telek méretei (SZÉSZ 57-58. §):

-- beépítési mód: szabadonálló általános

-- telekterület: legalább 1000 m²,

-- telekszélesség: legalább 20 m,

-- telekmélység legalább 35 m.

2.3 A beépítettség és zöldfelületi fedettség mértéke (SZÉSZ 60-61. §)

-- legnagyobb megengedett beépítettség: 25%

-- előírt legkisebb zöldfelületi fedettség: 60%

2.4 Épületmagasság: (SZÉSZ 62. §)

-- legfeljebb 6,0 m

Lke-41-34332

1. Rendeltetési előírások (SZÉSZ 36. §):

Kertvárosias lakó építési övezet. Ennek megfelelően:

- A terület jellemzően kisebb sűrűségű, összefüggő nagykereskedelmi, több önálló rendeltetési egységet magába foglaló, elsősorban lakó rendeltetésű épületek elhelyezésére szolgál, de építési telkenként legfeljebb 4 önálló lakóegység alakítható ki.
- A területen az OTÉK 32.§ szerinti építményeken túlmenően, OTÉK 13. § (2) bekezdésében foglalt előírások szerinti épületek helyezhetők el.
- A területen sport rendeltetésű épületek, létesítmények csak akkor helyezhető el, ha a rendeltetést befogadó telek lakótelek felőli határán a háromszintes növénytelepítés 10 m széles sávban biztosítható.

2. Építési előírások

2.1 Építési karakter: nem kialakult kertés (SZÉSZ 51. § (1)-(2), 55. §): Ennek megfelelően

- Előkert: Ha a szabályozási tervlap előkertet nem jelöl 5,0 m.

- Melléképületek közül elhelyezhető:
 - járműtároló,
 - kiskereskedelmi üzlet,
 - árusító pavilon,
 - barkácsműhely,
 - kisipari műhely,
 - háztartási tároló,
 - üvegház,
 - Melléképítmények közül elhelyezhető
 - terepszint alatti építmény,
 - közmű becsatlakozási műtárgy,
 - hulladéktartály-tároló legfeljebb 2,0 m magasságig,
 - önálló -- épülettől különálló -- kirakatszekrény,
 - kerti építmény,
 - állat-ól, állatkifutó, ha az állattartásról szóló önkormányzati rendelet megengedi
 - építménynek minősülő szabadonálló antennatartó szerkezet, zászlótartó oszlop.
 - Beépítetlen telken újonnan épület csak az utcavonal felé eső építési hely határán helyezhető el.
 - Újonnan épületek csak teljes közmű kiépítése esetén helyezhetők el.
 - Az OTÉK szerinti gépjármű-elhelyezési kötelezettség 100 %-át kell a telken belül biztosítani.
- 2.2 Beépítési mód és újonnan kialakítható, illetve telekrendezéssel kialakítható építési telek méretei (SZÉSZ 57-58. §):
- beépítési mód: oldalhatáron álló,
 - telekterület: legalább 500 m²,
 - telekszélesség:
 - közbelső teleknél legalább 12 m,
 - sarokteleknél legalább 14 m,
 - telekmélység legalább 25 m.
- 2.3 A beépítettség és zöldfelületi fedettség mértéke (SZÉSZ 60-61. §)
- legnagyobb megengedett beépítettség: 25%
 - előírt legkisebb zöldfelületi fedettség: 60%
- 2.4 Épületmagasság: (SZÉSZ 62. §)
- legfeljebb 4,5 m.

Lke-41-34442

1. Rendeltetési előírások (SZÉSZ 36. §):

Kertvárosias lakó építési övezet. Ennek megfelelően:

- A terület jellemzően kisebb sűrűségű, összefüggő nagykereskedelmi, több önálló rendeltetési egységet magába foglaló, elsősorban lakó rendeltetésű épületek elhelyezésére szolgál, de építési telkenként legfeljebb 4 önálló lakóegység alakítható ki.
- A területen az OTÉK 32.§ szerinti építményeken túlmenően, OTÉK 13. § (2) bekezdésében foglalt előírások szerinti épületek helyezhetők el.
- A területen sport rendeltetésű épületek, létesítmények csak akkor helyezhető el, ha a rendeltetést befogadó telek lakótelek felőli határán a háromszintes növénytelepítés 10 m széles sávban biztosítható.

2. Építési előírások

2.1 Építési karakter: nem kialakult kertes (SZÉSZ 51. § (1), (2), 55. §): Ennek megfelelően

-- Előkert: Ha a szabályozási tervlap előkertet nem jelöl 5,0 m.

-- Melléképületek közül elhelyezhető:

- járműtároló,
- kiskereskedelmi üzlet,
- árusító pavilon,
- barkácsműhely,
- kisipari műhely,
- háztartási tároló,
- üvegház,

-- Melléképítmények közül elhelyezhető

- terepszint alatti építmény,
- közmű becsatlakozási műtárgy,
- hulladéktartály-tároló legfeljebb 2,0 m magasságig,
- önálló -- épülettől különálló -- kirakatszekrény,
- kerti építmény,
- állat-ól, állatkifutó, ha az állattartásról szóló önkormányzati rendelet megengedi
- építménynek minősülő szabadonálló antennatartó szerkezet, zászlótartó oszlop.

-- Beépítetlen telken újonnan épület csak az utcavonal felé eső építési hely határán helyezhető el.

-- Újonnan épületek csak teljes közmű kiépítése esetén helyezhetők el.

-- Az OTÉK szerinti gépjármű-elhelyezési kötelezettség 100 %-át kell a telken belül biztosítani.

- 2.2 Beépítési mód és újonnan kialakítható, illetve telektrendezéssel kialakítható építési telek méretei (SZÉSZ 57-58. §):
- beépítési mód: oldalhatáron álló,
 - telekterület: legalább 500 m²,
 - telekszélesség:
 - közbenső teleknél legalább 12 m,
 - sarokteleknél legalább 14 m,
 - telekmélység legalább 25 m.
- 2.3 A beépítettség és zöldfelületi fedettség mértéke (SZÉSZ 60-61. §)
- legnagyobb megengedett beépítettség: 30%
 - előírt legkisebb zöldfelületi fedettség: 55%
- 2.4 Épületmagasság: (SZÉSZ 62. §)
- legfeljebb 4,5 m.

Lke-41-34443

1. Rendeltetési előírások (SZÉSZ 36. §):

Kertvárosias lakó építési övezet. Ennek megfelelően:

- A terület jellemzően kisebb sűrűségű, összefüggő nagykereskedelmi, több önálló rendeltetési egységet magába foglaló, elsősorban lakó rendeltetésű épületek elhelyezésére szolgál, de építési telkenként legfeljebb 4 önálló lakóegység alakítható ki.
- A területen, az OTÉK 32.§ szerinti építményeken túlmenően, OTÉK 13. § (2) bekezdésében foglalt előírások szerinti épületek helyezhetők el.
- A területen sport rendeltetésű épületek, létesítmények csak akkor helyezhetők el, ha a rendeltetést befogadó telek lakótelek felőli határán a háromszintes növénytelepítés 10 m széles sávban biztosítható.

2. Építési előírások

2.1 Építési karakter: nem kialakult kertés (SZÉSZ 51. § (1)-(2), 55. §): Ennek megfelelően

- Előkert: Ha a szabályozási tervlap előkertet nem jelöl 5,0 m.
- Melléképületek közül elhelyezhető:
 - járműtároló,
 - kiskereskedelmi üzlet,
 - árusító pavilon,
 - barkácműhely,
 - kisipari műhely,
 - háztartási tároló,
 - üvegház,
- Melléképítmények közül elhelyezhető
 - terepszint alatti építmény,
 - közmű becsatlakozási műtárgy,
 - hulladékártály-tároló legfeljebb 2,0 m magasságig,
 - önálló -- épülettől különálló -- kirakatszekrény,
 - kerti építmény,
 - állat-ól, állatkifutó, ha az állattartásról szóló önkormányzati rendelet megengedi
 - építménynek minősülő szabadonálló antennatartó szerkezet, zászlótartó oszlop.
- Beépítetlen telken újonnan épület csak az utcavonal felé eső építési hely határán helyezhető el.
- Újonnan épületek csak teljes közmű kiépítése esetén helyezhetők el.
- Az OTÉK szerinti gépjármű-elhelyezési kötelezettség 100 %-át kell a telken belül biztosítani.

2.2 Beépítési mód és újonnan kialakítható, illetve telektrendezéssel kialakítható építési telek méretei (SZÉSZ 57-58. §):

- beépítési mód: oldalhatáron álló,
- telekterület: legalább 500 m²,
- telekszélesség:
 - közbenső teleknél legalább 12 m,
 - sarokteleknél legalább 14 m,
- telekmélység legalább 25 m.

2.3 A beépítettség és zöldfelületi fedettség mértéke (SZÉSZ 60-61. §)

- legnagyobb megengedett beépítettség: 30%
- előírt legkisebb zöldfelületi fedettség: 55%

2.4 Épületmagasság: (SZÉSZ 62. §)

- legfeljebb 6,0 m.

Lke-41-35332

1. Rendeltetési előírások (SZÉSZ 36. §):

Kertvárosias lakó építési övezet. Ennek megfelelően:

- A terület jellemzően kisebb sűrűségű, összefüggő nagykereskedelmi, több önálló rendeltetési egységet magába foglaló, elsősorban lakó rendeltetésű épületek elhelyezésére szolgál, de építési telkenként legfeljebb 4 önálló lakóegység alakítható ki.

- A területen az OTÉK 32.§ szerinti építményeken túlmenően, OTÉK 13. § (2) bekezdésében foglalt előírások szerinti épületek helyezhetők el.
- A területen sport rendeltetésű épületek, létesítmények csak akkor helyezhető el, ha a rendeltetést befogadó telek lakótelek felőli határán a háromszintes növénytelepítés 10 m széles sávban biztosítható.

2. Építési előírások

2.1 Építési karakter: nem kialakult kertes (SZÉSZ 51. § (1)-(2), 55. §): Ennek megfelelően

-- Előkert: Ha a szabályozási tervlap előkertet nem jelöl 5,0 m.

-- Melléképületek közül elhelyezhető:

- járműtároló,
- kiskereskedelmi üzlet,
- árusító pavilon,
- barkácműhely,
- kisipari műhely,
- háztartási tároló,
- üvegház,

-- Melléképítmények közül elhelyezhető

- terepszint alatti építmény,
- közmű becsatlakozási műtárgy,
- hulladéktartály-tároló legfeljebb 2,0 m magasságig,
- önálló -- épülettől különálló -- kirakatszekrény,
- kerti építmény,
- állat-ól, állatkifutó, ha az állattartásról szóló önkormányzati rendelet megengedi
- építménynek minősülő szabadonálló antennatartó szerkezet, zászlótartó oszlop.

-- Beépítetlen telken újonnan épület csak az utcavonal felé eső építési hely határán helyezhető el.

-- Újonnan épületek csak teljes közmű kiépítése esetén helyezhetők el.

-- Az OTÉK szerinti gépjármű-elhelyezési kötelezettség 100 %-át kell a telken belül biztosítani.

2.2 Beépítési mód és újonnan kialakítható, illetve telektrendezéssel kialakítható építési telek méretei (SZÉSZ 57-58. §):

-- beépítési mód: oldalhatáron álló,

-- telekterület: legalább 720 m²,

-- telekszélesség:

- közbenső teleknél legalább 14 m,
- sarokteleknél legalább 16 m,

-- telekmélység legalább 25 m.

2.3 A beépítettség és zöldfelületi fedettség mértéke (SZÉSZ 60-61. §)

-- legnagyobb megengedett beépítettség: 25%

-- előírt legkisebb zöldfelületi fedettség: 60%

2.4 Épületmagasság: (SZÉSZ 62. §)

-- legfeljebb 4,5 m.

Lke-41-35442

1. Rendeltetési előírások (SZÉSZ 36. §):

Kertvárosias lakó építési övezet. Ennek megfelelően:

-- A terület jellemzően kisebb sűrűségű, összefüggő nagykereskedelmi, több önálló rendeltetési egységet magába foglaló, elsősorban lakó rendeltetésű épületek elhelyezésére szolgál, de építési telkenként legfeljebb 4 önálló lakóegység alakítható ki.

-- A területen az OTÉK 32.§ szerinti építményeken túlmenően, OTÉK 13. § (2) bekezdésében foglalt előírások szerinti épületek helyezhetők el.

-- A területen sport rendeltetésű épületek, létesítmények csak akkor helyezhető el, ha a rendeltetést befogadó telek lakótelek felőli határán a háromszintes növénytelepítés 10 m széles sávban biztosítható.

2. Építési előírások

2.1 Építési karakter: nem kialakult kertes (SZÉSZ 51. § (1)-(2), 55. §): Ennek megfelelően

-- Előkert: Ha a szabályozási tervlap előkertet nem jelöl 5,0 m.

-- Melléképületek közül elhelyezhető:

- járműtároló,
- kiskereskedelmi üzlet,
- árusító pavilon,
- barkácműhely,
- kisipari műhely,
- háztartási tároló,
- üvegház,

-- Melléképítmények közül elhelyezhető

- terepszint alatti építmény,
- közmű becsatlakozási műtárgy,
- hulladéktartály-tároló legfeljebb 2,0 m magasságig,

- önálló -- épülettől különálló -- kirakatszekrény,
 - kerti építmény,
 - állat-ól, állatkifutó, ha az állattartásról szóló önkormányzati rendelet megengedi
 - építménynek minősülő szabadonálló antennatartó szerkezet, zászlótartó oszlop.
 - Beépítetlen telken újonnan épület csak az utcavonal felé eső építési hely határán helyezhető el.
 - Újonnan épületek csak teljes közmű kiépítése esetén helyezhetők el.
 - Az OTÉK szerinti gépjármű-elhelyezési kötelezettség 100 %-át kell a telken belül biztosítani.
- 2.2 Beépítési mód és újonnan kialakítható, illetve telektrendezéssel kialakítható építési telek méretei (SZÉSZ 57-58. §):
- beépítési mód: oldalhatáron álló,
 - telekterület: legalább 720 m²,
 - telekszélesség:
 - közbelső teleknél legalább 14 m,
 - sarokteleknél legalább 16 m,
 - telekmélység legalább 25 m.
- 2.3 A beépítettség és zöldfelületi fedettség mértéke (SZÉSZ 60-61. §)
- legnagyobb megengedett beépítettség: 30%
 - előírt legkisebb zöldfelületi fedettség: 55%
- 2.4 Épületmagasság: (SZÉSZ 62. §)
- legfeljebb 4,5 m.

Lke-41-37332

1. Rendeltetési előírások (SZÉSZ 36. §):

Kertvárosias lakó építési övezet. Ennek megfelelően:

- A terület jellemzően kisebb sűrűségű, összefüggő nagykereskedelmi, több önálló rendeltetési egységet magába foglaló, elsősorban lakó rendeltetésű épületek elhelyezésére szolgál, de építési telkenként legfeljebb 4 önálló lakóegység alakítható ki.
- A területen az OTÉK 32.§ szerinti építményeken túlmenően, OTÉK 13. § (2) bekezdésében foglalt előírások szerinti épületek helyezhetők el.
- A területen sport rendeltetésű épületek, létesítmények csak akkor helyezhető el, ha a rendeltetést befogadó telek lakótelek felőli határán a háromszintes növénytelepítés 10 m széles sávban biztosítható.

2. Építési előírások

2.1 Építési karakter: nem kialakult kertés (SZÉSZ 51. § (1)-(2), 55. §): Ennek megfelelően

- Előkert: Ha a szabályozási tervlap előkertet nem jelöl 5,0 m.
- Melléképületek közül elhelyezhető:

- járműtároló,
- kiskereskedelmi üzlet,
- árusító pavilon,
- barkácsműhely,
- kisipari műhely,
- háztartási tároló,
- üvegház,

-- Melléképítmények közül elhelyezhető

- terepszint alatti építmény,
- közmű becsatlakozási műtárgy,
- hulladékártály-tároló legfeljebb 2,0 m magasságig,
- önálló -- épülettől különálló -- kirakatszekrény,
- kerti építmény,
- állat-ól, állatkifutó, ha az állattartásról szóló önkormányzati rendelet megengedi
- építménynek minősülő szabadonálló antennatartó szerkezet, zászlótartó oszlop.

-- Beépítetlen telken újonnan épület csak az utcavonal felé eső építési hely határán helyezhető el.

-- Újonnan épületek csak teljes közmű kiépítése esetén helyezhetők el.

-- Az OTÉK szerinti gépjármű-elhelyezési kötelezettség 100 %-át kell a telken belül biztosítani.

2.2 Beépítési mód és újonnan kialakítható, illetve telektrendezéssel kialakítható építési telek méretei (SZÉSZ 57-58. §):

-- beépítési mód: oldalhatáron álló,

-- telekterület: legalább 1000 m²,

-- telekszélesség:

- közbelső teleknél legalább 16 m,
- sarokteleknél legalább 18 m,

-- telekmélység legalább 25 m.

2.3 A beépítettség és zöldfelületi fedettség mértéke (SZÉSZ 60-61. §)

-- legnagyobb megengedett beépítettség: 25%

-- előírt legkisebb zöldfelületi fedettség: 60%

2.4 Épületmagasság: (SZÉSZ 62. §)

-- legfeljebb 4,5 m.

Falusias lakóterület**Lf-41-27332**

1. Rendeltetési előírások (SZÉSZ 37. §):

Falusias lakó építési övezet. Ennek megfelelően:

- A terület jellemzően kisebb sűrűségű, összefüggő nagy (hosszú) kertes, több önálló rendeltetési egységet magába foglaló legfeljebb 2 lakásos lakóépületek elhelyezésére szolgál.
- A területen az OTÉK 32.§ szerinti építményeken túlmenően, az OTÉK 14. § (2) bekezdésében foglalt előírások szerinti épületek helyezhetők el.

2. Építési előírások

2.1 Építési karakter: nem kialakult kertes (SZÉSZ 51. § (1)-(2), 55.§), Ennek megfelelően

-- Előkert: Ha a szabályozási tervlap előkertet nem jelöl 5,0 m.

-- Melléképületek közül elhelyezhető:

- járműtároló,
- kiskereskedelmi üzlet,
- árusító pavilon,
- barkácsműhely,
- kisipari műhely,
- műterem,
- háztartási tároló,
- üvegház,

-- Melléképítmények közül elhelyezhető

- terepszint alatti építmény,
- közmű becsatlakozási műtárgy,
- hulladékártály-tároló legfeljebb 2,0 m magasságig,
- önálló -- épülettől különálló -- kirakatszekrény,
- kerti építmény,
- állattól, állatkifutó, ha az állattartásról szóló önkormányzati rendelet megengedi,
- húsfüstölő, jégverem, zöldségverem,
- trágyatároló, komposztáló, ha az állattartásról szóló önkormányzati rendelet megengedi,
- siló, ömlesztett anyag, folyadék- és gáztartály,
- építménynek minősülő szabadonálló antennatartó szerkezet, zászlótartó oszlop.

-- Beépítetlen telken újonnan épület csak az utcavonal felé eső építési hely határán helyezhető el.

-- Újonnan épületek elhelyezhetők részleges közmű kiépítése esetén is.

-- Az OTÉK szerinti gépjármű-elhelyezési kötelezettség 100 %-át kell a telken belül biztosítani.

2.2 Beépítési mód és újonnan kialakítható, illetve telektrendezéssel kialakítható építési telek méretei (SZÉSZ 57-58. §):

-- beépítési mód: szabadonálló - általános,

-- telekterület: legalább 1000 m²,

-- telekszélesség: legalább 20 m,

-- telekmélység legalább 35 m.

2.3 A beépítettség és zöldfelületi fedettség mértéke (SZÉSZ 60-61. §)

-- legnagyobb megengedett beépítettség: 25%

-- előírt legkisebb zöldfelületi fedettség: 60%

2.4 Épületmagasság: (SZÉSZ 62. §)

-- legfeljebb 4,5 m.

Lf-41-35332

1. Rendeltetési előírások (SZÉSZ 37. §):

Falusias lakó építési övezet. Ennek megfelelően:

- A terület jellemzően kisebb sűrűségű, összefüggő nagy (hosszú) kertes, több önálló rendeltetési egységet magába foglaló legfeljebb 2 lakásos lakóépületek elhelyezésére szolgál.
- A területen az OTÉK 32.§ szerinti építményeken túlmenően, az OTÉK 14. § (2) bekezdésében foglalt előírások szerinti épületek helyezhetők el.

2. Építési előírások

2.1 Építési karakter: nem kialakult kertes (SZÉSZ 51. § (1)-(2), 55.§), Ennek megfelelően

-- Előkert: Ha a szabályozási tervlap előkertet nem jelöl 5,0 m.

-- Melléképületek közül elhelyezhető:

- járműtároló,
- kiskereskedelmi üzlet,
- árusító pavilon,
- barkácsműhely,
- kisipari műhely,
- műterem,
- háztartási tároló,

- üvegház,
- Melléképítmények közül elhelyezhető
 - terepszint alatti építmény,
 - közmű becsatlakozási műtárgy,
 - hulladékártály-tároló legfeljebb 2,0 m magasságig,
 - önálló -- épülettől különálló -- kirakatszekrény,
 - kerti építmény,
 - állattól, állatkifutó, ha az állattartásról szóló önkormányzati rendelet megengedi,
 - húsfüstölő, jégverem, zöldségverem,
 - trágyatároló, komposztáló, ha az állattartásról szóló önkormányzati rendelet megengedi,
 - siló, ömlesztett anyag, folyadék- és gáztartály,
 - építménynek minősülő szabadonálló antennatartó szerkezet, zászlótartó oszlop.
- Beépítetlen telken újonnan épület csak az utcavonal felé eső építési hely határán helyezhető el.
- Újonnan épületek elhelyezhetők részleges közmű kiépítése esetén is.
- Az OTÉK szerinti gépjármű-elhelyezési kötelezettség 100 %-át kell a telken belül biztosítani.
- 2.2 Beépítési mód és újonnan kialakítható, illetve telektrendezéssel kialakítható építési telek méretei (SZÉSZ 57-58. §):
 - beépítési mód: oldalhatáron álló,
 - telekterület: legalább 720 m²,
 - telekszélesség:
 - közbenső teleknél legalább 14 m,
 - sarokteleknél legalább 16 m
 - telekmélység legalább 30 m.
- 2.3 A beépítettség és zöldfelületi fedettség mértéke (SZÉSZ 60-61. §)
 - legnagyobb megengedett beépítettség: 25%
 - előírt legkisebb zöldfelületi fedettség: 60%
- 2.4 Épületmagasság: (SZÉSZ 62. §)
 - legfeljebb 4,5 m.

Lf-51-27332

1. Rendeltetési előírások (SZÉSZ 37. §):

Falusias lakó építési övezet. Ennek megfelelően:

- A terület jellemzően kisebb sűrűségű, összefüggő nagy (hosszú) kertes, több önálló rendeltetési egységet magába foglaló legfeljebb 2 lakásos lakóépületek elhelyezésére szolgál.
- A területen az OTÉK 32.§ szerinti építményeken túlmenően, az OTÉK 14. § (2) bekezdésében foglalt előírások szerinti épületek helyezhetők el.

2. Építési előírások

2.1 Építési karakter: nem kialakult külsőségi (SZÉSZ 51. § (1)-(2), 56. §): Ennek megfelelően

-- Előkert: Ha a szabályozási tervlap előkertet nem jelöl 5,0 m.

-- Melléképületek közül elhelyezhető:

- járműtároló,
- kiskereskedelmi üzlet,
- árusító pavilon,
- barkácműhely,
- kisipari műhely,
- műterem,
- háztartási tároló,
- üvegház,

-- Melléképítmények közül elhelyezhető

- terepszint alatti építmény,
- közmű becsatlakozási műtárgy,
- hulladékártály-tároló legfeljebb 2,0 m magasságig,
- önálló -- épülettől különálló -- kirakatszekrény,
- kerti építmény,
- állattól, állatkifutó, ha az állattartásról szóló önkormányzati rendelet megengedi,
- húsfüstölő, jégverem, zöldségverem,
- trágyatároló, komposztáló, ha az állattartásról szóló önkormányzati rendelet megengedi,
- siló, ömlesztett anyag, folyadék- és gáztartály,
- építménynek minősülő szabadonálló antennatartó szerkezet, zászlótartó oszlop.

-- Beépítetlen telken újonnan épület csak az utcavonal felé eső építési hely határán helyezhető el.

-- Újonnan épületek elhelyezhetők részleges közmű kiépítése esetén is.

-- Az OTÉK szerinti gépjármű-elhelyezési kötelezettség 100 %-át kell a telken belül biztosítani.

2.2 Beépítési mód és újonnan kialakítható, illetve telektrendezéssel kialakítható építési telek méretei (SZÉSZ 57-58. §):

- beépítési mód: szabadonálló általános,
- telekterület: legalább 1000 m²,

- telekszélesség: legalább 20 m,
 - telekmélység legalább 35 m.
- 2.3 A beépítettség és zöldfelületi fedettség mértéke (SZÉSZ 60-61. §)
- legnagyobb megengedett beépítettség: 25%
 - előírt legkisebb zöldfelületi fedettség: 60%
- 2.4 Épületmagasság: (SZÉSZ 62. §)
- legfeljebb 4,5 m.

Lf-51-37222

1. Rendeltetési előírások (SZÉSZ 37. §):

Falusias lakó építési övezet. Ennek megfelelően:

- A terület jellemzően kisebb sűrűségű, összefüggő nagy (hosszú) kertes, több önálló rendeltetési egységet magába foglaló legfeljebb 2 lakásos lakóépületek elhelyezésére szolgál.
- A területen az OTÉK 32.§ szerinti építményeken túlmenően, az OTÉK 14. § (2) bekezdésében foglalt előírások szerinti épületek helyezhetők el.

2. Építési előírások

2.1 Építési karakter: nem kialakult külsőségi (SZÉSZ 51. § (1)-(2), 56. §): Ennek megfelelően

- Előkert: Ha a szabályozási tervlap előkertet nem jelöl 5,0 m.
- Melléképületek közül elhelyezhető:
 - járműtároló,
 - kiskereskedelmi üzlet,
 - árusító pavilon,
 - barkácműhely,
 - kisipari műhely,
 - műterem,
 - háztartási tároló,
 - üvegház,
- Melléképítmények közül elhelyezhető
 - terepszint alatti építmény,
 - közmű becsatlakozási műtárgy,
 - hulladék-tároló legfeljebb 2,0 m magasságig,
 - önálló -- épülettől különálló -- kirakatszekrény,
 - kerti építmény,
 - állatól, állatkifutó, ha az állattartásról szóló önkormányzati rendelet megengedi,
 - húsfüstölő, jégverem, zöldségverem,
 - trágyatároló, komposztáló, ha az állattartásról szóló önkormányzati rendelet megengedi,
 - siló, ömlesztett anyag, folyadék- és gáztartály,
 - építménynek minősülő szabadonálló antennatartó szerkezet, zászlótartó oszlop.
- Beépítetlen telken újonnan épület csak az utcavonal felé eső építési hely határán helyezhető el.
- Újonnan épületek elhelyezhetők részleges közmű kiépítése esetén is.
- Az OTÉK szerinti gépjármű-elhelyezési kötelezettség 100 %-át kell a telken belül biztosítani.

2.2 Beépítési mód és újonnan kialakítható, illetve telektrendezéssel kialakítható építési telek méretei (SZÉSZ 57-58. §):

- beépítési mód: oldalhatáron álló,
- telekterület: legalább 1000 m²,
- telekszélesség:
 - közbenső teleknél legalább 16 m,
 - sarokteleknél legalább 18 m,
- telekmélység legalább 35 m.

2.3 A beépítettség és zöldfelületi fedettség mértéke (SZÉSZ 60-61. §)

- legnagyobb megengedett beépítettség: 15%
- előírt legkisebb zöldfelületi fedettség: 70%

2.4 Épületmagasság: (SZÉSZ 62. §)

- legfeljebb 4,5 m.

Településközpont terület**Vt-10-04667**

1. Rendeltetési előírások (SZÉSZ 38. §):

Településközponti vegyes építési övezet. Ennek megfelelően:

- A terület elsősorban lakó- és olyan települési szintű egyéb rendeltetést szolgáló épületek elhelyezésére szolgál, amelyek alapvetően nincsenek zavaró hatással a lakófunkcióra.
- A területen az OTÉK 32.§ szerinti építményeken túlmenően, az OTÉK 16. § (2) bekezdésében foglalt előírások szerinti építmények helyezhetők el

2. Építési előírások

- 2.1 Építési karakter: kialakult belvárosi (SZÉSZ 51. § (1), (3), 52 §): Ennek megfelelően
- Előkert: szükségességét és méretét a kialakult adottságok figyelembevételével kell meghatározni.
 - Melléképület nem építhető.
 - Melléképítmények közül elhelyezhető:
 - terepszint alatti építmény,
 - közmű becsatlakozási műtárgy,
 - hulladékartály-tároló legfeljebb 2,0 m magasságig,
 - önálló -- épülettől különálló -- kirakatszekrény,
 - kerti építmény,
 - építménynek minősülő szabadonálló antennatartó szerkezet, zászlótartó oszlop.
 - Újonnan épületek csak teljes közmű kiépítése esetén helyezhetők el.
 - Az OTÉK szerinti gépjármű-elhelyezési kötelezettség 50 %-át kell a telken belül biztosítani, de lakóépületeknél minden lakás után legalább egy személygépkocsi elhelyezési lehetőségről kell telken belül gondoskodni.
- 2.2 A beépítési mód és az újonnan kialakítható, illetve telekredezéssel kialakítható építési telek méretei: (SZÉSZ 57-58. §)
- beépítési mód: adottságtól figyelembevételével szabadonálló - általános, vagy zártosorú lehet.
 - telekterület: legalább 500 m²,
 - telekszélesség:
 - szabadonálló általános beépítési mód esetén:
 - közbenső teleknél legalább 12 m,
 - sarokteleknél legalább 14 m,
 - zártosorú beépítési mód esetén:
 - közbenső teleknél legalább 8 m,
 - sarokteleknél legalább 10 m,
 - telekmélység legalább 15 m.
- 2.3 A beépítettség és zöldfelületi fedettség mértéke (SZÉSZ 60-61. §)
- legnagyobb megengedett beépítettség: 50%
 - előírt legkisebb zöldfelületi fedettség: 35%
- 2.4 Épületmagasság (SZÉSZ 62. §)
- legalább 10,5 m,
 - legfeljebb 16,0 m.

Vt-11-57887

1. Rendeltetési előírások (SZÉSZ 38. §):

Településközponti vegyes építési övezet. Ennek megfelelően:

- A terület elsősorban lakó- és olyan települési szintű egyéb rendeltetést szolgáló épületek elhelyezésére szolgál, amelyek alapvetően nincsenek zavaró hatással a lakófunkcióra.
- A területen az OTÉK 32.§ szerinti építményeken túlmenően, az OTÉK 16. § (2) bekezdésében foglalt előírások szerinti építmények helyezhetők el.

2. Építési előírások

- 2.1 Építési karakter: nem kialakult belvárosi (SZÉSZ 51. § (1), (2), 52. §): Ennek megfelelően
- Előkert: ha a szabályozási tervlap előkertet nem jelöl nem alakítható ki.
 - Melléképület nem építhető.
 - Melléképítmények közül elhelyezhető:
 - terepszint alatti építmény,
 - közmű becsatlakozási műtárgy,
 - hulladékartály-tároló legfeljebb 2,0 m magasságig,
 - önálló -- épülettől különálló -- kirakatszekrény,
 - kerti építmény,
 - építménynek minősülő szabadonálló antennatartó szerkezet, zászlótartó oszlop.
 - Újonnan épületek csak teljes közmű kiépítése esetén helyezhetők el.
 - Az OTÉK szerinti gépjármű-elhelyezési kötelezettség 50 %-át kell a telken belül biztosítani, de lakóépületeknél minden lakás után legalább egy személygépkocsi elhelyezési lehetőségről kell telken belül gondoskodni.
- 2.2 A beépítési mód és az újonnan kialakítható, illetve telekredezéssel kialakítható építési telek méretei: (SZÉSZ 57-58. §)
- beépítési mód: zártosorú,
 - telekterület: legalább 1000 m²,
 - telekszélesség, az adottság szerinti beépítési módtól függően:
 - közbenső teleknél legalább 16 m,
 - sarokteleknél legalább 18 m,
 - telekmélység legalább 35 m.
- 2.3 A beépítettség és zöldfelületi fedettség mértéke (SZÉSZ 60-61. §)
- legnagyobb megengedett beépítettség: 80%

- előírt legkisebb zöldfelületi fedettség: 10%
- 2.4 Épületmagasság (SZÉSZ 62. §)
 - legalább 10,5 m,
 - legfeljebb 16,0 m.

Vt-20-05550

1. Rendeltetési előírások (SZÉSZ 38. §):

Településközponti vegyes építési övezet. Ennek megfelelően:

- A terület elsősorban lakó- és olyan települési szintű egyéb rendeltetést szolgáló épületek elhelyezésére szolgál, amelyek alapvetően nincsenek zavaró hatással a lakófunkcióra.
- A területen az OTÉK 32.§ szerinti építményeken túlmenően, az OTÉK 16. § (2) bekezdésében foglalt előírások szerinti építmények helyezhetők el.

2. Építési előírások

2.1 Építési karakter kialakult vegyes (SZÉSZ 51. § (1), (3), 53. §): Ennek megfelelően

- Előkert: szükségességét és méretét a kialakult adottságok figyelembevételével kell meghatározni,
- Melléképület nem építhető.
- Melléképítmények közül elhelyezhető
 - terepszint alatti építmény,
 - közmű becsatlakozási műtárgy,
 - hulladéktartály-tároló legfeljebb 2,0 m magasságig,
 - önálló -- épülettől különálló -- kirakatszekrény,
 - kerti építmény,
 - építménynek minősülő szabadonálló antennatartó szerkezet, zászlótartó oszlop.
- Újonnan épületek csak teljes közmű kiépítése esetén helyezhetők el.
- Az OTÉK szerinti gépjármű-elhelyezési kötelezettség 50 %-át kell a telken belül biztosítani.

2.2 A beépítési mód és az újonnan kialakítható, illetve telekrendezéssel kialakítható építési telek méretei: (SZÉSZ 57-58. §)

- beépítési mód: adottságoktól figyelembevételével szabadonálló - általános, vagy zárt sorú lehet.
- előkert: az előkert szükségességét és méretét a kialakult adottságok figyelembevételével kell meghatározni,
- telekterület: legalább 720 m²,
- telekszélesség, az adottság szerinti beépítési módtól függően:
 - szabadonálló - általános beépítési mód esetén:
 - közbelső teleknél legalább 14 m,
 - sarokteleknél legalább 16 m,
 - zárt sorú beépítési mód esetén:
 - közbelső teleknél legalább 10 m,
 - sarokteleknél legalább 12 m,
- telekmélység legalább 25 m.

2.3 A beépítettség és zöldfelületi fedettség mértéke (SZÉSZ 60-61. §)

- legnagyobb megengedett beépítettség: 40%
- előírt legkisebb zöldfelületi fedettség: 45%

2.4 Épületmagasság: (SZÉSZ 62. §) kialakult, adottságtól függő.

Vt-20-05555

1. Rendeltetési előírások (SZÉSZ 38. §):

Településközponti vegyes építési övezet. Ennek megfelelően:

- A terület elsősorban lakó- és olyan települési szintű egyéb rendeltetést szolgáló épületek elhelyezésére szolgál, amelyek alapvetően nincsenek zavaró hatással a lakófunkcióra.
- A területen az OTÉK 32.§ szerinti építményeken túlmenően, az OTÉK 16. § (2) bekezdésében foglalt előírások szerinti építmények helyezhetők el.

2. Építési előírások

2.1 Építési karakter kialakult vegyes (SZÉSZ 51. § (1), (3), 53. §): Ennek megfelelően

- Előkert: szükségességét és méretét a kialakult adottságok figyelembevételével kell meghatározni,
- Melléképület nem építhető.
- Melléképítmények közül elhelyezhető
 - terepszint alatti építmény,
 - közmű becsatlakozási műtárgy,
 - hulladéktartály-tároló legfeljebb 2,0 m magasságig,
 - önálló -- épülettől különálló -- kirakatszekrény,
 - kerti építmény,
 - építménynek minősülő szabadonálló antennatartó szerkezet, zászlótartó oszlop.
- Újonnan épületek csak teljes közmű kiépítése esetén helyezhetők el.
- Az OTÉK szerinti gépjármű-elhelyezési kötelezettség 50 %-át kell a telken belül biztosítani.

- 2.2 A beépítési mód és az újonnan kialakítható, illetve telekrendezéssel kialakítható építési telek méretei: (SZÉSZ 57-58. §)
- beépítési mód: adottságoktól figyelembevételével szabadonálló - általános, vagy zárt sorú lehet.
 - előkert: az előkert szükségességét és méretét a kialakult adottságok figyelembevételével kell meghatározni,
 - telekterület: legalább 720 m²,
 - telekszélesség, az adottság szerinti beépítési módtól függően:
 - szabadonálló - általános beépítési mód esetén:
 - közbenső teleknél legalább 14 m,
 - sarokteleknél legalább 16 m,
 - zárt sorú beépítési mód esetén:
 - közbenső teleknél legalább 10 m,
 - sarokteleknél legalább 12 m,
 - telekmélység legalább 25 m.
- 2.3 A beépítettség és zöldfelületi fedettség mértéke (SZÉSZ 60-61. §)
- legnagyobb megengedett beépítettség: 40%
 - előírt legkisebb zöldfelületi fedettség: 45%
- 2.4 Épületmagasság: (SZÉSZ 62. §) 10,5 m.

Vt-20-50881

1. Rendeltetési előírások (SZÉSZ 38. §):
Településközponti vegyes építési övezet.
- A területen csak garázs céljára szolgáló építmény helyezhető el.
2. Építési előírások
- 2.1 Építési karakter kialakult vegyes (SZÉSZ 51. § (1), (3), 53. §): Ennek megfelelően
- Beépítési mód: zárt sorú.
 - Előkert és hátsókerter nem kell kialakítani.
 - Melléképület és melléképítmény nem építhető.
 - Újonnan épületek csak teljes közmű kiépítése esetén helyezhetők el.
- 2.2 A telkek kialakultak, az adottság figyelembevételével alakíthatók, de a területük nem csökkenthető. (SZÉSZ 58. §)
- 2.3 A beépítettség és zöldfelületi fedettség mértéke (SZÉSZ 60-61. §)
- legnagyobb megengedett beépítettség: 80%
 - előírt legkisebb zöldfelületi fedettség: 10%
- 2.4 Épületmagasság (SZÉSZ 62. §)
- megengedett legnagyobb épületmagasság: 3,5 m

Vt-21-17555

1. Rendeltetési előírások (SZÉSZ 38. §):
Településközponti vegyes építési övezet. Ennek megfelelően:
- A terület elsősorban lakó- és olyan települési szintű egyéb rendeltetést szolgáló épületek elhelyezésére szolgál, amelyek alapvetően nincsenek zavaró hatással a lakófunkcióra.
 - A területen az OTÉK 32.§ szerinti építményeken túlmenően, az OTÉK 16. § (2) bekezdésében foglalt előírások szerinti építmények helyezhetők el.
2. Építési előírások
- 2.1 Építési karakter: nem kialakult vegyes (SZÉSZ 51. § (1)-(2), 53. §): Ennek megfelelően
- Előkert: Ha a szabályozási tervlap előkertet nem jelöl, az előkert minimum 5,0 m.
 - Melléképületek nem helyezhető el.
 - Melléképítmények közül elhelyezhető
 - terepszint alatti építmény,
 - közmű becsatlakozási műtárgy,
 - hulladéktartály-tároló legfeljebb 2,0 m magasságig,
 - önálló -- épülettől különálló -- kirakatszekrény,
 - kerti építmény,
 - építménynek minősülő szabadonálló antennatartó szerkezet, zászlótartó oszlop.
 - Újonnan épületek csak teljes közmű kiépítése esetén helyezhetők el.
 - Az OTÉK szerinti gépjármű-elhelyezési kötelezettség 50 %-át kell a telken belül biztosítani, de lakóépületeknél minden lakás után legalább egy személygépkocsi elhelyezési lehetőségről kell telken belül gondoskodni.
- 2.2 A beépítési mód és az újonnan kialakítható, illetve telekrendezéssel kialakítható építési telek méretei: (SZÉSZ 57-58. §)
- beépítési mód: szabadonálló telepszerű
 - telekterület: legalább 1000 m²,
 - telekszélesség: legalább 20 m.
 - telekmélység legalább 35 m.
- 2.3 A beépítettség és zöldfelületi fedettség mértéke (SZÉSZ 60-61. §)
- legnagyobb megengedett beépítettség: 40%

- előírt legkisebb zöldfelületi fedettség: 45%
- 2.4 Épületmagasság: (SZÉSZ 62. §)
- legfeljebb 10,5 m

Vt-21-17665

1. Rendeltetési előírások (SZÉSZ 38. §):

Településközponti vegyes építési övezet. Ennek megfelelően:

- A terület elsősorban lakó- és olyan települési szintű egyéb rendeltetést szolgáló épületek elhelyezésére szolgál amelyek alapvetően nincsenek zavaró hatással a lakófunkcióra.
- A területen, az OTÉK 32.§ szerinti építményeken túlmenően, az OTÉK 16. § (2) bekezdésében foglalt előírások szerinti építmények helyezhetők el.

2. Építési előírások

2.1 Építési karakter: nem kialakult vegyes (SZÉSZ 51. § (1)-(2), 53. §): Ennek megfelelően

- Előkert: Ha a szabályozási tervlap előkertet nem jelöl, az előkert minimum 5,0 m.
- Melléképületek nem helyezhető el.
- Melléképítmények közül elhelyezhető
 - terepszint alatti építmény,
 - közmű becsatlakozási műtárgy,
 - hulladéktartály-tároló legfeljebb 2,0 m magasságig,
 - önálló -- épülettől különálló -- kirakatszekrény,
 - kerti építmény,
 - építménynek minősülő szabadonálló antennatartó szerkezet, zászlótartó oszlop.
- Újonnan épületek csak teljes közmű kiépítése esetén helyezhető el.
- Az OTÉK szerinti gépjármű-elhelyezési kötelezettség 50 %-át kell a telken belül biztosítani, de lakóépületeknél minden lakás után legalább egy személygépkocsi elhelyezési lehetőségről kell telken belül gondoskodni.

2.2 A beépítési mód és az újonnan kialakítható, illetve telekreendezéssel kialakítható építési telek méretei: (SZÉSZ 57-58. §)

- beépítési mód: szabadonálló telepszerű
- telekterület: legalább 1000 m²,
- telekszélesség: legalább 20 m.
- telekmélység legalább 35 m.

2.3 A beépítettség és zöldfelületi fedettség mértéke (SZÉSZ 60-61. §)

- legnagyobb megengedett beépítettség: 50%
- előírt legkisebb zöldfelületi fedettség: 35%

2.4 Épületmagasság: (SZÉSZ 62. §)

- legfeljebb 10,5 m

Vt-21-18555

1. Rendeltetési előírások (SZÉSZ 38. §):

Településközponti vegyes építési övezet. Ennek megfelelően:

- A terület elsősorban lakó- és olyan települési szintű egyéb rendeltetést szolgáló épületek elhelyezésére szolgál, amelyek alapvetően nincsenek zavaró hatással a lakófunkcióra.
- A területen az OTÉK 32.§ szerinti építményeken túlmenően, az OTÉK 16. § (2) bekezdésében foglalt előírások szerinti építmények helyezhetők el.

2. Építési előírások

2.1 Építési karakter: nem kialakult vegyes (SZÉSZ 51. § (1)-(2), 53. §): Ennek megfelelően

- Előkert: Ha a szabályozási tervlap előkertet nem jelöl, az előkert minimum 5,0 m.
- Melléképületek nem helyezhető el.
- Melléképítmények közül elhelyezhető
 - terepszint alatti építmény,
 - közmű becsatlakozási műtárgy,
 - hulladéktartály-tároló legfeljebb 2,0 m magasságig,
 - önálló -- épülettől különálló -- kirakatszekrény,
 - kerti építmény,
 - építménynek minősülő szabadonálló antennatartó szerkezet, zászlótartó oszlop.
- Újonnan épületek csak teljes közmű kiépítése esetén helyezhető el.
- Az OTÉK szerinti gépjármű-elhelyezési kötelezettség 50 %-át kell a telken belül biztosítani, de lakóépületeknél minden lakás után legalább egy személygépkocsi elhelyezési lehetőségről kell telken belül gondoskodni.

2.2 A beépítési mód és az újonnan kialakítható, illetve telekreendezéssel kialakítható építési telek méretei: (SZÉSZ 57-58. §)

- beépítési mód: szabadonálló telepszerű
- telekterület: legalább 2000 m²,
- telekszélesség: legalább 35 m.
- telekmélység legalább 40 m.

- 2.3 A beépítettség és zöldfelületi fedettség mértéke (SZÉSZ 60-61. §)
 -- legnagyobb megengedett beépítettség: 40%
 -- előírt legkisebb zöldfelületi fedettség: 45%
- 2.4 Épületmagasság: (SZÉSZ 62. §)
 -- legfeljebb 10,5 m

Vt-21-18664

1. Rendeltetési előírások (SZÉSZ 38. §):

Településközponti vegyes építési övezet. Ennek megfelelően:

- A terület elsősorban lakó- és olyan települési szintű egyéb rendeltetést szolgáló épületek elhelyezésére szolgál, amelyek alapvetően nincsenek zavaró hatással a lakófunkcióra.
- A területen az OTÉK 32.§ szerinti építményeken túlmenően, az OTÉK 16. § (2) bekezdésében foglalt előírások szerinti építmények helyezhetők el.

2. Építési előírások

2.1 Építési karakter: nem kialakult vegyes (SZÉSZ 51. § (1)-(2), 53. §): Ennek megfelelően

- Előkert: Ha a szabályozási tervlap előkertet nem jelöl, az előkert minimum 5,0 m.
- Melléképületek nem helyezhető el.
- Melléképítmények közül elhelyezhető
 - terepszint alatti építmény,
 - közmű becsatlakozási műtárgy,
 - hulladéktartály-tároló legfeljebb 2,0 m magasságig,
 - önálló -- épülettől különálló -- kirakatszekrény,
 - kerti építmény,
 - építménynek minősülő szabadonálló antennatartó szerkezet, zászlótartó oszlop.
- Újonnan épületek csak teljes közmű kiépítése esetén helyezhető el.
- Az OTÉK szerinti gépjármű-elhelyezési kötelezettség 50 %-át kell a telken belül biztosítani, de lakóépületeknél minden lakás után legalább egy személygépkocsi elhelyezési lehetőségről kell telken belül gondoskodni.

2.2 A beépítési mód és az újonnan kialakítható, illetve telekreendezéssel kialakítható építési telek méretei: (SZÉSZ 57-58. §)

- beépítési mód: szabadonálló teleszerű
- telekterület: legalább 2000 m²,
- telekszélesség: legalább 35 m.
- telekmélység legalább 40 m.

2.3 A beépítettség és zöldfelületi fedettség mértéke (SZÉSZ 60-61. §)

- legnagyobb megengedett beépítettség: 50%
- előírt legkisebb zöldfelületi fedettség: 35%

2.4 Épületmagasság: (SZÉSZ 62. §)

- legfeljebb 7,5 m

Vt-21-24553

1. Rendeltetési előírások (SZÉSZ 38. §):

Településközponti vegyes építési övezet. Ennek megfelelően:

- A terület elsősorban lakó- és olyan települési szintű egyéb rendeltetést szolgáló épületek elhelyezésére szolgál, amelyek alapvetően nincsenek zavaró hatással a lakófunkcióra.
- A területen az OTÉK 32.§ szerinti építményeken túlmenően, az OTÉK 16. § (2) bekezdésében foglalt előírások szerinti építmények helyezhetők el.

2. Építési előírások

2.1 Építési karakter: nem kialakult vegyes (SZÉSZ 51. § (1)-(2), 53. §): Ennek megfelelően

- Előkert: Ha a szabályozási tervlap előkertet nem jelöl, az előkert minimum 5,0 m.
- Melléképületek nem helyezhető el.
- Melléképítmények közül elhelyezhető
 - terepszint alatti építmény,
 - közmű becsatlakozási műtárgy,
 - hulladéktartály-tároló legfeljebb 2,0 m magasságig,
 - önálló -- épülettől különálló -- kirakatszekrény,
 - kerti építmény,
 - építménynek minősülő szabadonálló antennatartó szerkezet, zászlótartó oszlop.
- Újonnan épületek csak teljes közmű kiépítése esetén helyezhető el.
- Az OTÉK szerinti gépjármű-elhelyezési kötelezettség 50 %-át kell a telken belül biztosítani, de lakóépületeknél minden lakás után legalább egy személygépkocsi elhelyezési lehetőségről kell telken belül gondoskodni.

2.2 A beépítési mód és az újonnan kialakítható, illetve telekreendezéssel kialakítható építési telek méretei: (SZÉSZ 57-58. §)

- beépítési mód: szabadonálló általános
- telekterület: legalább 500 m²,

- telekszélesség: legalább 20 m.
- telekmélység legalább 35 m.
- 2.3 A beépítettség és zöldfelületi fedettség mértéke (SZÉSZ 60-61. §)
 - legnagyobb megengedett beépítettség: 40%
 - előírt legkisebb zöldfelületi fedettség: 45%
- 2.4 Épületmagasság: (SZÉSZ 62. §)
 - legfeljebb 6,0 m

Vt-21-24663

1. Rendeltetési előírások (SZÉSZ 38. §):

Településközponti vegyes építési övezet. Ennek megfelelően:

- A terület elsősorban lakó- és olyan települési szintű egyéb rendeltetést szolgáló épületek elhelyezésére szolgál, amelyek alapvetően nincsenek zavaró hatással a lakófunkcióra.
- A területen az OTÉK 32.§ szerinti építményeken túlmenően, az OTÉK 16. § (2) bekezdésében foglalt előírások szerinti építmények helyezhetők el.

2. Építési előírások

2.1 Építési karakter: nem kialakult vegyes (SZÉSZ 51. § (1)-(2), 53. §): Ennek megfelelően

- Előkert: Ha a szabályozási tervlap előkertet nem jelöl, az előkert minimum 5,0 m.
- Melléképületek nem helyezhető el.
- Melléképítmények közül elhelyezhető
 - terepszint alatti építmény,
 - közmű becsatlakozási műtárgy,
 - hulladéktartály-tároló legfeljebb 2,0 m magasságig,
 - önálló -- épülettől különálló -- kirakatszekrény,
 - kerti építmény,
 - építménynek minősülő szabadonálló antennatartó szerkezet, zászlótartó oszlop.
- Újjonnan épületek csak teljes közmű kiépítése esetén helyezhetők el.
- Az OTÉK szerinti gépjármű-elhelyezési kötelezettség 50 %-át kell a telken belül biztosítani, de lakóépületeknél minden lakás után legalább egy személygépkocsi elhelyezési lehetőségről kell telken belül gondoskodni.

2.2 A beépítési mód és az újonnan kialakítható, illetve telekredezéssel kialakítható építési telek méretei: (SZÉSZ 57-58. §)

- beépítési mód: szabadonálló általános
- telekterület: legalább 500 m²,
- telekszélesség legalább:
 - közbenső teleknél 14 m,
 - sarok teleknél 16 m,
- telekmélység legalább 25 m,

2.3 A beépítettség és zöldfelületi fedettség mértéke (SZÉSZ 60-61. §)

- legnagyobb megengedett beépítettség: 50%
- előírt legkisebb zöldfelületi fedettség: 35%

2.4 Épületmagasság: (SZÉSZ 62. §)

- legfeljebb 6,0 m

Vt-21-27664

1. Rendeltetési előírások (SZÉSZ 38. §):

Településközponti vegyes építési övezet. Ennek megfelelően:

- A terület elsősorban lakó- és olyan települési szintű egyéb rendeltetést szolgáló épületek elhelyezésére szolgál, amelyek alapvetően nincsenek zavaró hatással a lakófunkcióra.
- A területen az OTÉK 32.§ szerinti építményeken túlmenően, az OTÉK 16. § (2) bekezdésében foglalt előírások szerinti építmények helyezhetők el.

2. Építési előírások

2.1 Építési karakter: nem kialakult vegyes (SZÉSZ 51. § (1)-(2), 53. §): Ennek megfelelően

- Előkert: Ha a szabályozási tervlap előkertet nem jelöl, az előkert minimum 5,0 m.
- Melléképületek nem helyezhető el.
- Melléképítmények közül elhelyezhető
 - terepszint alatti építmény,
 - közmű becsatlakozási műtárgy,
 - hulladéktartály-tároló legfeljebb 2,0 m magasságig,
 - önálló -- épülettől különálló -- kirakatszekrény,
 - kerti építmény,
 - építménynek minősülő szabadonálló antennatartó szerkezet, zászlótartó oszlop.
- Újjonnan épületek csak teljes közmű kiépítése esetén helyezhetők el.
- Az OTÉK szerinti gépjármű-elhelyezési kötelezettség 50 %-át kell a telken belül biztosítani, de lakóépületeknél minden lakás után legalább egy személygépkocsi elhelyezési lehetőségről kell telken belül gondoskodni.

- 2.2 A beépítési mód és az újonnan kialakítható, illetve telekrendezéssel kialakítható építési telek méretei: (SZÉSZ 57-58. §)
- beépítési mód: szabadonálló általános
 - telekterület: legalább 1000 m²,
 - telekszélesség: legalább 20 m.
 - telekmélység legalább 35 m.
- 2.3 A beépítettség és zöldfelületi fedettség mértéke (SZÉSZ 60-61. §)
- legnagyobb megengedett beépítettség: 50%
 - előírt legkisebb zöldfelületi fedettség: 35%
- 2.4 Épületmagasság: (SZÉSZ 62. §)
- legfeljebb 7,5 m

Vt-21-27778

1. Rendeltetési előírások (SZÉSZ 38. §):

Településközponti vegyes építési övezet. Ennek megfelelően:

- A terület elsősorban lakó- és olyan települési szintű egyéb rendeltetést szolgáló épületek elhelyezésére szolgál, amelyek alapvetően nincsenek zavaró hatással a lakófunkcióra.
- A területen az OTÉK 32.§ szerinti építményeken túlmenően, az OTÉK 16. § (2) bekezdésében foglalt előírások szerinti építmények helyezhetők el.

2. Építési előírások

2.1 Építési karakter: nem kialakult vegyes (SZÉSZ 51. § (1)-(2), 53. §): Ennek megfelelően

- Előkert: Ha a szabályozási tervlap előkertet nem jelöl, az előkert minimum 5,0 m.
- Melléképületek nem helyezhető el.
- Melléképítmények közül elhelyezhető
 - terepszint alatti építmény,
 - közmű becsatlakozási műtárgy,
 - hulladéktartály-tároló legfeljebb 2,0 m magasságig,
 - önálló -- épülettől különálló -- kirakatszekrény,
 - kerti építmény,
 - építménynek minősülő szabadonálló antennatartó szerkezet, zászlótartó oszlop.
- Újonnan épületek csak teljes közmű kiépítése esetén helyezhetők el.
- Az OTÉK szerinti gépjármű-elhelyezési kötelezettség 50 %-át kell a telken belül biztosítani, de lakóépületeknél minden lakás után legalább egy személygépkocsi elhelyezési lehetőségről kell telken belül gondoskodni.

2.2 A beépítési mód és az újonnan kialakítható, illetve telekrendezéssel kialakítható építési telek méretei: (SZÉSZ 57-58. §)

- beépítési mód: szabadonálló általános
- telekterület: legalább 1000 m²,
- telekszélesség: legalább 20 m.
- telekmélység legalább 35 m.

2.3 A beépítettség és zöldfelületi fedettség mértéke (SZÉSZ 60-61. §)

- legnagyobb megengedett beépítettség: 60%
- előírt legkisebb zöldfelületi fedettség: 25%

2.4 Épületmagasság: (SZÉSZ 62. §)

- legfeljebb 33,0 m

Vt-21-28885

1. Rendeltetési előírások (SZÉSZ 38. §):

Településközponti vegyes építési övezet. Ennek megfelelően:

- A terület elsősorban lakó- és olyan települési szintű egyéb rendeltetést szolgáló épületek elhelyezésére szolgál, amelyek alapvetően nincsenek zavaró hatással a lakófunkcióra.
- A területen az OTÉK 32.§ szerinti építményeken túlmenően, az OTÉK 16. § (2) bekezdésében foglalt előírások szerinti építmények helyezhetők el.

2. Építési előírások

2.1 Építési karakter: nem kialakult vegyes (SZÉSZ 51. § (1)-(2), 53. §): Ennek megfelelően

- Előkert: Ha a szabályozási tervlap előkertet nem jelöl, az előkert minimum 5,0 m.
- Melléképületek nem helyezhető el.
- Melléképítmények közül elhelyezhető
 - terepszint alatti építmény,
 - közmű becsatlakozási műtárgy,
 - hulladéktartály-tároló legfeljebb 2,0 m magasságig,
 - önálló -- épülettől különálló -- kirakatszekrény,
 - kerti építmény,
 - építménynek minősülő szabadonálló antennatartó szerkezet, zászlótartó oszlop.
- Újonnan épületek csak teljes közmű kiépítése esetén helyezhetők el.

- Az OTÉK szerinti gépjármű-elhelyezési kötelezettség 50 %-át kell a telken belül biztosítani, de lakóépületeknél minden lakás után legalább egy személygépkocsi elhelyezési lehetőségről kell telken belül gondoskodni.
- 2.2 A beépítési mód és az újonnan kialakítható, illetve telekredezéssel kialakítható építési telek méretei: (SZÉSZ 57-58. §)
 - beépítési mód: szabadonálló általános
 - telekterület: legalább 2000 m²,
 - telekszélesség: legalább 30 m.
 - telekmélység legalább 40 m.
- 2.3 A beépítettség és zöldfelületi fedettség mértéke (SZÉSZ 60-61. §)
 - legnagyobb megengedett beépítettség: 80%
 - előírt legkisebb zöldfelületi fedettség: 10%
- 2.4 Épületmagasság: (SZÉSZ 62. §)
 - legfeljebb 10,5 m

Vt-21-52881

1. Rendeltetési előírások (SZÉSZ 38. §):

Településközponti vegyes építési övezet. Ennek megfelelően:

- A terület elsősorban lakó- és olyan települési szintű egyéb rendeltetést szolgáló épületek elhelyezésére szolgál, amelyek alapvetően nincsenek zavaró hatással a lakófunkcióra.
- A területen az OTÉK 32.§ szerinti építményeken túlmenően, az OTÉK 16. § (2) bekezdésében foglalt előírások szerinti építmények helyezhetők el.

2. Építési előírások

2.1 Építési karakter: nem kialakult vegyes (SZÉSZ 51. § (1)-(2), 53. §): Ennek megfelelően

- Előkert: Ha a szabályozási tervlap előkertet nem jelöl, az előkert minimum 5,0 m.
- Melléképületek nem helyezhető el.
- Melléképítmények közül elhelyezhető
 - terepszint alatti építmény,
 - közmű becsatlakozási műtárgy,
 - hulladéktartály-tároló legfeljebb 2,0 m magasságig,
- Újonnan épületek csak teljes közmű kiépítése esetén helyezhetők el.
- Az OTÉK szerinti gépjármű-elhelyezési kötelezettség 50 %-át kell a telken belül biztosítani, de lakóépületeknél minden lakás után legalább egy személygépkocsi elhelyezési lehetőségről kell telken belül gondoskodni.

2.2 A beépítési mód és az újonnan kialakítható, illetve telekredezéssel kialakítható építési telek méretei: (SZÉSZ 57-58. §)

- beépítési mód: zárt sorú
- telekterület: legalább 180 m²,
- telekszélesség legalább:
 - közbenső teleknél 6 m,
 - sarokteleknél 8 m,
- telekmélység legalább 15 m.

2.3 A beépítettség és zöldfelületi fedettség mértéke (SZÉSZ 60-61. §)

- legnagyobb megengedett beépítettség: 80%
- előírt legkisebb zöldfelületi fedettség: 10%

2.4 Épületmagasság: (SZÉSZ 62. §)

- legfeljebb 3,5 m

Vt-30-52440

1. Rendeltetési előírások (SZÉSZ 38. §):

Településközponti vegyes építési övezet. Ennek megfelelően:

- A terület elsősorban lakó- és olyan települési szintű egyéb rendeltetést szolgáló épületek elhelyezésére szolgál, amelyek alapvetően nincsenek zavaró hatással a lakófunkcióra.
- A területen az OTÉK 32.§ szerinti építményeken túlmenően, az OTÉK 16. § (2) bekezdésében foglalt előírások szerinti építmények helyezhetők el.

2. Építési előírások

2.1 Építési karakter kialakult városi-zárt (SZÉSZ 51. § (1)-(2), 53. §): Ennek megfelelően

- Előkert: szükségességét és méretét a kialakult adottságok figyelembevételével kell meghatározni,
- Melléképületek közül elhelyezhető:
 - járműtároló,
 - kiskereskedelmi üzlet,
 - műterem
- Melléképítmények közül elhelyezhető
 - terepszint alatti építmény,
 - közmű becsatlakozási műtárgy,
 - hulladéktartály-tároló legfeljebb 2,0 m magasságig,

- önálló -- épülettől különálló -- kirakatszekrény,
- Újonnan épületek csak teljes közmű kiépítése esetén helyezhetők el.
- Az OTÉK szerinti gépjármű-elhelyezési kötelezettség 50 %-át kell a telken belül biztosítani, de lakóépületeknél minden lakás után legalább egy személygépkocsi elhelyezési lehetőségről kell telken belül gondoskodni.
- 2.2 A beépítési mód és az újonnan kialakítható, illetve telekrendezéssel kialakítható építési telek méretei: (SZÉSZ 57-58. §)
 - beépítési mód: zárt sorú,
 - telekterület: legalább 180 m²,
 - telekszélesség:
 - közbenső teleknél legalább 6 m,
 - sarokteleknél legalább 8 m,
 - telekmélység legalább 15 m.
- 2.3 A beépítettség és zöldfelületi fedettség mértéke (SZÉSZ 60-61. §)
 - legnagyobb megengedett beépítettség: 30%
 - előírt legkisebb zöldfelületi fedettség: 55%
- 2.4 Épületmagasság: (SZÉSZ 62. §) adottságtól függő, kialakult.

Vt-30-52550

1. Rendeltetési előírások (SZÉSZ 38. §):

Településközponti vegyes építési övezet. Ennek megfelelően:

- A terület elsősorban lakó- és olyan települési szintű egyéb rendeltetést szolgáló épületek elhelyezésére szolgál, amelyek alapvetően nincsenek zavaró hatással a lakófunkcióra.
- A területen az OTÉK 32.§ szerinti építményeken túlmenően, az OTÉK 16. § (2) bekezdésében foglalt előírások szerinti építmények helyezhetők el.

2. Építési előírások

2.1 Építési karakter kialakult városi-zárt (SZÉSZ 51. § (1), (3), 54. §): Ennek megfelelően

- Előkert: szükségességét és méretét a kialakult adottságok figyelembevételével kell meghatározni,
- Melléképületek közül elhelyezhető:
 - járműtároló,
 - kiskereskedelmi üzlet,
 - műterem
- Melléképítmények közül elhelyezhető
 - terepszint alatti építmény,
 - közmű becsatlakozási műtárgy,
 - hulladéktartály-tároló legfeljebb 2,0 m magasságig,
 - önálló -- épülettől különálló -- kirakatszekrény,
- Újonnan épületek csak teljes közmű kiépítése esetén helyezhetők el.
- Az OTÉK szerinti gépjármű-elhelyezési kötelezettség 50 %-át kell a telken belül biztosítani, de lakóépületeknél minden lakás után legalább egy személygépkocsi elhelyezési lehetőségről kell telken belül gondoskodni.
- 2.2 A beépítési mód és az újonnan kialakítható, illetve telekrendezéssel kialakítható építési telek méretei: (SZÉSZ 57-58. §)
 - beépítési mód: zárt sorú,
 - telekterület: legalább 180 m²,
 - telekszélesség:
 - közbenső teleknél legalább 6 m,
 - sarokteleknél legalább 8 m,
 - telekmélység legalább 15 m.
- 2.3 A beépítettség és zöldfelületi fedettség mértéke (SZÉSZ 60-61. §)
 - legnagyobb megengedett beépítettség: 40%
 - előírt legkisebb zöldfelületi fedettség: 45%
- 2.4 Épületmagasság: (SZÉSZ 62. §) adottságtól függő, kialakult.

Vt-30-52660

1. Rendeltetési előírások (SZÉSZ 38. §):

Településközponti vegyes építési övezet. Ennek megfelelően:

- A terület elsősorban lakó- és olyan települési szintű egyéb rendeltetést szolgáló épületek elhelyezésére szolgál, amelyek alapvetően nincsenek zavaró hatással a lakófunkcióra.
- A területen az OTÉK 32.§ szerinti építményeken túlmenően, az OTÉK 16. § (2) bekezdésében foglalt előírások szerinti építmények helyezhetők el.

2. Építési előírások

2.1 Építési karakter kialakult városi-zárt (SZÉSZ 51. § (1), (3), 54. §): Ennek megfelelően

- Előkert: szükségességét és méretét a kialakult adottságok figyelembevételével kell meghatározni,
- Melléképületek közül elhelyezhető:
 - járműtároló,

- kiskereskedelmi üzlet,
- műterem
- Melléképítmények közül elhelyezhető
 - terepszint alatti építmény,
 - közmű becsatlakozási műtárgy,
 - hulladéktartály-tároló legfeljebb 2,0 m magasságig,
 - önálló -- épülettől különálló -- kirakatszekrény,
- Újonnan épületek csak teljes közmű kiépítése esetén helyezhetők el.
- Az OTÉK szerinti gépjármű-elhelyezési kötelezettség 50 %-át kell a telken belül biztosítani, de lakóépületeknél minden lakás után legalább egy személygépkocsi elhelyezési lehetőségről kell telken belül gondoskodni.
- 2.2 A beépítési mód és az újonnan kialakítható, illetve telekrendezéssel kialakítható építési telek méretei: (SZÉSZ 57-58. §)
 - beépítési mód: zárt sorú,
 - telekterület: legalább 180 m²,
 - telekszélesség:
 - közbenső teleknél legalább 6 m,
 - sarokteleknél legalább 8 m,
 - telekmélység legalább 15 m.
- 2.3 A beépítettség és zöldfelületi fedettség mértéke (SZÉSZ 60-61. §)
 - legnagyobb megengedett beépítettség: 50%
 - előírt legkisebb zöldfelületi fedettség: 35%
- 2.4 Épületmagasság: (SZÉSZ 62. §) adottságtól függő, kialakult.

Vt-30-52770

1. Rendeltetési előírások (SZÉSZ 38. §):

Településközponti vegyes építési övezet. Ennek megfelelően:

- A terület elsősorban lakó- és olyan települési szintű egyéb rendeltetést szolgáló épületek elhelyezésére szolgál, amelyek alapvetően nincsenek zavaró hatással a lakófunkcióra.
- A területen az OTÉK 32.§ szerinti építményeken túlmenően, az OTÉK 16. § (2) bekezdésében foglalt előírások szerinti építmények helyezhetők el.

2. Építési előírások

2.1 Építési karakter kialakult városi-zárt (SZÉSZ 51. § (1), (3), 54. §): Ennek megfelelően

- Előkert: szükségességét és méretét a kialakult adottságok figyelembevételével kell meghatározni,
- Melléképületek közül elhelyezhető:

- járműtároló,
- kiskereskedelmi üzlet,
- műterem

-- Melléképítmények közül elhelyezhető

- terepszint alatti építmény,
- közmű becsatlakozási műtárgy,
- hulladéktartály-tároló legfeljebb 2,0 m magasságig,
- önálló -- épülettől különálló -- kirakatszekrény,

-- Újonnan épületek csak teljes közmű kiépítése esetén helyezhetők el.

- Az OTÉK szerinti gépjármű-elhelyezési kötelezettség 50 %-át kell a telken belül biztosítani, de lakóépületeknél minden lakás után legalább egy személygépkocsi elhelyezési lehetőségről kell telken belül gondoskodni.

2.2 A beépítési mód és az újonnan kialakítható, illetve telekrendezéssel kialakítható építési telek méretei: (SZÉSZ 57-58. §)

- beépítési mód: zárt sorú,
- telekterület: legalább 180 m²,
- telekszélesség:
 - közbenső teleknél legalább 6 m,
 - sarokteleknél legalább 8 m,
- telekmélység legalább 15 m.

2.3 A beépítettség és zöldfelületi fedettség mértéke (SZÉSZ 60-61. §)

- legnagyobb megengedett beépítettség: 60%
- előírt legkisebb zöldfelületi fedettség: 25%

2.4 Épületmagasság: (SZÉSZ 62. §) adottságtól függő, kialakult.

Vt-31-52663

1. Rendeltetési előírások (SZÉSZ 38. §):

Településközponti vegyes építési övezet. Ennek megfelelően:

- A terület elsősorban lakó- és olyan települési szintű egyéb rendeltetést szolgáló épületek elhelyezésére szolgál, amelyek alapvetően nincsenek zavaró hatással a lakófunkcióra.

- A területen az OTÉK 32.§ szerinti építményeken túlmenően, az OTÉK 16. § (2) bekezdésében foglalt előírások szerinti építmények helyezhetők el.

2. Építési előírások

2.1 Építési karakter: nem kialakult városi-zárt (SZÉSZ 51. § (1)-(2), 54. §): Ennek megfelelően

- Előkert: Ha a szabályozási tervlap előkertet nem jelöl az előkert nem létesíthető.

-- Melléképületek közül elhelyezhető:

- járműtároló,
- kiskereskedelmi üzlet,
- műterem

-- Melléképítmények közül elhelyezhető

- terepszint alatti építmény,
- közmű becsatlakozási műtárgy,
- hulladéktartály-tároló legfeljebb 2,0 m magasságig,
- önálló -- épülettől különálló -- kirakatszekrény,
- kerti építmény,
- építménynek minősülő szabadonálló antennatartó szerkezet, zászlótartó oszlop.

-- Újonnan épületek csak teljes közmű kiépítése esetén helyezhetők el.

-- Az OTÉK szerinti gépjármű-elhelyezési kötelezettség 50 %-át kell a telken belül biztosítani, de lakóépületeknél minden lakás után legalább egy személygépkocsi elhelyezési lehetőségről kell telken belül gondoskodni.

2.2 A beépítési mód és az újonnan kialakítható, illetve telekreendezéssel kialakítható építési telek méretei: (SZÉSZ 57-58. §)

- beépítési mód: zárt sorú,
- telekterület: legalább 180 m²,
- telekszélesség legalább:
 - közbenső teleknél 6 m,
 - sarokteleknél 8 m,
- telekmélység legalább 15 m.

2.3 A beépítettség és zöldfelületi fedettség mértéke (SZÉSZ 60-61. §)

- legnagyobb megengedett beépítettség: 50%
- előírt legkisebb zöldfelületi fedettség: 35%

2.4 Épületmagasság: (SZÉSZ 62. §)

- legfeljebb 6,0 m.

Vt-31-53555

1. Rendeltetési előírások (SZÉSZ 38. §):

Településközponti vegyes építési övezet. Ennek megfelelően:

- A terület elsősorban lakó- és olyan települési szintű egyéb rendeltetést szolgáló épületek elhelyezésére szolgál, amelyek alapvetően nincsenek zavaró hatással a lakófunkcióra.
- A területen az OTÉK 32.§ szerinti építményeken túlmenően, az OTÉK 16. § (2) bekezdésében foglalt előírások szerinti építmények helyezhetők el.

2. Építési előírások

2.1 Építési karakter: nem kialakult városi-zárt (SZÉSZ 51 § (1)-(2), 54. §): Ennek megfelelően

- Előkert: Ha a szabályozási tervlap előkertet nem jelöl az előkert nem létesíthető.

-- Melléképületek közül elhelyezhető:

- járműtároló,
- kiskereskedelmi üzlet,
- műterem

-- Melléképítmények közül elhelyezhető

- terepszint alatti építmény,
- közmű becsatlakozási műtárgy,
- hulladéktartály-tároló legfeljebb 2,0 m magasságig,
- önálló -- épülettől különálló -- kirakatszekrény,
- kerti építmény,
- építménynek minősülő szabadonálló antennatartó szerkezet, zászlótartó oszlop.

-- Újonnan épületek csak teljes közmű kiépítése esetén helyezhetők el.

-- Az OTÉK szerinti gépjármű-elhelyezési kötelezettség 50 %-át kell a telken belül biztosítani, de lakóépületeknél minden lakás után legalább egy személygépkocsi elhelyezési lehetőségről kell telken belül gondoskodni.

2.2 A beépítési mód és az újonnan kialakítható, illetve telekreendezéssel kialakítható építési telek méretei: (SZÉSZ 57-58. §)

- beépítési mód: zárt sorú,
- telekterület: legalább 360 m²,
- telekszélesség legalább:
 - közbenső teleknél 10 m,
 - sarokteleknél 12 m,

- telekmélység legalább 25 m.
- 2.3 A beépítettség és zöldfelületi fedettség mértéke (SZÉSZ 60-61. §)
 - legnagyobb megengedett beépítettség: 40%
 - előírt legkisebb zöldfelületi fedettség: 45%
- 2.4 Épületmagasság: (SZÉSZ 62. §)
 - legalább 5,0 m
 - legfeljebb 10,5 m.

Vt-31-53664

1. Rendeltetési előírások (SZÉSZ 38. §):

Településközponti vegyes építési övezet. Ennek megfelelően:

- A terület elsősorban lakó- és olyan települési szintű egyéb rendeltetést szolgáló épületek elhelyezésére szolgál, amelyek alapvetően nincsenek zavaró hatással a lakófunkcióra.
- A területen az OTÉK 32.§ szerinti építményeken túlmenően, az OTÉK 16. § (2) bekezdésében foglalt előírások szerinti építmények helyezhetők el.

2. Építési előírások

2.1 Építési karakter: nem kialakult városi-zárt (SZÉSZ 51. § (1)-(2), 54. §): Ennek megfelelően

- Előkert: Ha a szabályozási tervlap előkertet nem jelöl az előkert nem létesíthető.
 - Melléképületek közül elhelyezhető:
 - járműtároló,
 - kiskereskedelmi üzlet,
 - műterem
 - Melléképítmények közül elhelyezhető
 - terepszint alatti építmény,
 - közmű becsatlakozási műtárgy,
 - hulladéktartály-tároló legfeljebb 2,0 m magasságig,
 - önálló -- épülettől különálló -- kirakatszekrény,
 - kerti építmény,
 - építménynek minősülő szabadonálló antennatartó szerkezet, zászlótartó oszlop.
 - Újonnan épületek csak teljes közmű kiépítése esetén helyezhetők el.
 - Az OTÉK szerinti gépjármű-elhelyezési kötelezettség 50 %-át kell a telken belül biztosítani, de lakóépületeknél minden lakás után legalább egy személygépkocsi elhelyezési lehetőségről kell telken belül gondoskodni.
- 2.2 A beépítési mód és az újonnan kialakítható, illetve telekrendezéssel kialakítható építési telek méretei: (SZÉSZ 57-58. §)
- beépítési mód: zárt sorú,
 - telekterület: legalább 360 m²,
 - telekszélesség legalább:
 - közbenső teleknél 10 m,
 - sarokteleknél 12 m,
 - telekmélység legalább 25 m.
- 2.3 A beépítettség és zöldfelületi fedettség mértéke (SZÉSZ 60-61. §)
- legnagyobb megengedett beépítettség: 50%
 - előírt legkisebb zöldfelületi fedettség: 35%
- 2.4 Épületmagasság: (SZÉSZ 62. §)
- legfeljebb 7,5 m.

Vt-31-53665

1. Rendeltetési előírások (SZÉSZ 38. §):

Településközponti vegyes építési övezet. Ennek megfelelően:

- A terület elsősorban lakó- és olyan települési szintű egyéb rendeltetést szolgáló épületek elhelyezésére szolgál, amelyek alapvetően nincsenek zavaró hatással a lakófunkcióra.
- A területen az OTÉK 32.§ szerinti építményeken túlmenően, az OTÉK 16. § (2) bekezdésében foglalt előírások szerinti építmények helyezhetők el.

2. Építési előírások

2.1 Építési karakter: nem kialakult városi-zárt (SZÉSZ 51. § (1)-(2), 54. §): Ennek megfelelően

- Előkert: Ha a szabályozási tervlap előkertet nem jelöl az előkert nem létesíthető.
- Melléképületek közül elhelyezhető:
 - járműtároló,
 - kiskereskedelmi üzlet,
 - műterem
- Melléképítmények közül elhelyezhető
 - terepszint alatti építmény,
 - közmű becsatlakozási műtárgy,
 - hulladéktartály-tároló legfeljebb 2,0 m magasságig,

- önálló -- épülettől különálló -- kirakatszekrény,
- kerti építmény,
- építménynek minősülő szabadonálló antennatartó szerkezet, zászlótartó oszlop.
- Újonnan épületek csak teljes közmű kiépítése esetén helyezhetők el.
- Az OTÉK szerinti gépjármű-elhelyezési kötelezettség 50 %-át kell a telken belül biztosítani, de lakóépületeknél minden lakás után legalább egy személygépkocsi elhelyezési lehetőségről kell telken belül gondoskodni.
- 2.2 A beépítési mód és az újonnan kialakítható, illetve telekrendezéssel kialakítható építési telek méretei: (SZÉSZ 57-58. §)
 - beépítési mód: zártosrú,
 - telekterület: legalább 360 m²,
 - telekszélesség legalább:
 - közbenső teleknél 10 m,
 - sarokteleknél 12 m,
 - telekmélység legalább 25 m.
- 2.3 A beépítettség és zöldfelületi fedettség mértéke (SZÉSZ 60-61. §)
 - legnagyobb megengedett beépítettség: 50%
 - előírt legkisebb zöldfelületi fedettség: 35%
- 2.4 Épületmagasság: (SZÉSZ 62. §)
 - legalább 5,0 m
 - legfeljebb 10,5 m.

Vt-41-25553

1. Rendeltetési előírások (SZÉSZ 38. §):

Településközponti vegyes építési övezet. Ennek megfelelően:

- A terület elsősorban lakó- és olyan települési szintű egyéb rendeltetést szolgáló épületek elhelyezésére szolgál, amelyek alapvetően nincsenek zavaró hatással a lakófunkcióra.
- A területen az OTÉK 32.§ szerinti építményeken túlmenően, az OTÉK 16. § (2) bekezdésében foglalt előírások szerinti építmények helyezhetők el.

2. Építési előírások

2.1 Építési karakter: nem kialakult kertes (SZÉSZ 51. § (1), (2), 55. §): Ennek megfelelően

-- Előkert: Ha a szabályozási tervlap előkertet nem jelöl 5,0 m.

-- Melléképületek közül elhelyezhető:

- járműtároló,
- kiskereskedelmi üzlet,
- árusító pavilon,
- barkácműhely,
- kisipari műhely,
- háztartási tároló,
- üvegház,

-- Melléképítmények közül elhelyezhető

- terepszint alatti építmény,
- közmű becsatlakozási műtárgy,
- hulladékártály-tároló legfeljebb 2,0 m magasságig,
- önálló -- épülettől különálló -- kirakatszekrény,
- kerti építmény,
- állat-ól, állatkifutó, ha az állattartásról szóló önkormányzati rendelet megengedi
- építménynek minősülő szabadonálló antennatartó szerkezet, zászlótartó oszlop.

-- Beépítetlen telken újonnan épület csak az utcavonal felé eső építési hely határán helyezhető el.

-- Újonnan épületek csak teljes közmű kiépítése esetén helyezhetők el.

-- Az OTÉK szerinti gépjármű-elhelyezési kötelezettség 100 %-át kell a telken belül biztosítani.

2.2 A beépítési mód és az újonnan kialakítható, illetve telekrendezéssel kialakítható építési telek méretei: (SZÉSZ 57-58. §)

-- beépítési mód: szabadonálló általános,

-- telekterület: legalább 720 m²,

-- telekszélesség:

- közbenső teleknél legalább 18 m,
- sarokteleknél legalább 20 m,

-- telekmélység legalább 30 m.

2.3 A beépítettség és zöldfelületi fedettség mértéke (SZÉSZ 60-61. §)

-- legnagyobb megengedett beépítettség: 40%

-- előírt legkisebb zöldfelületi fedettség: 45%

2.4 Épületmagasság: (SZÉSZ 62. §)

- legfeljebb 6,0 m.

Intézmény terület**Vi-10-04667**

1. Rendeltetési előírások (SZÉSZ 39. §):

Vegyes intézményi építési övezet. Ennek megfelelően

- A terület települési szintű, illetve regionális és országos szerepkörű intézmények elhelyezésére szolgál.
- A területen az OTÉK 32.§ szerinti építményeken túlmenően, az OTÉK 17. § (2), (3) bekezdésében foglalt előírások szerinti épületek helyezhetők el.
- A területen lakások újonnan kizárólag az I. emeleten és az I. emelet feletti szinteken létesíthetők. Az épületben kialakítható összes lakó-szintterület azonban nem lépheti túl az összes szintterület 75%-át.

2. Építési előírások

2.1 Építési karakter: kialakult belvárosi (SZÉSZ 51. § (1), (3), 52. §): Ennek megfelelően

- Előkert: szükségességét és méretét a kialakult adottságok figyelembevételével kell meghatározni,
- Melléképület nem építhető.
- Melléképítmények közül elhelyezhető:
 - terepszint alatti építmény,
 - közmű becsatlakozási műtárgy,
 - hulladéktartály-tároló legfeljebb 2,0 m magasságig,
 - önálló -- épülettől különálló -- kirakatszekrény,
 - kerti építmény,
 - építménynek minősülő szabadonálló antennatartó szerkezet, zászlótartó oszlop.
- Újonnan épületek csak teljes közmű kiépítése esetén helyezhetők el.
- Az OTÉK szerinti gépjármű-elhelyezési kötelezettség 50 %-át kell a telken belül biztosítani, de lakóépületeknél minden lakás után legalább egy személygépkocsi elhelyezési lehetőségről kell telken belül gondoskodni.

2.2 Beépítési mód és az újonnan kialakítható, illetve telektrendezéssel kialakítható építési telek méretei: (SZÉSZ 57-58. §)

- beépítési mód: adottságoktól figyelembevételével szabadonálló - általános, vagy zárt sorú lehet.
- telekterület: legalább 500 m²,
- telekszélesség:
 - szabadonálló általános beépítési mód esetén:
 - közbenső teleknél legalább 12 m,
 - sarokteleknél legalább 14 m,
 - zárt sorú beépítési mód esetén:
 - közbenső teleknél legalább 8 m,
 - sarokteleknél legalább 10 m,
- telekmélység legalább 15 m.

2.3 A beépítettség és zöldfelületi fedettség mértéke (SZÉSZ 60-61. §)

- legnagyobb megengedett beépítettség: 50%
- előírt legkisebb zöldfelületi fedettség: 35%

2.4 Épületmagasság (SZÉSZ 62. §)

- legalább 10,5 m,
- legfeljebb 16,0 m.

Vi-10-04900

1. Rendeltetési előírások (SZÉSZ 39. §):

Vegyes intézményi építési övezet. Ennek megfelelően

- A terület települési szintű, illetve regionális és országos szerepkörű intézmények elhelyezésére szolgál.
- A területen az OTÉK 32.§ szerinti építményeken túlmenően, az OTÉK 17. § (2), (3) bekezdésében foglalt előírások szerinti épületek helyezhetők el.
- A területen lakások újonnan kizárólag az I. emeleten és az I. emelet feletti szinteken létesíthetők. Az épületben kialakítható összes lakó-szintterület azonban nem lépheti túl az összes szintterület 75%-át.

2. Építési előírások

2.1 Építési karakter: kialakult belvárosi (SZÉSZ 56. § (1), (3), 52. §): Ennek megfelelően

- Előkert: szükségességét és méretét a kialakult adottságok figyelembevételével kell meghatározni,
- Az építési telek közterületi homlokvonalára tervezett főépület közterületre néző, szállásjellegű helyiségeinek padlószint-magassága legalább 3 m legyen.
- Melléképület nem helyezhető el.
- Melléképítmények közül elhelyezhető:
 - terepszint alatti építmény,
 - közmű becsatlakozási műtárgy,
 - hulladéktartály-tároló legfeljebb 2,0 m magasságig,

- önálló -- épülettől különálló -- kirakatszekrény,
 - kerti építmény,
 - építménynek minősülő szabadonálló antennatartó szerkezet, zászlótartó oszlop.
 - Újonnan épületek csak teljes közmű kiépítése esetén helyezhetők el.
 - Az OTÉK szerinti gépjármű-elhelyezési kötelezettség 50 %-át kell a telken belül biztosítani.
- 2.2 A beépítési mód és az újonnan kialakítható, illetve telekreendezéssel kialakítható építési telek méretei: (SZÉSZ 57-58. §)
- beépítési mód: kialakult adottságok figyelembe vételével szabadonálló – általános, vagy oldalhatáron álló lehet,
 - telekterület: legalább 500 m²,
 - telekszélesség az adottság szerinti beépítési módtól függően:
 - szabadonálló általános beépítési mód esetén:
 - közbenső teleknél legalább 12 m,
 - sarokteleknél legalább 14 m,
 - oldalhatáron álló beépítési mód esetén:
 - közbenső teleknél legalább 8 m,
 - sarokteleknél legalább 10 m,
 - telekmélység legalább 15 m.
- 2.3 A beépítettség és zöldfelületi fedettség mértéke (SZÉSZ 60-61. §)
- legnagyobb megengedett beépítettség: 100%
 - előírt legkisebb zöldfelületi fedettség: 0%
- 2.4 Épületmagasság: (SZÉSZ 62. §): kialakult, adottságtól függő.

Vi-10-04907

1. Rendeltetési előírások (SZÉSZ 39. §):

Vegyesszervezeti építési övezet. Ennek megfelelően

- A terület települési szintű, illetve regionális és országos szerepkörű intézmények elhelyezésére szolgál.
- A területen az OTÉK 32.§ szerinti építményeken túlmenően, az OTÉK 17. § (2), (3) bekezdésében foglalt előírások szerinti épületek helyezhetők el.
- A területen lakások újonnan kizárólag az I. emeleten és az I. emelet feletti szinteken létesíthetők. Az épületben kialakítható összes lakó-szintterület azonban nem lépheti túl az összes szintterület 75%-át.

2. Építési előírások

2.1 Építési karakter: kialakult belvárosi (SZÉSZ 51. § (1), (3), 52. §): Ennek megfelelően

- Előkert: szükségességét és méretét a kialakult adottságok figyelembevételével kell meghatározni,
- Az építési telek közterületi homlokvonalára tervezett főépület közterületre néző, szállásjellegű helyiségeinek padlószint-magassága legalább 3 m legyen.
- Melléképület nem helyezhető el.
- Melléképítmények közül elhelyezhető:
 - terepszint alatti építmény,
 - közmű becsatlakozási műtárgy,
 - hulladékartály-tároló legfeljebb 2,0 m magasságig,
 - önálló -- épülettől különálló -- kirakatszekrény,
 - kerti építmény,
 - építménynek minősülő szabadonálló antennatartó szerkezet, zászlótartó oszlop.
- Újonnan épületek csak teljes közmű kiépítése esetén helyezhetők el.
- Az OTÉK szerinti gépjármű-elhelyezési kötelezettség 50 %-át kell a telken belül biztosítani.

2.2 A beépítési mód és az újonnan kialakítható, illetve telekreendezéssel kialakítható építési telek méretei: (SZÉSZ 57-58. §)

- beépítési mód: kialakult adottságok figyelembe vételével szabadonálló - általános, vagy zártosított lehet,
- telekterület: legalább 500 m²,
- telekszélesség az adottság szerinti beépítési módtól függően:
 - szabadonálló általános beépítési mód esetén:
 - közbenső teleknél legalább 12 m,
 - sarokteleknél legalább 14 m,
 - zártosított beépítési mód esetén:
 - közbenső teleknél legalább 8 m,
 - sarokteleknél legalább 10 m,
- telekmélység legalább 15 m.

2.3 A beépítettség és zöldfelületi fedettség mértéke (SZÉSZ 60-61. §)

- legnagyobb megengedett beépítettség: 100%
- előírt legkisebb zöldfelületi fedettség: 0%

2.4 Épületmagasság: (SZÉSZ 62. §)

- legalább 10,5 m,
- legfeljebb 16,0 m.

Vi-10-04908

1. Rendeltetési előírások (SZÉSZ 39. §):

Vegyes intézményi építési övezet. Ennek megfelelően

- A terület települési szintű, illetve regionális és országos szerepkörű intézmények elhelyezésére szolgál.
- A területen az OTÉK 32.§ szerinti építményeken túlmenően, az OTÉK 17. § (2), (3) bekezdésében foglalt előírások szerinti épületek helyezhetők el.
- A területen lakások újonnan kizárólag az I. emeleten és az I. emelet feletti szinteken létesíthetők. Az épületben kialakítható összes lakó-szintterület azonban nem lépheti túl az összes szintterület 75%-át.

2. Építési előírások

2.1 Építési karakter: kialakult belvárosi (SZÉSZ 56. § (1), (3), 52. §): Ennek megfelelően

- Előkert: szükségességét és méretét a kialakult adottságok figyelembevételével kell meghatározni,
- Az építési telkek közterületi homlokvonalára tervezett főépület közterületre néző, szállásjellegű helyiségeinek padlósínt-magassága legalább 3 m legyen.
- Melléképület nem helyezhető el.
- Melléképítmények közül elhelyezhető:
 - terepszint alatti építmény,
 - közmű becsatlakozási műtárgy,
 - hulladéktartály-tároló legfeljebb 2,0 m magasságig,
 - önálló -- épülettől különálló -- kirakatszekrény,
 - kerti építmény,
 - építménynek minősülő szabadonálló antennatartó szerkezet, zászlótartó oszlop.
- Újonnan épületek csak teljes közmű kiépítése esetén helyezhetők el.
- Az OTÉK szerinti gépjármű-elhelyezési kötelezettség 50 %-át kell a telken belül biztosítani.

2.2 A beépítési mód és az újonnan kialakítható, illetve telekrendezéssel kialakítható építési telkek méretei: (SZÉSZ 57-58. §)

- beépítési mód: kialakult adottságok figyelembe vételével szabadonálló - általános, vagy zárt sorú lehet,
- telekterület: legalább 500 m²,
- telekszélesség az adottság szerinti beépítési módtól függően:
 - szabadonálló általános beépítési mód esetén:
 - közbenső teleknél legalább 12 m,
 - sarokteleknél legalább 14 m,
 - zárt sorú beépítési mód esetén:
 - közbenső teleknél legalább 8 m,
 - sarokteleknél legalább 10 m,
- telekmélység legalább 15 m.

2.3 A beépítettség és zöldfelületi fedettség mértéke (SZÉSZ 60-61. §)

- legnagyobb megengedett beépítettség: 100%
- előírt legkisebb zöldfelületi fedettség: 0%

2.4 Épületmagasság: (SZÉSZ 62. §)

- legalább 10,5 m,
- legfeljebb 33,0 m.

Vi-11-54666

1. Rendeltetési előírások (SZÉSZ 39. §):

Vegyes intézményi építési övezet. Ennek megfelelően

- A terület települési szintű, illetve regionális és országos szerepkörű intézmények elhelyezésére szolgál.
- A területen az OTÉK 32.§ szerinti építményeken túlmenően, az OTÉK 17. § (2), (3) bekezdésében foglalt előírások szerinti épületek helyezhetők el.
- A területen lakások újonnan kizárólag az I. emeleten és az I. emelet feletti szinteken létesíthetők. Az épületben kialakítható összes lakó-szintterület azonban nem lépheti túl az összes szintterület 75%-át.

2. Építési előírások

2.1 Építési karakter: nem kialakult belvárosi (SZÉSZ 56. § (1), (2), 57. §): Ennek megfelelően

- Az építési telkek közterületi homlokvonalára tervezett főépület közterületre néző, szállásjellegű helyiségeinek padlósínt-magassága legalább 3 m legyen.
- Melléképület nem helyezhető el.
- Melléképítmények közül elhelyezhető:
 - terepszint alatti építmény,
 - közmű becsatlakozási műtárgy,
 - hulladéktartály-tároló legfeljebb 2,0 m magasságig,
 - önálló -- épülettől különálló -- kirakatszekrény,
 - kerti építmény,
 - építménynek minősülő szabadonálló antennatartó szerkezet, zászlótartó oszlop.
- Újonnan épületek csak teljes közmű kiépítése esetén helyezhetők el.
- Az OTÉK szerinti gépjármű-elhelyezési kötelezettség 50 %-át kell a telken belül biztosítani.

- 2.2 A beépítési mód és az újonnan kialakítható, illetve telekrendezéssel kialakítható építési telek méretei: (SZÉSZ 57-58. §)
- beépítési mód: zárt sorú,
 - telekterület: legalább 500 m²,
 - telekszélesség
 - közbenső teleknél legalább 10 m,
 - sarokteleknél legalább 12 m,
 - telekmélység legalább 25 m.
- 2.3 A beépítettség és zöldfelületi fedettség mértéke (SZÉSZ 60-61. §)
- legnagyobb megengedett beépítettség: 50%
 - előírt legkisebb zöldfelületi fedettség: 35%
- 2.4 Épületmagasság: (SZÉSZ 62. §)
- legalább 7,5 m,
 - legfeljebb 12,5 m.

Vi-11-57906

1. Rendeltetési előírások (SZÉSZ 39. §):
- Intézményi vegyes építési övezet.
- A terület jellemzően többszintes parkoló lemez elhelyezésére szolgál.
 - A területen a közterület felé a földszinten kis üzletek nyithatók.
2. Építési előírások
- 2.2 A beépítési mód és az újonnan kialakítható, illetve telekrendezéssel kialakítható építési telek méretei: (SZÉSZ 57-58. §)
- beépítési mód: zárt sorú,
 - telekterület: legalább 1000 m²,
 - telekszélesség
 - közbenső teleknél legalább 16 m,
 - sarokteleknél legalább 18 m,
 - telekmélység legalább 35 m.
- 2.3 A beépítettség és zöldfelületi fedettség mértéke (SZÉSZ 60-61. §)
- legnagyobb megengedett beépítettség: 100%
 - előírt legkisebb zöldfelületi fedettség: 0%
- 2.4 Épületmagasság: (SZÉSZ 62. §)
- legalább 7,5 m,
 - legfeljebb 12,5 m.

Vi-20-00881

1. Rendeltetési előírások (SZÉSZ 39. §):
- Vegyes intézményi építési övezet. Ennek megfelelően
- A terület települési szintű, illetve regionális és országos szerepkörű intézmények elhelyezésére szolgál.
 - A területen az OTÉK 32.§ szerinti építményeken túlmenően, az OTÉK 17. § (2), (3) bekezdésében foglalt előírások szerinti épületek helyezhetők el.
 - A területen lakások újonnan kizárólag az I. emeleten és az I. emelet feletti szinteken létesíthetők. Az épületben kialakítható összes lakó-szinterület azonban nem lépheti túl az összes szinterület 75%-át.
2. Építési előírások
- 2.1 Építési karakter kialakult vegyes (SZÉSZ 51 § (1)-(3), 53. §): Ennek megfelelően
- Előkert: szükségességét és méretét a kialakult adottságok figyelembevételével kell meghatározni,
 - Melléképület nem építhető.
 - Melléképítmények közül elhelyezhető
 - terepszint alatti építmény,
 - közmű becsatlakozási műtárgy,
 - hulladéktartály-tároló legfeljebb 2,0 m magasságig,
 - önálló -- épülettől különálló -- kirakatszekrény,
 - kerti építmény,
 - építménynek minősülő szabadonálló antennatartó szerkezet, zászlótartó oszlop.
 - Újonnan épületek csak teljes közmű kiépítése esetén helyezhetők el.
 - Az OTÉK szerinti gépjármű-elhelyezési kötelezettség 50 %-át kell a telken belül biztosítani.
- 2.2 Beépítési mód és az újonnan kialakítható, illetve telekrendezéssel kialakítható építési telek méretei: (SZÉSZ 57-58. §)
- beépítési mód: adottságok figyelembevételével szabadonálló - általános, vagy szabadonálló – telepszerű, vagy zárt sorú lehet.
 - telekterület: adottságok szerinti,
 - szabadonálló - telepszerű beépítési mód esetén: legalább 1000 m²
 - szabadonálló - általános beépítési mód esetén: legalább 360 m²

- zárt sorú beépítési mód esetén: legalább 3 m²
 - telekszélesség, az adottság szerinti beépítési módtól függően:
 - szabadonálló telepszerű beépítési mód esetén:
 - közbelső teleknél legalább 18 m,
 - sarokteleknél legalább 20 m,
 - szabadonálló általános beépítési mód esetén:
 - közbelső teleknél legalább 12 m,
 - sarokteleknél legalább 14 m,
 - zárt sorú beépítési mód esetén
 - közbelső teleknél legalább 3 m,
 - sarokteleknél legalább 5 m,
 - telekmélység
 - szabadonálló - telepszerű beépítési mód esetén: legalább 30 m
 - szabadonálló - általános beépítési mód esetén: legalább 12 m,
 - zárt sorú beépítési mód esetén: legalább 10 m.
- 2.3 A beépítettség és zöldfelületi fedettség mértéke (SZÉSZ 60-61. §)
- legnagyobb megengedett beépítettség: 80%
 - előírt legkisebb zöldfelületi fedettség: 10%
- 2.4 Épületmagasság: (SZÉSZ 62. §)
- legfeljebb 3,5 m

Vi-20-04330

1. Rendeltetési előírások (SZÉSZ 39. §):

Vegyes intézményi építési övezet. Ennek megfelelően

- A terület települési szintű, illetve regionális és országos szerepkörű intézmények elhelyezésére szolgál.
- A területen az OTÉK 32.§ szerinti építményeken túlmenően, az OTÉK 17. § (2), (3) bekezdésében foglalt előírások szerinti épületek helyezhetők el.
- A területen lakások újonnan kizárólag az I. emeleten és az I. emelet feletti szinteken létesíthetők. Az épületben kialakítható összes lakó-szintterület azonban nem lépheti túl az összes szintterület 75%-át.

2. Építési előírások

2.1 Építési karakter kialakult vegyes (SZÉSZ 51. § (1), (3), 53. §): Ennek megfelelően

- Előkert: szükségességét és méretét a kialakult adottságok figyelembevételével kell meghatározni,
- Melléképület nem építhető.
- Melléképítmények közül elhelyezhető:
 - terepszint alatti építmény,
 - közmű becsatlakozási műtárgy,
 - hulladéktartály-tároló legfeljebb 2,0 m magasságig,
 - önálló -- épülettől különálló -- kirakatszekrény,
 - kerti építmény,
 - építménynek minősülő szabadonálló antennatartó szerkezet, zászlótartó oszlop.
- Újonnan épületek csak teljes közmű kiépítése esetén helyezhetők el.
- Az OTÉK szerinti gépjármű-elhelyezési kötelezettség 50 %-át kell a telken belül biztosítani, de lakóépületeknél minden lakás után legalább egy személygépkocsi elhelyezési lehetőségről kell telken belül gondoskodni.

2.2 Beépítési mód és az újonnan kialakítható, illetve telektrendezéssel kialakítható építési telek méretei: (SZÉSZ 57-58. §)

- beépítési mód adottságoktól figyelembevételével szabadonálló - általános, vagy zárt sorú lehet.
- telekterület: legalább 500 m²,
- telekszélesség az adottság szerinti beépítési módtól függően:
 - szabadonálló általános beépítési mód esetén:
 - közbelső teleknél legalább 12 m,
 - sarokteleknél legalább 14 m,
 - zárt sorú beépítési mód esetén:
 - közbelső teleknél legalább 8 m,
 - sarokteleknél legalább 10 m,
- telekmélység legalább 15 m.

2.3 A beépítettség és zöldfelületi fedettség mértéke (SZÉSZ 60-61. §)

- legnagyobb megengedett beépítettség: 25%
- előírt legkisebb zöldfelületi fedettség: 60%

2.4 Épületmagasság: (SZÉSZ 62. §) kialakult, adottságtól függő.

Vi-20-05550

1. Rendeltetési előírások (SZÉSZ 39. §):

Vegyes intézményi építési övezet. Ennek megfelelően

- A terület települési szintű, illetve regionális és országos szerepkörű intézmények elhelyezésére szolgál.

- A területen az OTÉK 32.§ szerinti építményeken túlmenően, az OTÉK 17. § (2), (3) bekezdésében foglalt előírások szerinti épületek helyezhetők el.
- A területen lakások újonnan kizárólag az I. emeleten és az I. emelet feletti szinteken létesíthetők. Az épületben kialakítható összes lakó-szintterület azonban nem lépheti túl az összes szintterület 75%-át.

2. Építési előírások

- 2.1 Építési karakter kialakult vegyes (SZÉSZ 51. § (1), (3), 53. §): Ennek megfelelően
- Előkert: szükségességét és méretét a kialakult adottságok figyelembevételével kell meghatározni,
 - Melléképület nem építhető.
 - Melléképítmények közül elhelyezhető
 - terepszint alatti építmény,
 - közmű becsatlakozási műtárgy,
 - hulladéktartály-tároló legfeljebb 2,0 m magasságig,
 - önálló -- épülettől különálló -- kirakatszekrény,
 - kerti építmény,
 - építménynek minősülő szabadonálló antennatartó szerkezet, zászlótartó oszlop.
 - Újonnan épületek csak teljes közmű kiépítése esetén helyezhetők el.
 - Az OTÉK szerinti gépjármű-elhelyezési kötelezettség 50 %-át kell a telken belül biztosítani.
- 2.2 A beépítési mód és az újonnan kialakítható, illetve telekredezéssel kialakítható építési telek méretei: (SZÉSZ 57-58. §)
- beépítési mód: adottságtól figyelembevételével szabadonálló - általános, vagy zártosorú lehet,
 - telekterület: legalább 720 m²,
 - telekszélesség az adottság szerinti beépítési módtól függően:
 - szabadonálló általános beépítési mód esetén:
 - közbenső teleknél legalább 14 m,
 - sarokteleknél legalább 16 m,
 - zártosorú beépítési mód esetén:
 - közbenső teleknél legalább 10 m,
 - sarokteleknél legalább 12 m,
 - telekmélység legalább 25 m.
- 2.3 A beépítettség és zöldfelületi fedettség mértéke (SZÉSZ 60-61. §)
- legnagyobb megengedett beépítettség: 40%
 - előírt legkisebb zöldfelületi fedettség: 45%
- 2.4 Épületmagasság: (SZÉSZ 62. §) kialakult, adottságtól függő.

Vi-20-07880

1. Rendeltetési előírások (SZÉSZ 39. §):

Vegyes intézményi építési övezet. Ennek megfelelően

- A terület települési szintű, illetve regionális és országos szerepkörű intézmények elhelyezésére szolgál.
- A területen az OTÉK 32.§ szerinti építményeken túlmenően, az OTÉK 17. § (2), (3) bekezdésében foglalt előírások szerinti épületek helyezhetők el.
- A területen lakások újonnan kizárólag az I. emeleten és az I. emelet feletti szinteken létesíthetők. Az épületben kialakítható összes lakó-szintterület azonban nem lépheti túl az összes szintterület 75%-át.

2. Építési előírások

- 2.1 Építési karakter kialakult vegyes (SZÉSZ 51. § (1), (3), 53. §): Ennek megfelelően
- Előkert: szükségességét és méretét a kialakult adottságok figyelembevételével kell meghatározni,
 - Melléképület nem építhető.
 - Melléképítmények közül elhelyezhető
 - terepszint alatti építmény,
 - közmű becsatlakozási műtárgy,
 - hulladéktartály-tároló legfeljebb 2,0 m magasságig,
 - önálló -- épülettől különálló -- kirakatszekrény,
 - kerti építmény,
 - építménynek minősülő szabadonálló antennatartó szerkezet, zászlótartó oszlop.
 - Újonnan épületek csak teljes közmű kiépítése esetén helyezhetők el.
 - Az OTÉK szerinti gépjármű-elhelyezési kötelezettség 50 %-át kell a telken belül biztosítani.
- 2.2 A beépítési mód és az újonnan kialakítható, illetve telekredezéssel kialakítható építési telek méretei: (SZÉSZ 57-58. §)
- beépítési mód: adottságtól figyelembevételével szabadonálló - általános, vagy szabadonálló – telepszerű, vagy zártosorú lehet.
 - telekterület: legalább 1000 m²,
 - telekszélesség az adottság szerinti beépítési módtól függően:
 - szabadonálló általános beépítési mód esetén:
 - közbenső teleknél legalább 18 m,

- sarokteleknél legalább 20 m,
 - szabadonálló telepszerű beépítési mód esetén:
 - közbenső teleknél legalább 18 m,
 - sarokteleknél legalább 20 m,
 - zárt sorú beépítési mód esetén:
 - közbenső teleknél legalább 12 m,
 - sarokteleknél legalább 14 m,
 - telekmélység legalább 30 m.
- 2.3 A beépítettség és zöldfelületi fedettség mértéke (SZÉSZ 60-61. §)
- legnagyobb megengedett beépítettség: 80%
 - előírt legkisebb zöldfelületi fedettség: 10%
- 2.4 Épületmagasság: (SZÉSZ 62. §) kialakult, adottságtól függő.

Vi-21-17553

1. Rendeltetési előírások (SZÉSZ 39. §):

Vegyes intézményi építési övezet. Ennek megfelelően

- A terület települési szintű, illetve regionális és országos szerepkörű intézmények elhelyezésére szolgál.
- A területen az OTÉK 32.§ szerinti építményeken túlmenően, az OTÉK 17. § (2), (3) bekezdésében foglalt előírások szerinti épületek helyezhetők el.
- A területen lakások újonnan kizárólag az I. emeleten és az I. emelet feletti szinteken létesíthetők. Az épületben kialakítható összes lakó-szinterület azonban nem lépheti túl az összes szinterület 75%-át.

2. Építési előírások

2.1 Építési karakter: nem kialakult vegyes (SZÉSZ 51. § (1)-(2), 53. §): Ennek megfelelően

- Előkert: Ha a szabályozási tervlap előkertet nem jelöl, az előkert minimum 5,0 m.
- Melléképületek nem helyezhető el.
- Melléképítmények közül elhelyezhető
 - terepszint alatti építmény,
 - közmű becsatlakozási műtárgy,
 - hulladéktartály-tároló legfeljebb 2,0 m magasságig,
 - önálló -- épülettől különálló -- kirakatszekrény,
 - kerti építmény,
 - építménynek minősülő szabadonálló antennatartó szerkezet, zászlótartó oszlop.
- Újonnan épületek csak teljes közmű kiépítése esetén helyezhetők el.
- Az OTÉK szerinti gépjármű-elhelyezési kötelezettség 50 %-át kell a telken belül biztosítani, de lakóépületeknél minden lakás után legalább egy személygépkocsi elhelyezési lehetőségről kell telken belül gondoskodni.

2.2 A beépítési mód és az újonnan kialakítható, illetve telekrendezéssel kialakítható építési telek méretei: (SZÉSZ 57-58. §)

- beépítési mód: szabadonálló telepszerű
- telekterület: legalább 1000 m²,
- telekszélesség: legalább 20 m.
- telekmélység legalább 35 m.

2.3 A beépítettség és zöldfelületi fedettség mértéke (SZÉSZ 60-61. §)

- legnagyobb megengedett beépítettség: 40%
- előírt legkisebb zöldfelületi fedettség: 45%

2.4 Épületmagasság: (SZÉSZ 62. §)

- legfeljebb 6,0 m

Vi-21-17555

1. Rendeltetési előírások (SZÉSZ 39. §):

Vegyes intézményi építési övezet. Ennek megfelelően

- A terület települési szintű, illetve regionális és országos szerepkörű intézmények elhelyezésére szolgál.
- A területen az OTÉK 32.§ szerinti építményeken túlmenően, az OTÉK 17. § (2), (3) bekezdésében foglalt előírások szerinti épületek helyezhetők el.
- A területen lakások újonnan kizárólag az I. emeleten és az I. emelet feletti szinteken létesíthetők. Az épületben kialakítható összes lakó-szinterület azonban nem lépheti túl az összes szinterület 75%-át.

2. Építési előírások

2.1 Építési karakter: nem kialakult vegyes (SZÉSZ 51. § (1)-(2), 53. §): Ennek megfelelően

- Előkert: Ha a szabályozási tervlap előkertet nem jelöl, az előkert minimum 5,0 m.
- Melléképületek nem helyezhető el.
- Melléképítmények közül elhelyezhető
 - terepszint alatti építmény,
 - közmű becsatlakozási műtárgy,
 - hulladéktartály-tároló legfeljebb 2,0 m magasságig,
 - önálló -- épülettől különálló -- kirakatszekrény,

- kerti építmény,
- építménynek minősülő szabadonálló antennatartó szerkezet, zászlótartó oszlop.
- Újonnan épületek csak teljes közmű kiépítése esetén helyezhetők el.
- Az OTÉK szerinti gépjármű-elhelyezési kötelezettség 50 %-át kell a telken belül biztosítani, de lakóépületeknél minden lakás után legalább egy személygépkocsi elhelyezési lehetőségről kell telken belül gondoskodni.
- 2.2 A beépítési mód és az újonnan kialakítható, illetve telekredezéssel kialakítható építési telek méretei: (SZÉSZ 57-58. §)
 - beépítési mód: szabadonálló telepszerű
 - telekterület: legalább 1000 m²,
 - telekszélesség: legalább 20 m.
 - telekmélység legalább 35 m.
- 2.3 A beépítettség és zöldfelületi fedettség mértéke (SZÉSZ 60-61. §)
 - legnagyobb megengedett beépítettség: 40%
 - előírt legkisebb zöldfelületi fedettség: 45%
- 2.4 Épületmagasság: (SZÉSZ 62. §)
 - legfeljebb 10,5 m

Vi-21-17665

1. Rendeltetési előírások (SZÉSZ 39. §):

Vegyes intézményi építési övezet. Ennek megfelelően

- A terület települési szintű, illetve regionális és országos szerepkörű intézmények elhelyezésére szolgál.
- A területen az OTÉK 32.§ szerinti építményeken túlmenően, az OTÉK 17. § (2), (3) bekezdésében foglalt előírások szerinti épületek helyezhetők el.
- A területen lakások újonnan kizárólag az I. emeleten és az I. emelet feletti szinteken létesíthetők. Az épületben kialakítható összes lakó-szintterület azonban nem lépheti túl az összes szintterület 75%-át.

2. Építési előírások

- 2.1 Építési karakter: nem kialakult vegyes (SZÉSZ 51. § (1)-(2), 53. §): Ennek megfelelően
 - Előkert: Ha a szabályozási tervlap előkertet nem jelöl, az előkert minimum 5,0 m.
 - Melléképületek nem helyezhető el.
 - Melléképítmények közül elhelyezhető
 - terepszint alatti építmény,
 - közmű becsatlakozási műtárgy,
 - hulladéktartály-tároló legfeljebb 2,0 m magasságig,
 - önálló -- épülettől különálló -- kirakatszekrény,
 - kerti építmény,
 - építménynek minősülő szabadonálló antennatartó szerkezet, zászlótartó oszlop.
 - Újonnan épületek csak teljes közmű kiépítése esetén helyezhetők el.
 - Az OTÉK szerinti gépjármű-elhelyezési kötelezettség 50 %-át kell a telken belül biztosítani, de lakóépületeknél minden lakás után legalább egy személygépkocsi elhelyezési lehetőségről kell telken belül gondoskodni.
- 2.2 A beépítési mód és az újonnan kialakítható, illetve telekredezéssel kialakítható építési telek méretei: (SZÉSZ 57-58. §)
 - beépítési mód: szabadonálló telepszerű
 - telekterület: legalább 1000 m²,
 - telekszélesség: legalább 20 m.
 - telekmélység legalább 35 m.
- 2.3 A beépítettség és zöldfelületi fedettség mértéke (SZÉSZ 60-61. §)
 - legnagyobb megengedett beépítettség: 50%
 - előírt legkisebb zöldfelületi fedettség: 35%
- 2.4 Épületmagasság: (SZÉSZ 62. §)
 - legfeljebb 10,5 m

Vi-21-18223

1. Rendeltetési előírások (SZÉSZ 39. §):

Vegyes intézményi építési övezet. Ennek megfelelően

- A terület települési szintű, illetve regionális és országos szerepkörű intézmények elhelyezésére szolgál.
- A területen az OTÉK 32.§ szerinti építményeken túlmenően, az OTÉK 17. § (2), (3) bekezdésében foglalt előírások szerinti épületek helyezhetők el.
- A területen lakások újonnan kizárólag az I. emeleten és az I. emelet feletti szinteken létesíthetők. Az épületben kialakítható összes lakó-szintterület azonban nem lépheti túl az összes szintterület 75%-át.

2. Építési előírások

- 2.1 Építési karakter: nem kialakult vegyes (SZÉSZ 51. § (1)-(2), 53. §): Ennek megfelelően
 - Előkert: Ha a szabályozási tervlap előkertet nem jelöl, az előkert minimum 5,0 m.
 - Melléképületek nem helyezhető el.
 - Melléképítmények közül elhelyezhető

- terepszint alatti építmény,
 - közmű becsatlakozási műtárgy,
 - hulladéktartály-tároló legfeljebb 2,0 m magasságig,
 - önálló -- épülettől különálló -- kirakatszekrény,
 - kerti építmény,
 - építménynek minősülő szabadonálló antennatartó szerkezet, zászlótartó oszlop.
- Újonnan épületek csak teljes közmű kiépítése esetén helyezhetők el.
- Az OTÉK szerinti gépjármű-elhelyezési kötelezettség 50 %-át kell a telken belül biztosítani, de lakóépületeknél minden lakás után legalább egy személygépkocsi elhelyezési lehetőségről kell telken belül gondoskodni.
- 2.2 A beépítési mód és az újonnan kialakítható, illetve telekredezéssel kialakítható építési telek méretei: (SZÉSZ 57-58. §)
- beépítési mód: szabadonálló telepszerű
 - telekterület: legalább 2000 m²,
 - telekszélesség: legalább 35 m.
 - telekmélység legalább 40 m.
- 2.3 A beépítettség és zöldfelületi fedettség mértéke (SZÉSZ 60-61. §)
- legnagyobb megengedett beépítettség: 15%
 - előírt legkisebb zöldfelületi fedettség: 70%
- 2.4 Épületmagasság: (SZÉSZ 62. §)
- legfeljebb 6,0 m

Vi-21-18225

1. Rendeltetési előírások (SZÉSZ 39. §):

Vegyes intézményi építési övezet. Ennek megfelelően

- A terület települési szintű, illetve regionális és országos szerepkörű intézmények elhelyezésére szolgál.
- A területen az OTÉK 32.§ szerinti építményeken túlmenően, az OTÉK 17. § (2), (3) bekezdésében foglalt előírások szerinti épületek helyezhetők el.
- A területen lakások újonnan kizárólag az I. emeleten és az I. emelet feletti szinteken létesíthetők. Az épületben kialakítható összes lakó-szintterület azonban nem lépheti túl az összes szintterület 75%-át.

2. Építési előírások

2.1 Építési karakter: nem kialakult vegyes (SZÉSZ 51. § (1)-(2), 53. §): Ennek megfelelően

- Előkert: Ha a szabályozási tervlap előkertet nem jelöl, az előkert minimum 5,0 m.
- Melléképületek nem helyezhető el.
- Melléképítmények közül elhelyezhető
 - terepszint alatti építmény,
 - közmű becsatlakozási műtárgy,
 - hulladéktartály-tároló legfeljebb 2,0 m magasságig,
 - önálló -- épülettől különálló -- kirakatszekrény,
 - kerti építmény,
 - építménynek minősülő szabadonálló antennatartó szerkezet, zászlótartó oszlop.

-- Újonnan épületek csak teljes közmű kiépítése esetén helyezhetők el.

-- Az OTÉK szerinti gépjármű-elhelyezési kötelezettség 50 %-át kell a telken belül biztosítani, de lakóépületeknél minden lakás után legalább egy személygépkocsi elhelyezési lehetőségről kell telken belül gondoskodni.

2.2 A beépítési mód és az újonnan kialakítható, illetve telekredezéssel kialakítható építési telek méretei: (SZÉSZ 57-58. §)

- beépítési mód: szabadonálló telepszerű
- telekterület: legalább 2000 m²,
- telekszélesség: legalább 35 m.
- telekmélység legalább 40 m.

2.3 A beépítettség és zöldfelületi fedettség mértéke (SZÉSZ 60-61. §)

- legnagyobb megengedett beépítettség: 15%
- előírt legkisebb zöldfelületi fedettség: 70%

2.4 Épületmagasság: (SZÉSZ 62. §)

- legfeljebb 10,5 m

Vi-21-18443

1. Rendeltetési előírások (SZÉSZ 39. §):

Vegyes intézményi építési övezet. Ennek megfelelően

- A terület települési szintű, illetve regionális és országos szerepkörű intézmények elhelyezésére szolgál.
- A területen az OTÉK 32.§ szerinti építményeken túlmenően, az OTÉK 17. § (2), (3) bekezdésében foglalt előírások szerinti épületek helyezhetők el.
- A területen lakások újonnan kizárólag az I. emeleten és az I. emelet feletti szinteken létesíthetők. Az épületben kialakítható összes lakó-szintterület azonban nem lépheti túl az összes szintterület 75%-át.

2. Építési előírások

- 2.1 Építési karakter: nem kialakult vegyes (SZÉSZ 51. § (1)-(2), 53. §): Ennek megfelelően
- Előkert: Ha a szabályozási tervlap előkertet nem jelöl, az előkert minimum 5,0 m.
 - Melléképületek nem helyezhető el.
 - Melléképítmények közül elhelyezhető
 - terepszint alatti építmény,
 - közmű becsatlakozási műtárgy,
 - hulladéktartály-tároló legfeljebb 2,0 m magasságig,
 - önálló -- épülettől különálló -- kirakatszekrény,
 - kerti építmény,
 - építménynek minősülő szabadonálló antennatartó szerkezet, zászlótartó oszlop.
 - Újonnan épületek csak teljes közmű kiépítése esetén helyezhetőek el.
 - Az OTÉK szerinti gépjármű-elhelyezési kötelezettség 50 %-át kell a telken belül biztosítani, de lakóépületeknél minden lakás után legalább egy személygépkocsi elhelyezési lehetőségről kell telken belül gondoskodni.
- 2.2 A beépítési mód és az újonnan kialakítható, illetve telekredezéssel kialakítható építési telek méretei: (SZÉSZ 57-58. §)
- beépítési mód: szabadonálló telepszerű
 - telekterület: legalább 2000 m²,
 - telekszélesség: legalább 35 m.
 - telekmélység legalább 40 m.
- 2.3 A beépítettség és zöldfelületi fedettség mértéke (SZÉSZ 60-61. §)
- legnagyobb megengedett beépítettség: 30%
 - előírt legkisebb zöldfelületi fedettség: 55%
- 2.4 Épületmagasság: (SZÉSZ 62. §)
- legfeljebb 6,0 m

Vi-21-18553

1. Rendeltetési előírások (SZÉSZ 39. §):

Vegyes intézményi építési övezet. Ennek megfelelően

- A terület települési szintű, illetve regionális és országos szerepkörű intézmények elhelyezésére szolgál.
- A területen az OTÉK 32.§ szerinti építményeken túlmenően, az OTÉK 17. § (2), (3) bekezdésében foglalt előírások szerinti épületek helyezhetőek el.
- A területen lakások újonnan kizárólag az I. emeleten és az I. emelet feletti szinteken létesíthetők. Az épületben kialakítható összes lakó-szintterület azonban nem lépheti túl az összes szintterület 75%-át.

2. Építési előírások

- 2.1 Építési karakter: nem kialakult vegyes (SZÉSZ 51. § (1)-(2), 53. §): Ennek megfelelően
- Előkert: Ha a szabályozási tervlap előkertet nem jelöl, az előkert minimum 5,0 m.
 - Melléképületek nem helyezhető el.
 - Melléképítmények közül elhelyezhető
 - terepszint alatti építmény,
 - közmű becsatlakozási műtárgy,
 - hulladéktartály-tároló legfeljebb 2,0 m magasságig,
 - önálló -- épülettől különálló -- kirakatszekrény,
 - kerti építmény,
 - építménynek minősülő szabadonálló antennatartó szerkezet, zászlótartó oszlop.
 - Újonnan épületek csak teljes közmű kiépítése esetén helyezhetőek el.
 - Az OTÉK szerinti gépjármű-elhelyezési kötelezettség 50 %-át kell a telken belül biztosítani, de lakóépületeknél minden lakás után legalább egy személygépkocsi elhelyezési lehetőségről kell telken belül gondoskodni.
- 2.2 A beépítési mód és az újonnan kialakítható, illetve telekredezéssel kialakítható építési telek méretei: (SZÉSZ 57-58. §)
- beépítési mód: szabadonálló telepszerű
 - telekterület: legalább 2000 m²,
 - telekszélesség: legalább 35 m.
 - telekmélység legalább 40 m.
- 2.3 A beépítettség és zöldfelületi fedettség mértéke (SZÉSZ 60-61. §)
- legnagyobb megengedett beépítettség: 40%
 - előírt legkisebb zöldfelületi fedettség: 45%
- 2.4 Épületmagasság: (SZÉSZ 62. §)
- legfeljebb 6,0 m

Vi-21-18555

1. Rendeltetési előírások (SZÉSZ 39. §):

Vegyes intézményi építési övezet. Ennek megfelelően

- A terület települési szintű, illetve regionális és országos szerepkörű intézmények elhelyezésére szolgál.

- A területen az OTÉK 32.§ szerinti építményeken túlmenően, az OTÉK 17. § (2), (3) bekezdésében foglalt előírások szerinti épületek helyezhetők el.
- A területen lakások újonnan kizárólag az I. emeleten és az I. emelet feletti szinteken létesíthetők. Az épületben kialakítható összes lakó-szintterület azonban nem lépheti túl az összes szintterület 75%-át.

2. Építési előírások

- 2.1 Építési karakter: nem kialakult vegyes (SZÉSZ 51. § (1)-(2), 53. §): Ennek megfelelően
- Előkert: Ha a szabályozási tervlap előkertet nem jelöl, az előkert minimum 5,0 m.
 - Melléképületek nem helyezhető el.
 - Melléképítmények közül elhelyezhető
 - terepszint alatti építmény,
 - közmű becsatlakozási műtárgy,
 - hulladéktartály-tároló legfeljebb 2,0 m magasságig,
 - önálló -- épülettől különálló -- kirakatszekrény,
 - kerti építmény,
 - építménynek minősülő szabadonálló antennatartó szerkezet, zászlótartó oszlop.
 - Újonnan épületek csak teljes közmű kiépítése esetén helyezhetők el.
 - Az OTÉK szerinti gépjármű-elhelyezési kötelezettség 50 %-át kell a telken belül biztosítani, de lakóépületeknél minden lakás után legalább egy személygépkocsi elhelyezési lehetőségről kell telken belül gondoskodni.
- 2.2 A beépítési mód és az újonnan kialakítható, illetve telekredezéssel kialakítható építési telek méretei: (SZÉSZ 57-58. §)
- beépítési mód: szabadonálló telepszerű
 - telekterület: legalább 2000 m²,
 - telekszélesség: legalább 35 m.
 - telekmélység legalább 40 m.
- 2.3 A beépítettség és zöldfelületi fedettség mértéke (SZÉSZ 60-61. §)
- legnagyobb megengedett beépítettség: 40%
 - előírt legkisebb zöldfelületi fedettség: 45%
- 2.4 Épületmagasság: (SZÉSZ 62. §)
- legfeljebb 10,5 m

Vi-21-18664

1. Rendeltetési előírások (SZÉSZ 39. §):

Vegyes intézményi építési övezet. Ennek megfelelően

- A terület települési szintű, illetve regionális és országos szerepkörű intézmények elhelyezésére szolgál.
- A területen az OTÉK 32.§ szerinti építményeken túlmenően, az OTÉK 17. § (2), (3) bekezdésében foglalt előírások szerinti épületek helyezhetők el.
- A területen lakások újonnan kizárólag az I. emeleten és az I. emelet feletti szinteken létesíthetők. Az épületben kialakítható összes lakó-szintterület azonban nem lépheti túl az összes szintterület 75%-át.

2. Építési előírások

- 2.1 Építési karakter: nem kialakult vegyes (SZÉSZ 51. § (1)-(2), 53. §): Ennek megfelelően
- Előkert: Ha a szabályozási tervlap előkertet nem jelöl, az előkert minimum 5,0 m.
 - Melléképületek nem helyezhető el.
 - Melléképítmények közül elhelyezhető
 - terepszint alatti építmény,
 - közmű becsatlakozási műtárgy,
 - hulladéktartály-tároló legfeljebb 2,0 m magasságig,
 - önálló -- épülettől különálló -- kirakatszekrény,
 - kerti építmény,
 - építménynek minősülő szabadonálló antennatartó szerkezet, zászlótartó oszlop.
 - Újonnan épületek csak teljes közmű kiépítése esetén helyezhetők el.
 - Az OTÉK szerinti gépjármű-elhelyezési kötelezettség 50 %-át kell a telken belül biztosítani, de lakóépületeknél minden lakás után legalább egy személygépkocsi elhelyezési lehetőségről kell telken belül gondoskodni.
- 2.2 A beépítési mód és az újonnan kialakítható, illetve telekredezéssel kialakítható építési telek méretei: (SZÉSZ 57-58. §)
- beépítési mód: szabadonálló telepszerű
 - telekterület: legalább 2000 m²,
 - telekszélesség: legalább 35 m.
 - telekmélység legalább 40 m.
- 2.3 A beépítettség és zöldfelületi fedettség mértéke (SZÉSZ 60-61. §)
- legnagyobb megengedett beépítettség: 50%
 - előírt legkisebb zöldfelületi fedettség: 35%
- 2.4 Épületmagasság: (SZÉSZ 62. §)
- legfeljebb 7,5 m

Vi-21-18778

1. Rendelhetési előírások (SZÉSZ 39. §):

Vegyes intézményi építési övezet. Ennek megfelelően

- A terület települési szintű, illetve regionális és országos szerepkörű intézmények elhelyezésére szolgál.
- A területen az OTÉK 32.§ szerinti építményeken túlmenően, az OTÉK 17. § (2), (3) bekezdésében foglalt előírások szerinti épületek helyezhetők el.
- A területen lakások újonnan kizárólag az I. emeleten és az I. emelet feletti szinteken létesíthetők. Az épületben kialakítható összes lakó-szintterület azonban nem lépheti túl az összes szintterület 75%-át.

2. Építési előírások

2.1 Építési karakter: nem kialakult vegyes (SZÉSZ 51. § (1)-(2), 53. §): Ennek megfelelően

- Előkert: Ha a szabályozási tervlap előkertet nem jelöl, az előkert minimum 5,0 m.
- Melléképületek nem helyezhető el.
- Melléképítmények közül elhelyezhető
 - terepszint alatti építmény,
 - közmű becsatlakozási műtárgy,
 - hulladéktartály-tároló legfeljebb 2,0 m magasságig,
 - önálló -- épülettől különálló -- kirakatszekrény,
 - kerti építmény,
 - építménynek minősülő szabadonálló antennatartó szerkezet, zászlótartó oszlop.
- Újonnan épületek csak teljes közmű kiépítése esetén helyezhetők el.
- Az OTÉK szerinti gépjármű-elhelyezési kötelezettség 50 %-át kell a telken belül biztosítani, de lakóépületeknél minden lakás után legalább egy személygépkocsi elhelyezési lehetőségről kell telken belül gondoskodni.

2.2 A beépítési mód és az újonnan kialakítható, illetve telekrendezéssel kialakítható építési telek méretei: (SZÉSZ 57-58. §)

- beépítési mód: szabadonálló telepszerű
- telekterület: legalább 2000 m²,
- telekszélesség: legalább 35 m.
- telekmélység legalább 40 m.

2.3 A beépítettség és zöldfelületi fedettség mértéke (SZÉSZ 60-61. §)

- legnagyobb megengedett beépítettség: 60%
- előírt legkisebb zöldfelületi fedettség: 25%

2.4 Épületmagasság: (SZÉSZ 62. §)

- legfeljebb 33,0 m

Vi-21-18886

1. Rendelhetési előírások (SZÉSZ 39. §):

Vegyes intézményi építési övezet. Ennek megfelelően

- A terület települési szintű, illetve regionális és országos szerepkörű intézmények elhelyezésére szolgál.
- A területen az OTÉK 32.§ szerinti építményeken túlmenően, az OTÉK 17. § (2), (3) bekezdésében foglalt előírások szerinti épületek helyezhetők el.
- A területen lakások újonnan kizárólag az I. emeleten és az I. emelet feletti szinteken létesíthetők. Az épületben kialakítható összes lakó-szintterület azonban nem lépheti túl az összes szintterület 75%-át.

2. Építési előírások

2.1 Építési karakter: nem kialakult vegyes (SZÉSZ 51. § (1)-(2), 53. §): Ennek megfelelően

- Előkert: Ha a szabályozási tervlap előkertet nem jelöl, az előkert minimum 5,0 m.
- Melléképületek nem helyezhető el.
- Melléképítmények közül elhelyezhető
 - terepszint alatti építmény,
 - közmű becsatlakozási műtárgy,
 - hulladéktartály-tároló legfeljebb 2,0 m magasságig,
 - önálló -- épülettől különálló -- kirakatszekrény,
 - kerti építmény,
 - építménynek minősülő szabadonálló antennatartó szerkezet, zászlótartó oszlop.
- Újonnan épületek csak teljes közmű kiépítése esetén helyezhetők el.
- Az OTÉK szerinti gépjármű-elhelyezési kötelezettség 50 %-át kell a telken belül biztosítani, de lakóépületeknél minden lakás után legalább egy személygépkocsi elhelyezési lehetőségről kell telken belül gondoskodni.

2.2 A beépítési mód és az újonnan kialakítható, illetve telekrendezéssel kialakítható építési telek méretei: (SZÉSZ 57-58. §)

- beépítési mód: szabadonálló telepszerű
- telekterület: legalább 2000 m²,
- telekszélesség: legalább 35 m.
- telekmélység legalább 40 m.

2.3 A beépítettség és zöldfelületi fedettség mértéke (SZÉSZ 60-61. §)

- legnagyobb megengedett beépítettség: 80%

- előírt legkisebb zöldfelületi fedettség: 10%
- 2.4 Épületmagasság: (SZÉSZ 62. §)
- legfeljebb 12,5 m

Vi-21-19227

1. Rendeltetési előírások (SZÉSZ 39. §):

Vegyes intézményi építési övezet. Ennek megfelelően

- A terület települési szintű, illetve regionális és országos szerepkörű intézmények elhelyezésére szolgál.
- A területen az OTÉK 32.§ szerinti építményeken túlmenően, az OTÉK 17. § (2), (3) bekezdésében foglalt előírások szerinti épületek helyezhetők el.
- A területen lakások újonnan kizárólag az I. emeleten és az I. emelet feletti szinteken létesíthetők. Az épületben kialakítható összes lakó-szintterület azonban nem lépheti túl az összes szintterület 75%-át.

2. Építési előírások

2.1 Építési karakter: nem kialakult vegyes (SZÉSZ 51. § (1)-(2), 53. §): Ennek megfelelően

- Előkert: Ha a szabályozási tervlap előkertet nem jelöl, az előkert minimum 5,0 m.
- Melléképületek nem helyezhető el.
- Melléképítmények közül elhelyezhető
 - terepszint alatti építmény,
 - közmű becsatlakozási műtárgy,
 - hulladéktartály-tároló legfeljebb 2,0 m magasságig,
 - önálló -- épülettől különálló -- kirakatszekrény,
 - kerti építmény,
 - építménynek minősülő szabadonálló antennatartó szerkezet, zászlótartó oszlop.

-- Újonnan épületek csak teljes közmű kiépítése esetén helyezhetők el.

-- Az OTÉK szerinti gépjármű-elhelyezési kötelezettség 50 %-át kell a telken belül biztosítani, de lakóépületeknél minden lakás után legalább egy személygépkocsi elhelyezési lehetőségről kell telken belül gondoskodni.

2.2 A beépítési mód és az újonnan kialakítható, illetve telekreendezéssel kialakítható építési telek méretei: (SZÉSZ 57-58. §)

- beépítési mód: szabadonálló telepszerű
- telekterület: legalább 4000 m²,
- telekszélesség: legalább 40 m.
- telekmélység legalább 50 m.

2.3 A beépítettség és zöldfelületi fedettség mértéke (SZÉSZ 60-61. §)

- legnagyobb megengedett beépítettség: 15%
- előírt legkisebb zöldfelületi fedettség: 70%

2.4 Épületmagasság: (SZÉSZ 62. §)

- legfeljebb 16,0 m

Vi-21-19335

1. Rendeltetési előírások (SZÉSZ 39. §):

Vegyes intézményi építési övezet. Ennek megfelelően

- A terület települési szintű, illetve regionális és országos szerepkörű intézmények elhelyezésére szolgál.
- A területen az OTÉK 32.§ szerinti építményeken túlmenően, az OTÉK 17. § (2), (3) bekezdésében foglalt előírások szerinti épületek helyezhetők el.
- A területen lakások újonnan kizárólag az I. emeleten és az I. emelet feletti szinteken létesíthetők. Az épületben kialakítható összes lakó-szintterület azonban nem lépheti túl az összes szintterület 75%-át.

2. Építési előírások

2.1 Építési karakter: nem kialakult vegyes (SZÉSZ 51. § (1)-(2), 53. §): Ennek megfelelően

- Előkert: Ha a szabályozási tervlap előkertet nem jelöl, az előkert minimum 5,0 m.
- Melléképületek nem helyezhető el.
- Melléképítmények közül elhelyezhető
 - terepszint alatti építmény,
 - közmű becsatlakozási műtárgy,
 - hulladéktartály-tároló legfeljebb 2,0 m magasságig,
 - önálló -- épülettől különálló -- kirakatszekrény,
 - kerti építmény,
 - építménynek minősülő szabadonálló antennatartó szerkezet, zászlótartó oszlop.

-- Újonnan épületek csak teljes közmű kiépítése esetén helyezhetők el.

-- Az OTÉK szerinti gépjármű-elhelyezési kötelezettség 50 %-át kell a telken belül biztosítani, de lakóépületeknél minden lakás után legalább egy személygépkocsi elhelyezési lehetőségről kell telken belül gondoskodni.

2.2 A beépítési mód és az újonnan kialakítható, illetve telekreendezéssel kialakítható építési telek méretei: (SZÉSZ 57-58. §)

- beépítési mód: szabadonálló telepszerű
- telekterület: legalább 4000 m²,

- telekszélesség: legalább 40 m.
- telekmélység legalább 50 m.
- 2.3 A beépítettség és zöldfelületi fedettség mértéke (SZÉSZ 60-61. §)
 - legnagyobb megengedett beépítettség: 25%
 - előírt legkisebb zöldfelületi fedettség: 60%
- 2.4 Épületmagasság: (SZÉSZ 62. §)
 - legfeljebb 10,5 m

Vi-21-19555

1. Rendeltetési előírások (SZÉSZ 39. §):

Vegyes intézményi építési övezet. Ennek megfelelően

- A terület települési szintű, illetve regionális és országos szerepkörű intézmények elhelyezésére szolgál.
- A területen az OTÉK 32.§ szerinti építményeken túlmenően, az OTÉK 17. § (2), (3) bekezdésében foglalt előírások szerinti épületek helyezhetők el.
- A területen lakások újonnan kizárólag az I. emeleten és az I. emelet feletti szinteken létesíthetők. Az épületben kialakítható összes lakó-szintterület azonban nem lépheti túl az összes szintterület 75%-át.

2. Építési előírások

2.1 Építési karakter: nem kialakult vegyes (SZÉSZ 51. § (1)-(2), 53. §): Ennek megfelelően

- Előkert: Ha a szabályozási tervlap előkertet nem jelöl, az előkert minimum 5,0 m.
- Melléképületek nem helyezhető el.
- Melléképítmények közül elhelyezhető
 - terepszint alatti építmény,
 - közmű becsatlakozási műtárgy,
 - hulladéktartály-tároló legfeljebb 2,0 m magasságig,
 - önálló -- épülettől különálló -- kirakatszekrény,
 - kerti építmény,
 - építménynek minősülő szabadonálló antennatartó szerkezet, zászlótartó oszlop.

-- Újonnan épületek csak teljes közmű kiépítése esetén helyezhetők el.

-- Az OTÉK szerinti gépjármű-elhelyezési kötelezettség 50 %-át kell a telken belül biztosítani, de lakóépületeknél minden lakás után legalább egy személygépkocsi elhelyezési lehetőségről kell telken belül gondoskodni.

2.2 A beépítési mód és az újonnan kialakítható, illetve telekrendezéssel kialakítható építési telek méretei: (SZÉSZ 57-58. §)

- beépítési mód: szabadonálló telepszerű
- telekterület: legalább 4000 m²,
- telekszélesség: legalább 40 m.
- telekmélység legalább 50 m.

2.3 A beépítettség és zöldfelületi fedettség mértéke (SZÉSZ 60-61. §)

- legnagyobb megengedett beépítettség: 40%
- előírt legkisebb zöldfelületi fedettség: 45%

2.4 Épületmagasság: (SZÉSZ 62. §)

- legfeljebb 10,5 m

Vi-21-23661

1. Rendeltetési előírások (SZÉSZ 39. §):

Vegyes intézményi építési övezet. Ennek megfelelően

- A terület települési szintű, illetve regionális és országos szerepkörű intézmények elhelyezésére szolgál.
- A területen az OTÉK 32.§ szerinti építményeken túlmenően, az OTÉK 17. § (2), (3) bekezdésében foglalt előírások szerinti épületek helyezhetők el.
- A területen lakások újonnan kizárólag az I. emeleten és az I. emelet feletti szinteken létesíthetők. Az épületben kialakítható összes lakó-szintterület azonban nem lépheti túl az összes szintterület 75%-át.

2. Építési előírások

2.1 Építési karakter: nem kialakult vegyes (SZÉSZ 51. § (1)-(2), 53. §): Ennek megfelelően

- Előkert: Ha a szabályozási tervlap előkertet nem jelöl, az előkert minimum 5,0 m.
- Melléképületek nem helyezhető el.
- Melléképítmények közül elhelyezhető
 - terepszint alatti építmény,
 - közmű becsatlakozási műtárgy,
 - hulladéktartály-tároló legfeljebb 2,0 m magasságig,
 - önálló -- épülettől különálló -- kirakatszekrény,
 - kerti építmény,
 - építménynek minősülő szabadonálló antennatartó szerkezet, zászlótartó oszlop.

-- Újonnan épületek csak teljes közmű kiépítése esetén helyezhetők el.

-- Az OTÉK szerinti gépjármű-elhelyezési kötelezettség 50 %-át kell a telken belül biztosítani, de lakóépületeknél minden lakás után legalább egy személygépkocsi elhelyezési lehetőségről kell telken belül gondoskodni.

- 2.2 A beépítési mód és az újonnan kialakítható, illetve telekredezéssel kialakítható építési telek méretei: (SZÉSZ 57-58. §)
- beépítési mód: szabadonálló általános
 - telekterület: legalább 360 m²,
 - telekszélesség legalább:
 - közbenső teleknél 12 m.
 - sarokteleknél 14 m
 - telekmélység legalább 50 m.
- 2.3 A beépítettség és zöldfelületi fedettség mértéke (SZÉSZ 60-61. §)
- legnagyobb megengedett beépítettség: 50%
 - előírt legkisebb zöldfelületi fedettség: 35%
- 2.4 Épületmagasság: (SZÉSZ 62. §)
- legfeljebb 3,5 m

Vi-21-25335

1. Rendeltetési előírások (SZÉSZ 39. §):

Vegyes intézményi építési övezet. Ennek megfelelően

- A terület települési szintű, illetve regionális és országos szerepkörű intézmények elhelyezésére szolgál.
- A területen az OTÉK 32.§ szerinti építményeken túlmenően, az OTÉK 17. § (2), (3) bekezdésében foglalt előírások szerinti épületek helyezhetők el.
- A területen lakások újonnan kizárólag az I. emeleten és az I. emelet feletti szinteken létesíthetők. Az épületben kialakítható összes lakó-szintterület azonban nem lépheti túl az összes szintterület 75%-át.

2. Építési előírások

2.1 Építési karakter: nem kialakult vegyes (SZÉSZ 51. § (1)-(2), 53. §): Ennek megfelelően

- Előkert: Ha a szabályozási tervlap előkertet nem jelöl, az előkert minimum 5,0 m.
- Melléképületek nem helyezhető el.
- Melléképítmények közül elhelyezhető
 - terepszint alatti építmény,
 - közmű becsatlakozási műtárgy,
 - hulladéktartály-tároló legfeljebb 2,0 m magasságig,
 - önálló -- épülettől különálló -- kirakatszekrény,
 - kerti építmény,
 - építménynek minősülő szabadonálló antennatartó szerkezet, zászlótartó oszlop.
- Újonnan épületek csak teljes közmű kiépítése esetén helyezhetők el.
- Az OTÉK szerinti gépjármű-elhelyezési kötelezettség 50 %-át kell a telken belül biztosítani, de lakóépületeknél minden lakás után legalább egy személygépkocsi elhelyezési lehetőségről kell telken belül gondoskodni.

2.2 A beépítési mód és az újonnan kialakítható, illetve telekredezéssel kialakítható építési telek méretei: (SZÉSZ 57-58. §)

- beépítési mód: szabadonálló általános
- telekterület: legalább 720 m²,
- telekszélesség legalább:
 - közbenső teleknél 18 m.
 - sarokteleknél 20 m
- telekmélység legalább 30 m.

2.3 A beépítettség és zöldfelületi fedettség mértéke (SZÉSZ 60-61. §)

- legnagyobb megengedett beépítettség: 25%
- előírt legkisebb zöldfelületi fedettség: 60%

2.4 Épületmagasság: (SZÉSZ 62. §)

- legfeljebb 10,5 m

Vi-21-25775

1. Rendeltetési előírások (SZÉSZ 39. §):

Vegyes intézményi építési övezet. Ennek megfelelően

- A terület települési szintű, illetve regionális és országos szerepkörű intézmények elhelyezésére szolgál.
- A területen az OTÉK 32.§ szerinti építményeken túlmenően, az OTÉK 17. § (2), (3) bekezdésében foglalt előírások szerinti épületek helyezhetők el.
- A területen lakások újonnan kizárólag az I. emeleten és az I. emelet feletti szinteken létesíthetők. Az épületben kialakítható összes lakó-szintterület azonban nem lépheti túl az összes szintterület 75%-át.

2. Építési előírások

2.1 Építési karakter: nem kialakult vegyes (SZÉSZ 51. § (1)-(2), 53. §): Ennek megfelelően

- Előkert: Ha a szabályozási tervlap előkertet nem jelöl, az előkert minimum 5,0 m.
- Melléképületek nem helyezhető el.
- Melléképítmények közül elhelyezhető
 - terepszint alatti építmény,

- közmű becsatlakozási műtárgy,
 - hulladéktartály-tároló legfeljebb 2,0 m magasságig,
 - önálló -- épülettől különálló -- kirakatszekrény,
 - kerti építmény,
 - építménynek minősülő szabadonálló antennatartó szerkezet, zászlótartó oszlop.
 - Újonnan épületek csak teljes közmű kiépítése esetén helyezhetők el.
 - Az OTÉK szerinti gépjármű-elhelyezési kötelezettség 50 %-át kell a telken belül biztosítani, de lakóépületeknél minden lakás után legalább egy személygépkocsi elhelyezési lehetőségről kell telken belül gondoskodni.
- 2.2 A beépítési mód és az újonnan kialakítható, illetve telekredezéssel kialakítható építési telek méretei: (SZÉSZ 57-58. §)
- beépítési mód: szabadonálló általános
 - telekterület: legalább 720 m²,
 - telekszélesség legalább:
 - közbenső teleknél 18 m.
 - sarokteleknél legalább 20 m
 - telekmélység legalább 30 m.
- 2.3 A beépítettség és zöldfelületi fedettség mértéke (SZÉSZ 60-61. §)
- legnagyobb megengedett beépítettség: 60%
 - előírt legkisebb zöldfelületi fedettség: 25%
- 2.4 Épületmagasság: (SZÉSZ 62. §)
- legfeljebb 10,5 m

Vi-21-27664

1. Rendeltetési előírások (SZÉSZ 39. §):

Vegyes intézményi építési övezet. Ennek megfelelően

- A terület települési szintű, illetve regionális és országos szerepkörű intézmények elhelyezésére szolgál.
- A területen az OTÉK 32.§ szerinti építményeken túlmenően, az OTÉK 17. § (2), (3) bekezdésében foglalt előírások szerinti épületek helyezhetők el.
- A területen lakások újonnan kizárólag az I. emeleten és az I. emelet feletti szinteken létesíthetők. Az épületben kialakítható összes lakó-szintterület azonban nem lépheti túl az összes szintterület 75%-át.

2. Építési előírások

2.1 Építési karakter: nem kialakult vegyes (SZÉSZ 51. § (1)-(2), 53. §): Ennek megfelelően

- Előkert: Ha a szabályozási tervlap előkertet nem jelöl, az előkert minimum 5,0 m.
- Melléképületek nem helyezhető el.
- Melléképítmények közül elhelyezhető
 - terepszint alatti építmény,
 - közmű becsatlakozási műtárgy,
 - hulladéktartály-tároló legfeljebb 2,0 m magasságig,
 - önálló -- épülettől különálló -- kirakatszekrény,
 - kerti építmény,
 - építménynek minősülő szabadonálló antennatartó szerkezet, zászlótartó oszlop.
- Újonnan épületek csak teljes közmű kiépítése esetén helyezhetők el.
- Az OTÉK szerinti gépjármű-elhelyezési kötelezettség 50 %-át kell a telken belül biztosítani, de lakóépületeknél minden lakás után legalább egy személygépkocsi elhelyezési lehetőségről kell telken belül gondoskodni.

2.2 A beépítési mód és az újonnan kialakítható, illetve telekredezéssel kialakítható építési telek méretei: (SZÉSZ 57-58. §)

- beépítési mód: szabadonálló általános
- telekterület: legalább 1000 m²,
- telekszélesség: legalább 20 m
- telekmélység legalább 35 m.

2.3 A beépítettség és zöldfelületi fedettség mértéke (SZÉSZ 60-61. §)

- legnagyobb megengedett beépítettség: 50%
- előírt legkisebb zöldfelületi fedettség: 35%

2.4 Épületmagasság: (SZÉSZ 62. §)

- legfeljebb 7,5 m

Vi-21-27775

1. Rendeltetési előírások (SZÉSZ 39. §):

Vegyes intézményi építési övezet. Ennek megfelelően

- A terület települési szintű, illetve regionális és országos szerepkörű intézmények elhelyezésére szolgál.
- A területen az OTÉK 32.§ szerinti építményeken túlmenően, az OTÉK 17. § (2), (3) bekezdésében foglalt előírások szerinti épületek helyezhetők el.
- A területen lakások újonnan kizárólag az I. emeleten és az I. emelet feletti szinteken létesíthetők. Az épületben kialakítható összes lakó-szintterület azonban nem lépheti túl az összes szintterület 75%-át.

2. Építési előírások

- 2.1 Építési karakter: nem kialakult vegyes (SZÉSZ 51. § (1)-(2), 53. §): Ennek megfelelően
- Előkert: Ha a szabályozási tervlap előkertet nem jelöl, az előkert minimum 5,0 m.
 - Melléképületek nem helyezhető el.
 - Melléképítmények közül elhelyezhető
 - terepszint alatti építmény,
 - közmű becsatlakozási műtárgy,
 - hulladéktartály-tároló legfeljebb 2,0 m magasságig,
 - önálló -- épülettől különálló -- kirakatszekrény,
 - kerti építmény,
 - építménynek minősülő szabadonálló antennatartó szerkezet, zászlótartó oszlop.
 - Újonnan épületek csak teljes közmű kiépítése esetén helyezhetőek el.
 - Az OTÉK szerinti gépjármű-elhelyezési kötelezettség 50 %-át kell a telken belül biztosítani, de lakóépületeknél minden lakás után legalább egy személygépkocsi elhelyezési lehetőségről kell telken belül gondoskodni.
- 2.2 A beépítési mód és az újonnan kialakítható, illetve telekredezéssel kialakítható építési telek méretei: (SZÉSZ 57-58. §)
- beépítési mód: szabadonálló általános
 - telekterület: legalább 1000 m²,
 - telekszélesség: legalább 20 m
 - telekmélység legalább 35 m.
- 2.3 A beépítettség és zöldfelületi fedettség mértéke (SZÉSZ 60-61. §)
- legnagyobb megengedett beépítettség: 60%
 - előírt legkisebb zöldfelületi fedettség: 25%
- 2.4 Épületmagasság: (SZÉSZ 62. §)
- legfeljebb 10,5 m

Vi-21-28443

1. Rendeltetési előírások (SZÉSZ 39. §):

Vegyes intézményi építési övezet. Ennek megfelelően

- A terület települési szintű, illetve regionális és országos szerepkörű intézmények elhelyezésére szolgál.
- A területen az OTÉK 32.§ szerinti építményeken túlmenően, az OTÉK 17. § (2), (3) bekezdésében foglalt előírások szerinti épületek helyezhetőek el.
- A területen lakások újonnan kizárólag az I. emeleten és az I. emelet feletti szinteken létesíthetők. Az épületben kialakítható összes lakó-szintterület azonban nem lépheti túl az összes szintterület 75%-át.

2. Építési előírások

- 2.1 Építési karakter: nem kialakult vegyes (SZÉSZ 51. § (1)-(2), 53. §): Ennek megfelelően
- Előkert: Ha a szabályozási tervlap előkertet nem jelöl, az előkert minimum 5,0 m.
 - Melléképületek nem helyezhető el.
 - Melléképítmények közül elhelyezhető
 - terepszint alatti építmény,
 - közmű becsatlakozási műtárgy,
 - hulladéktartály-tároló legfeljebb 2,0 m magasságig,
 - önálló -- épülettől különálló -- kirakatszekrény,
 - kerti építmény,
 - építménynek minősülő szabadonálló antennatartó szerkezet, zászlótartó oszlop.
 - Újonnan épületek csak teljes közmű kiépítése esetén helyezhetőek el.
 - Az OTÉK szerinti gépjármű-elhelyezési kötelezettség 50 %-át kell a telken belül biztosítani, de lakóépületeknél minden lakás után legalább egy személygépkocsi elhelyezési lehetőségről kell telken belül gondoskodni.
- 2.2 A beépítési mód és az újonnan kialakítható, illetve telekredezéssel kialakítható építési telek méretei: (SZÉSZ 57-58. §)
- beépítési mód: szabadonálló általános
 - telekterület: legalább 2000 m²,
 - telekszélesség: legalább 30 m
 - telekmélység legalább 40 m.
- 2.3 A beépítettség és zöldfelületi fedettség mértéke (SZÉSZ 60-61. §)
- legnagyobb megengedett beépítettség: 30%
 - előírt legkisebb zöldfelületi fedettség: 55%
- 2.4 Épületmagasság: (SZÉSZ 62. §)
- legfeljebb 6,0 m

Vi-21-28556

1. Rendeltetési előírások (SZÉSZ 39. §):

Vegyes intézményi építési övezet. Ennek megfelelően

- A terület települési szintű, illetve regionális és országos szerepkörű intézmények elhelyezésére szolgál.

- A területen az OTÉK 32.§ szerinti építményeken túlmenően, az OTÉK 17. § (2), (3) bekezdésében foglalt előírások szerinti épületek helyezhetők el.
- A területen lakások újonnan kizárólag az I. emeleten és az I. emelet feletti szinteken létesíthetők. Az épületben kialakítható összes lakó-szintterület azonban nem lépheti túl az összes szintterület 75%-át.

2. Építési előírások

- 2.1 Építési karakter: nem kialakult vegyes (SZÉSZ 51. § (1)-(2), 53. §): Ennek megfelelően
- Előkert: Ha a szabályozási tervlap előkertet nem jelöl, az előkert minimum 5,0 m.
 - Melléképületek nem helyezhető el.
 - Melléképítmények közül elhelyezhető
 - terepszint alatti építmény,
 - közmű becsatlakozási műtárgy,
 - hulladéktartály-tároló legfeljebb 2,0 m magasságig,
 - önálló -- épülettől különálló -- kirakatszekrény,
 - kerti építmény,
 - építménynek minősülő szabadonálló antennatartó szerkezet, zászlótartó oszlop.
 - Újonnan épületek csak teljes közmű kiépítése esetén helyezhetők el.
 - Az OTÉK szerinti gépjármű-elhelyezési kötelezettség 50 %-át kell a telken belül biztosítani, de lakóépületeknél minden lakás után legalább egy személygépkocsi elhelyezési lehetőségről kell telken belül gondoskodni.
- 2.2 A beépítési mód és az újonnan kialakítható, illetve telekredezéssel kialakítható építési telek méretei: (SZÉSZ 57-58. §)
- beépítési mód: szabadonálló általános
 - telekterület: legalább 2000 m²,
 - telekszélesség: legalább 30 m
 - telekmélység legalább 40 m.
- 2.3 A beépítettség és zöldfelületi fedettség mértéke (SZÉSZ 60-61. §)
- legnagyobb megengedett beépítettség: 40%
 - előírt legkisebb zöldfelületi fedettség: 45%
- 2.4 Épületmagasság: (SZÉSZ 62. §)
- legfeljebb 12,5 m

Vi-21-52663

1. Rendeltetési előírások (SZÉSZ 39. §):

Vegyes intézményi építési övezet. Ennek megfelelően

- A terület települési szintű, illetve regionális és országos szerepkörű intézmények elhelyezésére szolgál.
- A területen az OTÉK 32.§ szerinti építményeken túlmenően, az OTÉK 17. § (2), (3) bekezdésében foglalt előírások szerinti épületek helyezhetők el.
- A területen lakások újonnan kizárólag az I. emeleten és az I. emelet feletti szinteken létesíthetők. Az épületben kialakítható összes lakó-szintterület azonban nem lépheti túl az összes szintterület 75%-át.

2. Építési előírások

- 2.1 Építési karakter: nem kialakult vegyes (SZÉSZ 51. § (1)-(2), 53. §): Ennek megfelelően
- Előkert: Ha a szabályozási tervlap előkertet nem jelöl, az előkert minimum 5,0 m.
 - Melléképületek nem helyezhető el.
 - Melléképítmények közül elhelyezhető
 - terepszint alatti építmény,
 - közmű becsatlakozási műtárgy,
 - hulladéktartály-tároló legfeljebb 2,0 m magasságig,
 - Újonnan épületek csak teljes közmű kiépítése esetén helyezhetők el.
 - Az OTÉK szerinti gépjármű-elhelyezési kötelezettség 50 %-át kell a telken belül biztosítani, de lakóépületeknél minden lakás után legalább egy személygépkocsi elhelyezési lehetőségről kell telken belül gondoskodni.
- 2.2 A beépítési mód és az újonnan kialakítható, illetve telekredezéssel kialakítható építési telek méretei: (SZÉSZ 57-58. §)
- beépítési mód: zártosorú
 - telekterület: legalább 180 m²,
 - telekszélesség: legalább
 - közbenső teleknél 6 m,
 - sarokteleknél 8 m
 - telekmélység legalább 15 m.
- 2.3 A beépítettség és zöldfelületi fedettség mértéke (SZÉSZ 60-61. §)
- legnagyobb megengedett beépítettség: 50%
 - előírt legkisebb zöldfelületi fedettség: 35%
- 2.4 Épületmagasság: (SZÉSZ 62. §)
- legfeljebb 6,0 m

Vi-21-52882

1. Rendelteségi előírások (SZÉSZ 39. §):

Vegyes intézményi építési övezet. Ennek megfelelően

- A terület települési szintű, illetve regionális és országos szerepkörű intézmények elhelyezésére szolgál.
- A területen az OTÉK 32.§ szerinti építményeken túlmenően, az OTÉK 17. § (2), (3) bekezdésében foglalt előírások szerinti épületek helyezhetők el.
- A területen lakások újonnan kizárólag az I. emeleten és az I. emelet feletti szinteken létesíthetők. Az épületben kialakítható összes lakó-szintterület azonban nem lépheti túl az összes szintterület 75%-át.

2. Építési előírások

2.1 Építési karakter: nem kialakult vegyes (SZÉSZ 51. § (1)-(2), 53. §): Ennek megfelelően

- Előkert: Ha a szabályozási tervlap előkertet nem jelöl, az előkert minimum 5,0 m.
- Melléképületek nem helyezhető el.
- Melléképítmények közül elhelyezhető
 - terepszint alatti építmény,
 - közmű becsatlakozási műtárgy,
 - hulladéktartály-tároló legfeljebb 2,0 m magasságig,
- Újonnan épületek csak teljes közmű kiépítése esetén helyezhetők el.
- Az OTÉK szerinti gépjármű-elhelyezési kötelezettség 50 %-át kell a telken belül biztosítani, de lakóépületeknél minden lakás után legalább egy személygépkocsi elhelyezési lehetőségről kell telken belül gondoskodni.

2.2 A beépítési mód és az újonnan kialakítható, illetve telekredezéssel kialakítható építési telek méretei: (SZÉSZ 57-58. §)

- beépítési mód: zárt sorú
- telekterület: legalább 180 m²,
- telekszélesség: legalább
 - közbelső teleknél 6 m,
 - sarokteleknél 8 m
- telekmélység legalább 15 m.

2.3 A beépítettség és zöldfelületi fedettség mértéke (SZÉSZ 60-61. §)

- legnagyobb megengedett beépítettség: 80%
- előírt legkisebb zöldfelületi fedettség: 10%

2.4 Épületmagasság: (SZÉSZ 62. §)

- legfeljebb 4,5 m

Vi-30-52660

1. Rendelteségi előírások (SZÉSZ 39. §):

Vegyes intézményi építési övezet. Ennek megfelelően

- A terület települési szintű, illetve regionális és országos szerepkörű intézmények elhelyezésére szolgál.
- A területen az OTÉK 32.§ szerinti építményeken túlmenően, az OTÉK 17. § (2), (3) bekezdésében foglalt előírások szerinti épületek helyezhetők el.
- A területen lakások újonnan kizárólag az I. emeleten és az I. emelet feletti szinteken létesíthetők. Az épületben kialakítható összes lakó-szintterület azonban nem lépheti túl az összes szintterület 75%-át.

2. Építési előírások

2.1 Építési karakter kialakult városi-zárt (SZÉSZ 51. § (1), (3), 54. §): Ennek megfelelően

- Előkert: szükségességét és méretét a kialakult adottságok figyelembevételével kell meghatározni,
- Melléképületek közül elhelyezhető:
 - járműtároló,
 - kiskereskedelmi üzlet,
 - műterem
- Melléképítmények közül elhelyezhető
 - terepszint alatti építmény,
 - közmű becsatlakozási műtárgy,
 - hulladéktartály-tároló legfeljebb 2,0 m magasságig,
- Újonnan épületek csak teljes közmű kiépítése esetén helyezhetők el.
- Az OTÉK szerinti gépjármű-elhelyezési kötelezettség 50 %-át kell a telken belül biztosítani, de lakóépületeknél minden lakás után legalább egy személygépkocsi elhelyezési lehetőségről kell telken belül gondoskodni.

2.2 A beépítési mód és az újonnan kialakítható, illetve telekredezéssel kialakítható építési telek méretei: (SZÉSZ 57-58. §)

- beépítési mód: zárt sorú,
- telekterület: legalább 180 m²,
- telekszélesség:
 - közbelső teleknél legalább 6 m,
 - sarokteleknél legalább 8 m,
- telekmélység legalább 15 m.

2.3 A beépítettség és zöldfelületi fedettség mértéke (SZÉSZ 60-61. §)

- legnagyobb megengedett beépítettség: 50%

- előírt legkisebb zöldfelületi fedettség: 35%
- 2.4 Épületmagasság: (SZÉSZ 62. §) adottságtól függő, kialakult.

Vi-30-52770

1. Rendeltetési előírások (SZÉSZ 39. §):

Vegyes intézményi építési övezet. Ennek megfelelően

- A terület települési szintű, illetve regionális és országos szerepkörű intézmények elhelyezésére szolgál.
- A területen az OTÉK 32.§ szerinti építményeken túlmenően, az OTÉK 17. § (2), (3) bekezdésében foglalt előírások szerinti épületek helyezhetők el.
- A területen lakások újonnan kizárólag az I. emeleten és az I. emelet feletti szinteken létesíthetők. Az épületben kialakítható összes lakó-szintterület azonban nem lépheti túl az összes szintterület 75%-át.

2. Építési előírások

2.1 Építési karakter kialakult városi-zárt (SZÉSZ 51. § (1), (3), 54. §): Ennek megfelelően

- Előkert: szükségességét és méretét a kialakult adottságok figyelembevételével kell meghatározni,
- Melléképületek közül elhelyezhető:
 - járműtároló,
 - kiskereskedelmi üzlet,
 - műterem
- Melléképítmények közül elhelyezhető
 - terepszint alatti építmény,
 - közmű becsatlakozási műtárgy,
 - hulladéktartály-tároló legfeljebb 2,0 m magasságig,

-- Újonnan épületek csak teljes közmű kiépítése esetén helyezhetők el.

-- Az OTÉK szerinti gépjármű-elhelyezési kötelezettség 50 %-át kell a telken belül biztosítani, de lakóépületeknél minden lakás után legalább egy személygépkocsi elhelyezési lehetőségről kell telken belül gondoskodni.

2.2 A beépítési mód és az újonnan kialakítható, illetve telekredezéssel kialakítható építési telek méretei: (SZÉSZ 57-58. §)

- beépítési mód: zárt sorú,
- telekterület: legalább 180 m²,
- telekszélesség:
 - közbenső teleknél legalább 6 m,
 - sarokteleknél legalább 8 m,
- telekmélység legalább 15 m.

2.3 A beépítettség és zöldfelületi fedettség mértéke (SZÉSZ 60-61. §)

- legnagyobb megengedett beépítettség: 60%
- előírt legkisebb zöldfelületi fedettség: 25%

2.4 Épületmagasság: (SZÉSZ 62. §) adottságtól függő, kialakult.

Vi-31-24665

1. Rendeltetési előírások (SZÉSZ 39. §):

Vegyes intézményi építési övezet. Ennek megfelelően

- A terület települési szintű, illetve regionális és országos szerepkörű intézmények elhelyezésére szolgál.
- A területen az OTÉK 32.§ szerinti építményeken túlmenően, az OTÉK 17. § (2), (3) bekezdésében foglalt előírások szerinti épületek helyezhetők el.
- A területen lakások újonnan kizárólag az I. emeleten és az I. emelet feletti szinteken létesíthetők. Az épületben kialakítható összes lakó-szintterület azonban nem lépheti túl az összes szintterület 75%-át.

2. Építési előírások

2.1 Építési karakter: nem kialakult városi-zárt (SZÉSZ 51. § (1)-(2), 54. §): Ennek megfelelően

- Előkert: Ha a szabályozási tervlap előkertet nem jelöl az előkert nem létesíthető.
- Melléképületek közül elhelyezhető:
 - járműtároló,
 - kiskereskedelmi üzlet,
 - műterem
- Melléképítmények közül elhelyezhető
 - terepszint alatti építmény,
 - közmű becsatlakozási műtárgy,
 - hulladéktartály-tároló legfeljebb 2,0 m magasságig,
 - önálló -- épülettől különálló -- kirakatszekrény,
 - kerti építmény,
 - építménynek minősülő szabadonálló antennatartó szerkezet, zászlótartó oszlop.

-- Újonnan épületek csak teljes közmű kiépítése esetén helyezhetők el.

-- Az OTÉK szerinti gépjármű-elhelyezési kötelezettség 50 %-át kell a telken belül biztosítani, de lakóépületeknél minden lakás után legalább egy személygépkocsi elhelyezési lehetőségről kell telken belül gondoskodni.

- 2.2 A beépítési mód és az újonnan kialakítható, illetve telekredezéssel kialakítható építési telek méretei: (SZÉSZ 57-58. §)
- beépítési mód: szabadonálló általános,
 - telekterület: legalább 500 m²,
 - telekszélesség legalább:
 - közbenső teleknél 14 m,
 - sarokteleknél 16 m,
 - telekmélység legalább 25 m.
- 2.3 A beépítettség és zöldfelületi fedettség mértéke (SZÉSZ 60-61. §)
- legnagyobb megengedett beépítettség: 50%
 - előírt legkisebb zöldfelületi fedettség: 35%
- 2.4 Épületmagasság: (SZÉSZ 62. §)
- legalább 5,0 m
 - legfeljebb 10,5 m

Vi-31-53554

1. Rendeltetési előírások (SZÉSZ 39. §):

Vegyes intézményi építési övezet. Ennek megfelelően

- A terület települési szintű, illetve regionális és országos szerepkörű intézmények elhelyezésére szolgál.
- A területen az OTÉK 32.§ szerinti építményeken túlmenően, az OTÉK 17. § (2), (3) bekezdésében foglalt előírások szerinti épületek helyezhetők el.
- A területen lakások újonnan kizárólag az I. emeleten és az I. emelet feletti szinteken létesíthetők. Az épületben kialakítható összes lakó-szintterület azonban nem lépheti túl az összes szintterület 75%-át.

2. Építési előírások

2.1 Építési karakter: nem kialakult városi-zárt (SZÉSZ 51. § (1)-(2), 54. §): Ennek megfelelően

-- Előkert: Ha a szabályozási tervlap előkertet nem jelöl az előkert nem létesíthető.

-- Melléképületek közül elhelyezhető:

- járműtároló,
- kiskereskedelmi üzlet,
- műterem

-- Melléképítmények közül elhelyezhető

- terepszint alatti építmény,
- közmű becsatlakozási műtárgy,
- hulladéktartály-tároló legfeljebb 2,0 m magasságig,
- önálló -- épülettől különálló -- kirakatszekrény,
- kerti építmény,
- építménynek minősülő szabadonálló antennatartó szerkezet, zászlótartó oszlop.

-- Újonnan épületek csak teljes közmű kiépítése esetén helyezhetők el.

-- Az OTÉK szerinti gépjármű-elhelyezési kötelezettség 50 %-át kell a telken belül biztosítani, de lakóépületeknél minden lakás után legalább egy személygépkocsi elhelyezési lehetőségről kell telken belül gondoskodni.

2.2 A beépítési mód és az újonnan kialakítható, illetve telekredezéssel kialakítható építési telek méretei: (SZÉSZ 57-58. §)

- beépítési mód: zárt sorú,
- telekterület: legalább 360 m²,
- telekszélesség legalább:
 - közbenső teleknél 10 m,
 - sarokteleknél 12 m,
- telekmélység legalább 25 m.

2.3 A beépítettség és zöldfelületi fedettség mértéke (SZÉSZ 60-61. §)

- legnagyobb megengedett beépítettség: 40%
- előírt legkisebb zöldfelületi fedettség: 45%

2.4 Épületmagasság: (SZÉSZ 62. §)

- legfeljebb 7,5 m

Vi-31-53555

1. Rendeltetési előírások (SZÉSZ 39. §):

Vegyes intézményi építési övezet. Ennek megfelelően

- A terület települési szintű, illetve regionális és országos szerepkörű intézmények elhelyezésére szolgál.
- A területen az OTÉK 32.§ szerinti építményeken túlmenően, az OTÉK 17. § (2), (3) bekezdésében foglalt előírások szerinti épületek helyezhetők el.
- A területen lakások újonnan kizárólag az I. emeleten és az I. emelet feletti szinteken létesíthetők. Az épületben kialakítható összes lakó-szintterület azonban nem lépheti túl az összes szintterület 75%-át.

2. Építési előírások

2.1 Építési karakter: nem kialakult városi-zárt (SZÉSZ 51. § (1)-(2), 54. §): Ennek megfelelően

- Előkert: Ha a szabályozási tervlap előkertet nem jelöl az előkert nem létesíthető.
 - Melléképületek közül elhelyezhető:
 - járműtároló,
 - kiskereskedelmi üzlet,
 - műterem
 - Melléképítmények közül elhelyezhető
 - terepszint alatti építmény,
 - közmű becsatlakozási műtárgy,
 - hulladéktartály-tároló legfeljebb 2,0 m magasságig,
 - önálló -- épülettől különálló -- kirakatszekrény,
 - kerti építmény,
 - építménynek minősülő szabadonálló antennatartó szerkezet, zászlótartó oszlop.
 - Újonnan épületek csak teljes közmű kiépítése esetén helyezhetők el.
 - Az OTÉK szerinti gépjármű-elhelyezési kötelezettség 50 %-át kell a telken belül biztosítani, de lakóépületeknél minden lakás után legalább egy személygépkocsi elhelyezési lehetőségről kell telken belül gondoskodni.
- 2.2 A beépítési mód és az újonnan kialakítható, illetve telekreendezéssel kialakítható építési telek méretei: (SZÉSZ 57-58. §)
- beépítési mód: zárt sorú,
 - telekterület: legalább 360 m²,
 - telekszélesség legalább:
 - közbenső teleknél 10 m,
 - sarokteleknél 12 m,
 - telekmélység legalább 25 m.
- 2.3 A beépítettség és zöldfelületi fedettség mértéke (SZÉSZ 60-61. §)
- legnagyobb megengedett beépítettség: 40%
 - előírt legkisebb zöldfelületi fedettség: 45%
- 2.4 Épületmagasság: (SZÉSZ 62. §)
- legalább 5,0 m
 - legfeljebb 10,5 m

Vi-31-53664

1. Rendeltetési előírások (SZÉSZ 39. §):

Vegyes intézményi építési övezet. Ennek megfelelően

- A terület települési szintű, illetve regionális és országos szerepkörű intézmények elhelyezésére szolgál.
- A területen az OTÉK 32.§ szerinti építményeken túlmenően, az OTÉK 17. § (2), (3) bekezdésében foglalt előírások szerinti épületek helyezhetők el.
- A területen lakások újonnan kizárólag az I. emeleten és az I. emelet feletti szinteken létesíthetők. Az épületben kialakítható összes lakó-szintterület azonban nem lépheti túl az összes szintterület 75%-át.

2. Építési előírások

2.1 Építési karakter: nem kialakult városi-zárt (SZÉSZ 51. § (1)-(2), 54. §): Ennek megfelelően

- Előkert: Ha a szabályozási tervlap előkertet nem jelöl az előkert nem létesíthető.
 - Melléképületek közül elhelyezhető:
 - járműtároló,
 - kiskereskedelmi üzlet,
 - műterem
 - Melléképítmények közül elhelyezhető
 - terepszint alatti építmény,
 - közmű becsatlakozási műtárgy,
 - hulladéktartály-tároló legfeljebb 2,0 m magasságig,
 - önálló -- épülettől különálló -- kirakatszekrény,
 - kerti építmény,
 - építménynek minősülő szabadonálló antennatartó szerkezet, zászlótartó oszlop.
 - Újonnan épületek csak teljes közmű kiépítése esetén helyezhetők el.
 - Az OTÉK szerinti gépjármű-elhelyezési kötelezettség 50 %-át kell a telken belül biztosítani, de lakóépületeknél minden lakás után legalább egy személygépkocsi elhelyezési lehetőségről kell telken belül gondoskodni.
- 2.2 A beépítési mód és az újonnan kialakítható, illetve telekreendezéssel kialakítható építési telek méretei: (SZÉSZ 57-58. §)
- beépítési mód: zárt sorú,
 - telekterület: legalább 360 m²,
 - telekszélesség legalább:
 - közbenső teleknél 10 m,
 - sarokteleknél 12 m,
 - telekmélység legalább 25 m.
- 2.3 A beépítettség és zöldfelületi fedettség mértéke (SZÉSZ 60-61. §)

- legnagyobb megengedett beépítettség: 50%
 - előírt legkisebb zöldfelületi fedettség: 35%
- 2.4 Épületmagasság: (SZÉSZ 62. §)
- legfeljebb 7,5 m

Vi-41-25774

1. Rendeltetési előírások (SZÉSZ 59. §):

Vegyes intézményi építési övezet. Ennek megfelelően

- A terület települési szintű, illetve regionális és országos szerepkörű intézmények elhelyezésére szolgál.
- A területen az OTÉK 32.§ szerinti építményeken túlmenően, az OTÉK 17. § (2), (3) bekezdésében foglalt előírások szerinti épületek helyezhetők el.
- A területen lakások újonnan kizárólag az I. emeleten és az I. emelet feletti szinteken létesíthetők. Az épületben kialakítható összes lakó-szintterület azonban nem lépheti túl az összes szintterület 75%-át.

2. Építési előírások

2.1 Építési karakter: nem kialakult kertés (SZÉSZ 51. § (1), (2), 55. §): Ennek megfelelően

- Előkert: Ha a szabályozási tervlap előkertet nem jelöl 5,0 m.
- Melléképületek közül elhelyezhető:
 - járműtároló,
 - kiskereskedelmi üzlet,
 - árusító pavilon,
 - barkácsműhely,
 - kisipari műhely,
 - háztartási tároló,
 - üvegház,
- Melléképítmények közül elhelyezhető
 - terepszint alatti építmény,
 - közmű becsatlakozási műtárgy,
 - hulladékartály-tároló legfeljebb 2,0 m magasságig,
 - önálló -- épülettől különálló -- kirakatszekrény,
 - kerti építmény,
 - építménynek minősülő szabadonálló antennatartó szerkezet, zászlótartó oszlop.
- Beépítetlen telken újonnan épület csak az utcavonal felé eső építési hely határán helyezhető el.
- Újonnan épületek csak teljes közmű kiépítése esetén helyezhetők el.
- Az OTÉK szerinti gépjármű-elhelyezési kötelezettség 100 %-át kell a telken belül biztosítani.

2.2 A beépítési mód és az újonnan kialakítható, illetve telekrendezéssel kialakítható építési telek méretei: (SZÉSZ 57-58. §)

- beépítési mód: szabadonálló általános,
- telekterület: legalább 720 m²,
- telekszélesség:
 - közbenső teleknél legalább 18 m,
 - sarokteleknél legalább 20 m,
- telekmélység legalább 30 m.

2.3 A beépítettség és zöldfelületi fedettség mértéke (SZÉSZ 60-61. §)

- legnagyobb megengedett beépítettség: 60%
- előírt legkisebb zöldfelületi fedettség: 25%

2.4 Épületmagasság: (SZÉSZ 62. §)

- legfeljebb 7,5 m.

Vi-41-34442

1. Rendeltetési előírások (SZÉSZ 39. §):

Vegyes intézményi építési övezet. Ennek megfelelően

- A terület települési szintű, illetve regionális és országos szerepkörű intézmények elhelyezésére szolgál.
- A területen az OTÉK 32.§ szerinti építményeken túlmenően, az OTÉK 17. § (2), (3) bekezdésében foglalt előírások szerinti épületek helyezhetők el.
- A területen lakások újonnan kizárólag az I. emeleten és az I. emelet feletti szinteken létesíthetők. Az épületben kialakítható összes lakó-szintterület azonban nem lépheti túl az összes szintterület 75%-át.

2. Építési előírások

2.1 Építési karakter: nem kialakult kertés (SZÉSZ 51. § (1), (2), 55. §): Ennek megfelelően

- Előkert: Ha a szabályozási tervlap előkertet nem jelöl 5,0 m.
- Melléképületek közül elhelyezhető:
 - járműtároló,
 - kiskereskedelmi üzlet,
 - árusító pavilon,
 - barkácsműhely,

- kisipari műhely,
- háztartási tároló,
- üvegház,
- Melléképítmények közül elhelyezhető
 - terepszint alatti építmény,
 - közmű becsatlakozási műtárgy,
 - hulladékartály-tároló legfeljebb 2,0 m magasságig,
 - önálló -- épülettől különálló -- kirakatszekrény,
 - kerti építmény,
 - építménynek minősülő szabadonálló antennatartó szerkezet, zászlótartó oszlop.
- Beépítetlen telken újonnan épület csak az utcavonal felé eső építési hely határán helyezhető el.
- Újonnan épületek csak teljes közmű kiépítése esetén helyezhetők el.
- Az OTÉK szerinti gépjármű-elhelyezési kötelezettség 100 %-át kell a telken belül biztosítani.
- 2.2 A beépítési mód és az újonnan kialakítható, illetve telekredezéssel kialakítható építési telek méretei: (SZÉSZ 57-58. §)
 - beépítési mód: oldalhatáron álló,
 - telekterület: legalább 500 m²,
 - telekszélesség legalább:
 - közbenső teleknél 12 m,
 - sarokteleknél 14 m,
 - telekmélység legalább 25 m.
- 2.3 A beépítettség és zöldfelületi fedettség mértéke (SZÉSZ 60-61. §)
 - legnagyobb megengedett beépítettség: 30%
 - előírt legkisebb zöldfelületi fedettség: 55%
- 2.4 Épületmagasság: (SZÉSZ 62. §)
 - legfeljebb 4,5 m.

Vi-41-35332

1. Rendeltetési előírások (SZÉSZ 39. §):

Vegyes intézményi építési övezet. Ennek megfelelően

- A terület települési szintű, illetve regionális és országos szerepkörű intézmények elhelyezésére szolgál.
- A területen az OTÉK 32.§ szerinti építményeken túlmenően, az OTÉK 17. § (2), (3) bekezdésében foglalt előírások szerinti épületek helyezhetők el.
- A területen lakások újonnan kizárólag az I. emeleten és az I. emelet feletti szinteken létesíthetők. Az épületben kialakítható összes lakó-szintterület azonban nem lépheti túl az összes szintterület 75%-át.

2. Építési előírások

2.1 Építési karakter: nem kialakult kertés (SZÉSZ 51. § (1), (2), 55. §): Ennek megfelelően

-- Előkert: Ha a szabályozási tervlap előkertet nem jelöl 5,0 m.

-- Melléképületek közül elhelyezhető:

- járműtároló,
- kiskereskedelmi üzlet,
- árusító pavilon,
- barkácsműhely,
- kisipari műhely,
- háztartási tároló,
- üvegház,

-- Melléképítmények közül elhelyezhető

- közmű becsatlakozási műtárgy,
- hulladékartály-tároló legfeljebb 2,0 m magasságig,
- önálló -- épülettől különálló -- kirakatszekrény,
- kerti építmény,
- építménynek minősülő szabadonálló antennatartó szerkezet, zászlótartó oszlop.

-- Beépítetlen telken újonnan épület csak az utcavonal felé eső építési hely határán helyezhető el.

-- Újonnan épületek csak teljes közmű kiépítése esetén helyezhetők el.

-- Az OTÉK szerinti gépjármű-elhelyezési kötelezettség 100 %-át kell a telken belül biztosítani.

2.2 A beépítési mód és az újonnan kialakítható, illetve telekredezéssel kialakítható építési telek méretei: (SZÉSZ 57-58. §)

-- beépítési mód: oldalhatáron álló,

-- telekterület: legalább 720 m²,

-- telekszélesség legalább:

- közbenső teleknél 14 m,
- sarokteleknél 16 m,

-- telekmélység legalább 30 m.

2.3 A beépítettség és zöldfelületi fedettség mértéke (SZÉSZ 60-61. §)

- legnagyobb megengedett beépítettség: 25%
 - előírt legkisebb zöldfelületi fedettség: 60%
- 2.4 Épületmagasság: (SZÉSZ 62. §)
- legfeljebb 4,5 m.

Vi-41-37332

1. Rendeltetési előírások (SZÉSZ 39. §):

Vegyes intézményi építési övezet. Ennek megfelelően

- A terület települési szintű, illetve regionális és országos szerepkörű intézmények elhelyezésére szolgál.
- A területen az OTÉK 32.§ szerinti építményeken túlmenően, az OTÉK 17. § (2), (3) bekezdésében foglalt előírások szerinti épületek helyezhetők el.
- A területen lakások újonnan kizárólag az I. emeleten és az I. emelet feletti szinteken létesíthetők. Az épületben kialakítható összes lakó-szintterület azonban nem lépheti túl az összes szintterület 75%-át.

2. Építési előírások

2.1 Építési karakter: nem kialakult kertés (SZÉSZ 51. § (1), (2), 55. §): Ennek megfelelően

- Előkert: Ha a szabályozási tervlap előkertet nem jelöl 5,0 m.
- Melléképületek közül elhelyezhető:
 - járműtároló,
 - kiskereskedelmi üzlet,
 - árusító pavilon,
 - barkácsműhely,
 - kisipari műhely,
 - háztartási tároló,
 - üvegház,
- Melléképítmények közül elhelyezhető
 - terepszint alatti építmény,
 - közmű becsatlakozási műtárgy,
 - hulladékartály-tároló legfeljebb 2,0 m magasságig,
 - önálló -- épülettől különálló -- kirakatszekrény,
 - kerti építmény,
 - építménynek minősülő szabadonálló antennatartó szerkezet, zászlótartó oszlop.
- Beépítetlen telken újonnan épület csak az utcavonal felé eső építési hely határán helyezhető el.
- Újonnan épületek csak teljes közmű kiépítése esetén helyezhetők el.
- Az OTÉK szerinti gépjármű-elhelyezési kötelezettség 100 %-át kell a telken belül biztosítani.

2.2 A beépítési mód és az újonnan kialakítható, illetve telekrendezéssel kialakítható építési telek méretei: (SZÉSZ 57-58. §)

- beépítési mód: oldalhatáron álló,
- telekterület: legalább 1000 m²,
- telekszélesség legalább:
 - közbenső teleknél 16 m,
 - sarokteleknél 18 m,
- telekmélység legalább 35 m.

2.3 A beépítettség és zöldfelületi fedettség mértéke (SZÉSZ 60-61. §)

- legnagyobb megengedett beépítettség: 25%
- előírt legkisebb zöldfelületi fedettség: 60%

2.4 Épületmagasság: (SZÉSZ 62. §)

- legfeljebb 4,5 m.

Kereskedelmi, szolgáltató terület**Gksz-20-05550**

1. Rendeltetési előírások (SZÉSZ 40. §):

Kereskedelmi, szolgáltató, gazdasági építési övezet. Ennek megfelelően:

- A terület nem jelentős zavaró hatású gazdasági tevékenységi célokat szolgáló telephelyek, épületek befogadására kijelölt terület.
- A területen lakó rendeltetésű épület nem helyezhető el, de a gazdasági tevékenységi célú épületen belül a tulajdonos, a használó és a személyzet számára szolgáló lakás kialakítható.
- A területen a környező gazdasági funkciót kiszolgáló szállás jellegű épület elhelyezhető önállóan is.

2. Építési előírások

2.1 Építési karakter: kialakult vegyes (SZÉSZ 51. §(1), (3), 53. §): Ennek megfelelően

- Előkert: az előkert szükségességét és mértékét az adottságok figyelembe vételével kell meghatározni.
- Melléképület nem építhető.
- Melléképítmények közül elhelyezhető:

- terepszint alatti építmény,
 - közmű becsatlakozási műtárgy,
 - hulladékártály-tároló legfeljebb 2,0 m magasságig,
 - önálló -- épülettől különálló -- kirakatszekrény,
 - kerti építmény,
 - építménynek minősülő szabadonálló antennatartó szerkezet, zászlótartó oszlop.
- Újonnan épületek csak teljes közmű kiépítése esetén helyezhetők el.
- Az OTÉK szerinti gépjármű-elhelyezési kötelezettség 50 %-át kell a telken belül biztosítani, de minden lakás után legalább egy személygépkocsi elhelyezési lehetőségéről kell telken belül gondoskodni.
- 2.2 A beépítési mód és az újonnan kialakítható, illetve telekredezéssel kialakítható építési telek méretei: (SZÉSZ 57-58. §)
- beépítési mód: az adottságok figyelembe vételével szabadonálló – általános, vagy zártosorú lehet,
- telekterület: legalább 720 m²,
- telekszélesség:
- szabadonálló általános beépítési mód esetén:
 - közbenső teleknél legalább 14 m,
 - sarokteleknél legalább 16 m,
 - zártosorú beépítési mód esetén:
 - közbenső teleknél legalább 10 m,
 - sarokteleknél legalább 12 m,
- telekmélység legalább 25 m.
- 2.3 A beépítettség és zöldfelületi fedettség mértéke (SZÉSZ 60-61. §)
- legnagyobb megengedett beépítettség: 40%
- előírt legkisebb zöldfelületi fedettség: 40%
- 2.4 Épületmagasság: (SZÉSZ 62. §) kialakult, adottságtól függő.

Gksz-21-17333

1. Rendeltetési előírások (SZÉSZ 40. §):

Kereskedelmi, szolgáltató, gazdasági építési övezet. Ennek megfelelően:

- A terület nem jelentős zavaró hatású gazdasági tevékenységi célokot szolgáló telephelyek, épületek befogadására kijelölt terület.
- A területen lakó rendeltetésű épület nem helyezhető el, de a gazdasági tevékenységi célú épületen belül a tulajdonos, a használó és a személyzet számára szolgáló lakás kialakítható.
- A területen a környező gazdasági funkciót kiszolgáló szállás jellegű épület elhelyezhető önállóan is.

2. Építési előírások

2.1 Építési karakter: nem kialakult vegyes (SZÉSZ 51. § (1)-(2), 53. §): Ennek megfelelően

- Előkert: Ha a szabályozási tervlap előkertet nem jelöl, az előkert minimum 5,0 m.
- Melléképületek nem helyezhetők el.
- Melléképítmények közül elhelyezhető
 - terepszint alatti építmény,
 - közmű becsatlakozási műtárgy,
 - hulladékártály-tároló legfeljebb 2,0 m magasságig,
 - önálló -- épülettől különálló -- kirakatszekrény,
 - kerti építmény,
 - építménynek minősülő szabadonálló antennatartó szerkezet, zászlótartó oszlop.
- Újonnan épületek csak teljes közmű kiépítése esetén helyezhetők el.
- Az OTÉK szerinti gépjármű-elhelyezési kötelezettség 50 %-át kell a telken belül biztosítani, de minden lakás után legalább egy személygépkocsi elhelyezési lehetőségéről kell telken belül gondoskodni.

2.2 A beépítési mód és az újonnan kialakítható, illetve telekredezéssel kialakítható építési telek méretei: (SZÉSZ 57-58. §)

- beépítési mód: szabadonálló telepszerű
- telekterület: legalább 1000 m²,
- telekszélesség: legalább 20 m.
- telekmélység legalább 35 m.

2.3 A beépítettség és zöldfelületi fedettség mértéke (SZÉSZ 60-61. §)

- legnagyobb megengedett beépítettség: 25%
- előírt legkisebb zöldfelületi fedettség: 55%

2.4 Épületmagasság: (SZÉSZ 62. §)

- legfeljebb 6,0 m

Gksz-21-17553

1. Rendeltetési előírások (SZÉSZ 40. §):

Kereskedelmi, szolgáltató, gazdasági építési övezet. Ennek megfelelően:

- A terület nem jelentős zavaró hatású gazdasági tevékenységi célokat szolgáló telephelyek, épületek befogadására kijelölt terület.
- A területen lakó rendeltetésű épület nem helyezhető el, de a gazdasági tevékenységi célú épületen belül a tulajdonos, a használó és a személyzet számára szolgáló lakás kialakítható.
- A területen a környező gazdasági funkciót kiszolgáló szállás jellegű épület elhelyezhető önállóan is.

2. Építési előírások

2.1 Építési karakter: nem kialakult vegyes (SZÉSZ 51. § (1)-(2), 53. §): Ennek megfelelően

- Előkert: Ha a szabályozási tervlap előkertet nem jelöl, az előkert minimum 5,0 m.
- Melléképületek nem helyezhetők el.
- Melléképítmények közül elhelyezhető
 - terepszint alatti építmény,
 - közmű becsatlakozási műtárgy,
 - hulladéktartály-tároló legfeljebb 2,0 m magasságig,
 - önálló -- épülettől különálló -- kirakatszekrény,
 - kerti építmény,
 - építménynek minősülő szabadonálló antennatartó szerkezet, zászlótartó oszlop.

-- Újjonnan épületek csak teljes közmű kiépítése esetén helyezhetők el.

-- Az OTÉK szerinti gépjármű-elhelyezési kötelezettség 50 %-át kell a telken belül biztosítani, de minden lakás után legalább egy személygépkocsi elhelyezési lehetőségéről kell telken belül gondoskodni.

2.2 A beépítési mód és az újonnan kialakítható, illetve telekredezéssel kialakítható építési telek méretei: (SZÉSZ 57-58. §)

- beépítési mód: szabadonálló telepszerű
- telekterület: legalább 1000 m²,
- telekszélesség: legalább 20 m.
- telekmélység legalább 35 m.

2.3 A beépítettség és zöldfelületi fedettség mértéke (SZÉSZ 60-61. §)

- legnagyobb megengedett beépítettség: 40%
- előírt legkisebb zöldfelületi fedettség: 40%

2.4 Épületmagasság: (SZÉSZ 62. §)

- legfeljebb 6,0 m

Gksz-21-17555

1. Rendeltetési előírások (SZÉSZ 40. §):

Kereskedelmi, szolgáltató, gazdasági építési övezet. Ennek megfelelően:

- A terület nem jelentős zavaró hatású gazdasági tevékenységi célokat szolgáló telephelyek, épületek befogadására kijelölt terület.
- A területen lakó rendeltetésű épület nem helyezhető el, de a gazdasági tevékenységi célú épületen belül a tulajdonos, a használó és a személyzet számára szolgáló lakás kialakítható.
- A területen a környező gazdasági funkciót kiszolgáló szállás jellegű épület elhelyezhető önállóan is.

2. Építési előírások

2.1 Építési karakter: nem kialakult vegyes (SZÉSZ 51. § (1)-(2), 53. §): Ennek megfelelően

- Előkert: Ha a szabályozási tervlap előkertet nem jelöl, az előkert minimum 5,0 m.
- Melléképületek nem helyezhetők el.
- Melléképítmények közül elhelyezhető
 - terepszint alatti építmény,
 - közmű becsatlakozási műtárgy,
 - hulladéktartály-tároló legfeljebb 2,0 m magasságig,
 - önálló -- épülettől különálló -- kirakatszekrény,
 - kerti építmény,
 - építménynek minősülő szabadonálló antennatartó szerkezet, zászlótartó oszlop.

-- Újjonnan épületek csak teljes közmű kiépítése esetén helyezhetők el.

-- Az OTÉK szerinti gépjármű-elhelyezési kötelezettség 50 %-át kell a telken belül biztosítani, de minden lakás után legalább egy személygépkocsi elhelyezési lehetőségéről kell telken belül gondoskodni.

2.2 A beépítési mód és az újonnan kialakítható, illetve telekredezéssel kialakítható építési telek méretei: (SZÉSZ 57-58. §)

- beépítési mód: szabadonálló telepszerű
- telekterület: legalább 1000 m²,
- telekszélesség: legalább 20 m.
- telekmélység legalább 35 m.

2.3 A beépítettség és zöldfelületi fedettség mértéke (SZÉSZ 60-61. §)

- legnagyobb megengedett beépítettség: 40%
- előírt legkisebb zöldfelületi fedettség: 40%

2.4 Épületmagasság: (SZÉSZ 62. §)

- legfeljebb 10,5 m

Gksz-21-18555

1. Rendeltetési előírások (SZÉSZ 40. §):

Kereskedelmi, szolgáltató, gazdasági építési övezet. Ennek megfelelően:

- A terület nem jelentős zavaró hatású gazdasági tevékenységi célokat szolgáló telephelyek, épületek befogadására kijelölt terület.
- A területen lakó rendeltetésű épület nem helyezhető el, de a gazdasági tevékenységi célú épületen belül a tulajdonos, a használó és a személyzet számára szolgáló lakás kialakítható.
- A területen a környező gazdasági funkciót kiszolgáló szállás jellegű épület elhelyezhető önállóan is.

2. Építési előírások

2.1 Építési karakter: nem kialakult vegyes (SZÉSZ 51. § (1)-(2), 53. §): Ennek megfelelően

- Előkert: Ha a szabályozási tervlap előkertet nem jelöl, az előkert minimum 5,0 m.
- Melléképületek nem helyezhetők el.
- Melléképítmények közül elhelyezhető
 - terepszint alatti építmény,
 - közmű becsatlakozási műtárgy,
 - hulladéktartály-tároló legfeljebb 2,0 m magasságig,
 - önálló -- épülettől különálló -- kirakatszekrény,
 - kerti építmény,
 - építménynek minősülő szabadonálló antennatartó szerkezet, zászlótartó oszlop.
- Újonnan épületek csak teljes közmű kiépítése esetén helyezhetők el.
- Az OTÉK szerinti gépjármű-elhelyezési kötelezettség 50 %-át kell a telken belül biztosítani, de minden lakás után legalább egy személygépkocsi elhelyezési lehetőségről kell telken belül gondoskodni.

2.2 A beépítési mód és az újonnan kialakítható, illetve telekredezéssel kialakítható építési telek méretei: (SZÉSZ 57-58. §)

- beépítési mód: szabadonálló telepszerű
- telekterület: legalább 2000 m²,
- telekszélesség: legalább 35 m.
- telekmélység legalább 40 m.

2.3 A beépítettség és zöldfelületi fedettség mértéke (SZÉSZ 60-61. §)

- legnagyobb megengedett beépítettség: 40%
- előírt legkisebb zöldfelületi fedettség: 40%

2.4 Épületmagasság: (SZÉSZ 62. §)

- legfeljebb 10,5 m

Gksz-21-18664

1. Rendeltetési előírások (SZÉSZ 40. §):

Kereskedelmi, szolgáltató, gazdasági építési övezet. Ennek megfelelően:

- A terület nem jelentős zavaró hatású gazdasági tevékenységi célokat szolgáló telephelyek, épületek befogadására kijelölt terület.
- A területen lakó rendeltetésű épület nem helyezhető el, de a gazdasági tevékenységi célú épületen belül a tulajdonos, a használó és a személyzet számára szolgáló lakás kialakítható.
- A területen a környező gazdasági funkciót kiszolgáló szállás jellegű épület elhelyezhető önállóan is.

2. Építési előírások

2.1 Építési karakter: nem kialakult vegyes (SZÉSZ 51. § (1)-(2), 53. §): Ennek megfelelően

- Előkert: Ha a szabályozási tervlap előkertet nem jelöl, az előkert minimum 5,0 m.
- Melléképületek nem helyezhetők el.
- Melléképítmények közül elhelyezhető
 - terepszint alatti építmény,
 - közmű becsatlakozási műtárgy,
 - hulladéktartály-tároló legfeljebb 2,0 m magasságig,
 - önálló -- épülettől különálló -- kirakatszekrény,
 - kerti építmény,
 - építménynek minősülő szabadonálló antennatartó szerkezet, zászlótartó oszlop.
- Újonnan épületek csak teljes közmű kiépítése esetén helyezhetők el.
- Az OTÉK szerinti gépjármű-elhelyezési kötelezettség 50 %-át kell a telken belül biztosítani, de minden lakás után legalább egy személygépkocsi elhelyezési lehetőségről kell telken belül gondoskodni.

2.2 A beépítési mód és az újonnan kialakítható, illetve telekredezéssel kialakítható építési telek méretei: (SZÉSZ 57-58. §)

- beépítési mód: szabadonálló telepszerű
- telekterület: legalább 2000 m²,
- telekszélesség: legalább 35 m.
- telekmélység legalább 40 m.

2.3 A beépítettség és zöldfelületi fedettség mértéke (SZÉSZ 60-61. §)

- legnagyobb megengedett beépítettség: 50%
 - előírt legkisebb zöldfelületi fedettség: 30%
- 2.4 Épületmagasság: (SZÉSZ 62. §)
- legfeljebb 7,5 m

Gksz-21-18665

1. Rendeltetési előírások (SZÉSZ 40. §):

Kereskedelmi, szolgáltató, gazdasági építési övezet. Ennek megfelelően:

- A terület nem jelentős zavaró hatású gazdasági tevékenységi célokat szolgáló telephelyek, épületek befogadására kijelölt terület.
- A területen lakó rendeltetésű épület nem helyezhető el, de a gazdasági tevékenységi célú épületen belül a tulajdonos, a használó és a személyzet számára szolgáló lakás kialakítható.
- A területen a környező gazdasági funkciót kiszolgáló szállás jellegű épület elhelyezhető önállóan is.

2. Építési előírások

2.1 Építési karakter: nem kialakult vegyes (SZÉSZ 51. § (1)-(2), 53. §): Ennek megfelelően

- Előkert: Ha a szabályozási tervlap előkertet nem jelöl, az előkert minimum 5,0 m.
- Melléképületek nem helyezhetők el.
- Melléképítmények közül elhelyezhető
 - terepszint alatti építmény,
 - közmű becsatlakozási műtárgy,
 - hulladéktartály-tároló legfeljebb 2,0 m magasságig,
 - önálló -- épülettől különálló -- kirakatszekrény,
 - kerti építmény,
 - építménynek minősülő szabadonálló antennatartó szerkezet, zászlótartó oszlop.
- Újonnan épületek csak teljes közmű kiépítése esetén helyezhetők el.
- Az OTÉK szerinti gépjármű-elhelyezési kötelezettség 50 %-át kell a telken belül biztosítani, de minden lakás után legalább egy személygépkocsi elhelyezési lehetőségről kell telken belül gondoskodni.

2.2 A beépítési mód és az újonnan kialakítható, illetve telekredezéssel kialakítható építési telek méretei: (SZÉSZ 57-58. §)

- beépítési mód: szabadonálló telepszerű
- telekterület: legalább 2000 m²,
- telekszélesség: legalább 35 m.
- telekmélység legalább 40 m.

2.3 A beépítettség és zöldfelületi fedettség mértéke (SZÉSZ 60-61. §)

- legnagyobb megengedett beépítettség: 50%
- előírt legkisebb zöldfelületi fedettség: 30%

2.4 Épületmagasság: (SZÉSZ 62. §)

- legfeljebb 10,5 m

Gksz-21-18666

1. Rendeltetési előírások (SZÉSZ 40. §):

Kereskedelmi, szolgáltató, gazdasági építési övezet. Ennek megfelelően:

- A terület nem jelentős zavaró hatású gazdasági tevékenységi célokat szolgáló telephelyek, épületek befogadására kijelölt terület.
- A területen lakó rendeltetésű épület nem helyezhető el, de a gazdasági tevékenységi célú épületen belül a tulajdonos, a használó és a személyzet számára szolgáló lakás kialakítható.
- A területen a környező gazdasági funkciót kiszolgáló szállás jellegű épület elhelyezhető önállóan is.

2. Építési előírások

2.1 Építési karakter: nem kialakult vegyes (SZÉSZ 51. § (1)-(2), 53. §): Ennek megfelelően

- Előkert: Ha a szabályozási tervlap előkertet nem jelöl, az előkert minimum 5,0 m.
- Melléképületek nem helyezhetők el.
- Melléképítmények közül elhelyezhető
 - terepszint alatti építmény,
 - közmű becsatlakozási műtárgy,
 - hulladéktartály-tároló legfeljebb 2,0 m magasságig,
 - önálló -- épülettől különálló -- kirakatszekrény,
 - kerti építmény,
 - építménynek minősülő szabadonálló antennatartó szerkezet, zászlótartó oszlop.
- Újonnan épületek csak teljes közmű kiépítése esetén helyezhetők el.
- Az OTÉK szerinti gépjármű-elhelyezési kötelezettség 50 %-át kell a telken belül biztosítani, de minden lakás után legalább egy személygépkocsi elhelyezési lehetőségről kell telken belül gondoskodni.

2.2 A beépítési mód és az újonnan kialakítható, illetve telekredezéssel kialakítható építési telek méretei: (SZÉSZ 57-58. §)

- beépítési mód: szabadonálló telepszerű

- telekterület: legalább 2000 m²,
 - telekszélesség: legalább 35 m.
 - telekmélység legalább 40 m.
- 2.3 A beépítettség és zöldfelületi fedettség mértéke (SZÉSZ 60-61. §)
- legnagyobb megengedett beépítettség: 50%
 - előírt legkisebb zöldfelületi fedettség: 30%
- 2.4 Épületmagasság: (SZÉSZ 62. §)
- legfeljebb 12,5 m

Gksz-21-18776

1. Rendeltetési előírások (SZÉSZ 40. §):

Kereskedelmi, szolgáltató, gazdasági építési övezet. Ennek megfelelően:

- A terület nem jelentős zavaró hatású gazdasági tevékenységi célokat szolgáló telephelyek, épületek befogadására kijelölt terület.
- A területen lakó rendeltetésű épület nem helyezhető el, de a gazdasági tevékenységi célú épületen belül a tulajdonos, a használó és a személyzet számára szolgáló lakás kialakítható.
- A területen a környező gazdasági funkciót kiszolgáló szállás jellegű épület elhelyezhető önállóan is.

2. Építési előírások

2.1 Építési karakter: nem kialakult vegyes (SZÉSZ 51. § (1)-(2), 53. §): Ennek megfelelően

- Előkert: Ha a szabályozási tervlap előkertet nem jelöl, az előkert minimum 5,0 m.
- Melléképületek nem helyezhetők el.
- Melléképítmények közül elhelyezhető
 - terepszint alatti építmény,
 - közmű becsatlakozási műtárgy,
 - hulladéktartály-tároló legfeljebb 2,0 m magasságig,
 - önálló -- épülettől különálló -- kirakatszekrény,
 - kerti építmény,
 - építménynek minősülő szabadonálló antennatartó szerkezet, zászlótartó oszlop.
- Újonnan épületek csak teljes közmű kiépítése esetén helyezhetők el.
- Az OTÉK szerinti gépjármű-elhelyezési kötelezettség 50 %-át kell a telken belül biztosítani, de minden lakás után legalább egy személygépkocsi elhelyezési lehetőségéről kell telken belül gondoskodni.

2.2 A beépítési mód és az újonnan kialakítható, illetve telekrendezéssel kialakítható építési telek méretei: (SZÉSZ 57-58. §)

- beépítési mód: szabadonálló telepszerű
- telekterület: legalább 2000 m²,
- telekszélesség: legalább 35 m.
- telekmélység legalább 40 m.

2.3 A beépítettség és zöldfelületi fedettség mértéke (SZÉSZ 60-61. §)

- legnagyobb megengedett beépítettség: 60%
- előírt legkisebb zöldfelületi fedettség: 20%

2.4 Épületmagasság: (SZÉSZ 62. §)

- legfeljebb 12,5 m

Gksz-21-19335

1. Rendeltetési előírások (SZÉSZ 40. §):

Kereskedelmi, szolgáltató, gazdasági építési övezet. Ennek megfelelően:

- A terület nem jelentős zavaró hatású gazdasági tevékenységi célokat szolgáló telephelyek, épületek befogadására kijelölt terület.
- A területen lakó rendeltetésű épület nem helyezhető el, de a gazdasági tevékenységi célú épületen belül a tulajdonos, a használó és a személyzet számára szolgáló lakás kialakítható.
- A területen a környező gazdasági funkciót kiszolgáló szállás jellegű épület elhelyezhető önállóan is.

2. Építési előírások

2.1 Építési karakter: nem kialakult vegyes (SZÉSZ 51. § (1)-(2), 53. §): Ennek megfelelően

- Előkert: Ha a szabályozási tervlap előkertet nem jelöl, az előkert minimum 5,0 m.
- Melléképületek nem helyezhetők el.
- Melléképítmények közül elhelyezhető
 - terepszint alatti építmény,
 - közmű becsatlakozási műtárgy,
 - hulladéktartály-tároló legfeljebb 2,0 m magasságig,
 - önálló -- épülettől különálló -- kirakatszekrény,
 - kerti építmény,
 - építménynek minősülő szabadonálló antennatartó szerkezet, zászlótartó oszlop.
- Újonnan épületek csak teljes közmű kiépítése esetén helyezhetők el.

- Az OTÉK szerinti gépjármű-elhelyezési kötelezettség 50 %-át kell a telken belül biztosítani, de minden lakás után legalább egy személygépkocsi elhelyezési lehetőségéről kell telken belül gondoskodni.
- 2.2 A beépítési mód és az újonnan kialakítható, illetve telekredezéssel kialakítható építési telek méretei: (SZÉSZ 57-58. §)
 - beépítési mód: szabadonálló telepszerű
 - telekterület: legalább 4000 m²,
 - telekszélesség: legalább 40 m.
 - telekmélység legalább 50 m.
- 2.3 A beépítettség és zöldfelületi fedettség mértéke (SZÉSZ 60-61. §)
 - legnagyobb megengedett beépítettség: 25%
 - előírt legkisebb zöldfelületi fedettség: 55%
- 2.4 Épületmagasság: (SZÉSZ 62. §)
 - legfeljebb 10,5 m

Gksz-21-19557

1. Rendeltetési előírások (SZÉSZ 40. §):

Kereskedelmi, szolgáltató, gazdasági építési övezet. Ennek megfelelően:

- A terület nem jelentős zavaró hatású gazdasági tevékenységi célokat szolgáló telephelyek, épületek befogadására kijelölt terület.
- A területen lakó rendeltetésű épület nem helyezhető el, de a gazdasági tevékenységi célú épületen belül a tulajdonos, a használó és a személyzet számára szolgáló lakás kialakítható.
- A területen a környező gazdasági funkciót kiszolgáló szállás jellegű épület elhelyezhető önállóan is.

2. Építési előírások

- 2.1 Építési karakter: nem kialakult vegyes (SZÉSZ 51. § (1)-(2), 53. §): Ennek megfelelően
 - Előkert: Ha a szabályozási tervlap előkertet nem jelöl, az előkert minimum 5,0 m.
 - Melléképületek nem helyezhetők el.
 - Melléképítmények közül elhelyezhető
 - terepszint alatti építmény,
 - közmű becsatlakozási műtárgy,
 - hulladéktartály-tároló legfeljebb 2,0 m magasságig,
 - önálló -- épülettől különálló -- kirakatszekrény,
 - kerti építmény,
 - építménynek minősülő szabadonálló antennatartó szerkezet, zászlótartó oszlop.
 - Újonnan épületek csak teljes közmű kiépítése esetén helyezhetők el.
 - Az OTÉK szerinti gépjármű-elhelyezési kötelezettség 50 %-át kell a telken belül biztosítani, de minden lakás után legalább egy személygépkocsi elhelyezési lehetőségéről kell telken belül gondoskodni.
- 2.2 A beépítési mód és az újonnan kialakítható, illetve telekredezéssel kialakítható építési telek méretei: (SZÉSZ 57-58. §)
 - beépítési mód: szabadonálló telepszerű
 - telekterület: legalább 4000 m²,
 - telekszélesség: legalább 40 m.
 - telekmélység legalább 50 m.
- 2.3 A beépítettség és zöldfelületi fedettség mértéke (SZÉSZ 60-61. §)
 - legnagyobb megengedett beépítettség: 40%
 - előírt legkisebb zöldfelületi fedettség: 40%
- 2.4 Épületmagasság: (SZÉSZ 62. §)
 - legfeljebb 16,0 m

Gksz-21-19667

1. Rendeltetési előírások (SZÉSZ 40. §):

Kereskedelmi, szolgáltató, gazdasági építési övezet. Ennek megfelelően:

- A terület nem jelentős zavaró hatású gazdasági tevékenységi célokat szolgáló telephelyek, épületek befogadására kijelölt terület.
- A területen lakó rendeltetésű épület nem helyezhető el, de a gazdasági tevékenységi célú épületen belül a tulajdonos, a használó és a személyzet számára szolgáló lakás kialakítható.
- A területen a környező gazdasági funkciót kiszolgáló szállás jellegű épület elhelyezhető önállóan is.

2. Építési előírások

- 2.1 Építési karakter: nem kialakult vegyes (SZÉSZ 51. § (1)-(2), 53. §): Ennek megfelelően
 - Előkert: Ha a szabályozási tervlap előkertet nem jelöl, az előkert minimum 5,0 m.
 - Melléképületek nem helyezhetők el.
 - Melléképítmények közül elhelyezhető
 - terepszint alatti építmény,
 - közmű becsatlakozási műtárgy,
 - hulladéktartály-tároló legfeljebb 2,0 m magasságig,

- önálló -- épülettől különálló -- kirakatszekrény,
- kerti építmény,
- építménynek minősülő szabadonálló antennatartó szerkezet, zászlótartó oszlop.
- Újjonnan épületek csak teljes közmű kiépítése esetén helyezhetők el.
- Az OTÉK szerinti gépjármű-elhelyezési kötelezettség 50 %-át kell a telken belül biztosítani, de minden lakás után legalább egy személygépkocsi elhelyezési lehetőségéről kell telken belül gondoskodni.
- 2.2 A beépítési mód és az újonnan kialakítható, illetve telekredezéssel kialakítható építési telek méretei: (SZÉSZ 57-58. §)
 - beépítési mód: szabadonálló telegszerű
 - telekterület: legalább 4000 m²,
 - telekszélesség: legalább 40 m.
 - telekmélység legalább 50 m.
- 2.3 A beépítettség és zöldfelületi fedettség mértéke (SZÉSZ 60-61. §)
 - legnagyobb megengedett beépítettség: 50%
 - előírt legkisebb zöldfelületi fedettség: 30%
- 2.4 Épületmagasság: (SZÉSZ 62. §)
 - legfeljebb 16,0 m

Gksz-21-24552

1. Rendeltetési előírások (SZÉSZ 40. §):

Kereskedelmi, szolgáltató, gazdasági építési övezet. Ennek megfelelően:

- A terület nem jelentős zavaró hatású gazdasági tevékenységi célokat szolgáló telephelyek, épületek befogadására kijelölt terület.
- A területen lakó rendeltetésű épület nem helyezhető el, de a gazdasági tevékenységi célú épületen belül a tulajdonos, a használó és a személyzet számára szolgáló lakás kialakítható.
- A területen a környező gazdasági funkciót kiszolgáló szállás jellegű épület elhelyezhető önállóan is.

2. Építési előírások

- 2.1 Építési karakter: nem kialakult vegyes (SZÉSZ 51. § (1)-(2), 53. §): Ennek megfelelően
 - Előkert: Ha a szabályozási tervlap előkertet nem jelöl, az előkert minimum 5,0 m.
 - Melléképületek nem helyezhetők el.
 - Melléképítmények közül elhelyezhető
 - terepszint alatti építmény,
 - közmű becsatlakozási műtárgy,
 - hulladéktartály-tároló legfeljebb 2,0 m magasságig,
 - önálló -- épülettől különálló -- kirakatszekrény,
 - kerti építmény,
 - építménynek minősülő szabadonálló antennatartó szerkezet, zászlótartó oszlop.
 - Újjonnan épületek csak teljes közmű kiépítése esetén helyezhetők el.
 - Az OTÉK szerinti gépjármű-elhelyezési kötelezettség 50 %-át kell a telken belül biztosítani, de minden lakás után legalább egy személygépkocsi elhelyezési lehetőségéről kell telken belül gondoskodni.
- 2.2 A beépítési mód és az újonnan kialakítható, illetve telekredezéssel kialakítható építési telek méretei: (SZÉSZ 57-58. §)
 - beépítési mód: szabadonálló általános
 - telekterület: legalább 500 m²,
 - telekszélesség legalább
 - közbenső teleknél: 14 m,
 - sarok teleknél: 16,0 m.
 - telekmélység legalább 25 m.
- 2.3 A beépítettség és zöldfelületi fedettség mértéke (SZÉSZ 60-61. §)
 - legnagyobb megengedett beépítettség: 40%
 - előírt legkisebb zöldfelületi fedettség: 40%
- 2.4 Épületmagasság: (SZÉSZ 62. §)
 - legfeljebb 4,5 m

Gksz-21-24553

1. Rendeltetési előírások (SZÉSZ 40. §):

Kereskedelmi, szolgáltató, gazdasági építési övezet. Ennek megfelelően:

- A terület nem jelentős zavaró hatású gazdasági tevékenységi célokat szolgáló telephelyek, épületek befogadására kijelölt terület.
- A területen lakó rendeltetésű épület nem helyezhető el, de a gazdasági tevékenységi célú épületen belül a tulajdonos, a használó és a személyzet számára szolgáló lakás kialakítható.
- A területen a környező gazdasági funkciót kiszolgáló szállás jellegű épület elhelyezhető önállóan is.

2. Építési előírások

- 2.1 Építési karakter: nem kialakult vegyes (SZÉSZ 51. § (1)-(2), 53. §): Ennek megfelelően

- Előkert: Ha a szabályozási tervlap előkertet nem jelöl, az előkert minimum 5,0 m.
 - Melléképületek nem helyezhetők el.
 - Melléképítmények közül elhelyezhető
 - terepszint alatti építmény,
 - közmű becsatlakozási műtárgy,
 - hulladéktartály-tároló legfeljebb 2,0 m magasságig,
 - önálló -- épülettől különálló -- kirakatszekrény,
 - kerti építmény,
 - építménynek minősülő szabadonálló antennatartó szerkezet, zászlótartó oszlop.
 - Újonnan épületek csak teljes közmű kiépítése esetén helyezhetők el.
 - Az OTÉK szerinti gépjármű-elhelyezési kötelezettség 50 %-át kell a telken belül biztosítani, de minden lakás után legalább egy személygépkocsi elhelyezési lehetőségéről kell telken belül gondoskodni.
- 2.2 A beépítési mód és az újonnan kialakítható, illetve telekrendezéssel kialakítható építési telek méretei: (SZÉSZ 57-58. §)
- beépítési mód: szabadonálló általános
 - telekterület: legalább 500 m²,
 - telekszélesség legalább
 - közbenső teleknél: 14 m,
 - sarok teleknél: 16,0 m.
 - telekmélység legalább 25 m.
- 2.3 A beépítettség és zöldfelületi fedettség mértéke (SZÉSZ 60-61. §)
- legnagyobb megengedett beépítettség: 40%
 - előírt legkisebb zöldfelületi fedettség: 40%
- 2.4 Épületmagasság: (SZÉSZ 62. §)
- legfeljebb 6,0 m

Gksz-21-24554

1. Rendeltetési előírások (SZÉSZ 40. §):

Kereskedelmi, szolgáltató, gazdasági építési övezet. Ennek megfelelően:

- A terület nem jelentős zavaró hatású gazdasági tevékenységi célokat szolgáló telephelyek, épületek befogadására kijelölt terület.
- A területen lakó rendeltetésű épület nem helyezhető el, de a gazdasági tevékenységi célú épületen belül a tulajdonos, a használó és a személyzet számára szolgáló lakás kialakítható.
- A területen a környező gazdasági funkciót kiszolgáló szállás jellegű épület elhelyezhető önállóan is.

2. Építési előírások

2.1 Építési karakter: nem kialakult vegyes (SZÉSZ 51. § (1)-(2), 53. §): Ennek megfelelően

- Előkert: Ha a szabályozási tervlap előkertet nem jelöl, az előkert minimum 5,0 m.
 - Melléképületek nem helyezhetők el.
 - Melléképítmények közül elhelyezhető
 - terepszint alatti építmény,
 - közmű becsatlakozási műtárgy,
 - hulladéktartály-tároló legfeljebb 2,0 m magasságig,
 - önálló -- épülettől különálló -- kirakatszekrény,
 - kerti építmény,
 - építménynek minősülő szabadonálló antennatartó szerkezet, zászlótartó oszlop.
 - Újonnan épületek csak teljes közmű kiépítése esetén helyezhetők el.
 - Az OTÉK szerinti gépjármű-elhelyezési kötelezettség 50 %-át kell a telken belül biztosítani, de minden lakás után legalább egy személygépkocsi elhelyezési lehetőségéről kell telken belül gondoskodni.
- 2.2 A beépítési mód és az újonnan kialakítható, illetve telekrendezéssel kialakítható építési telek méretei: (SZÉSZ 57-58. §)
- beépítési mód: szabadonálló általános
 - telekterület: legalább 500 m²,
 - telekszélesség legalább
 - közbenső teleknél: 14 m,
 - sarok teleknél: 16,0 m.
 - telekmélység legalább 25 m.
- 2.3 A beépítettség és zöldfelületi fedettség mértéke (SZÉSZ 60-61. §)
- legnagyobb megengedett beépítettség: 40%
 - előírt legkisebb zöldfelületi fedettség: 40%
- 2.4 Épületmagasság: (SZÉSZ 62. §)
- legfeljebb 7,5 m

Gksz-21-26552

1. Rendeltetési előírások (SZÉSZ 40. §):

Kereskedelmi, szolgáltató, gazdasági építési övezet. Ennek megfelelően:

- A terület nem jelentős zavaró hatású gazdasági tevékenységi célokat szolgáló telephelyek, épületek befogadására kijelölt terület.
- A területen lakó rendeltetésű épület nem helyezhető el, de a gazdasági tevékenységi célú épületen belül a tulajdonos, a használó és a személyzet számára szolgáló lakás kialakítható.
- A területen a környező gazdasági funkciót kiszolgáló szállás jellegű épület elhelyezhető önállóan is.

2. Építési előírások

2.1 Építési karakter: nem kialakult vegyes (SZÉSZ 51. § (1)-(2), 53 §): Ennek megfelelően

- Előkert: Ha a szabályozási tervlap előkertet nem jelöl, az előkert minimum 5,0 m.
- Melléképületek nem helyezhetők el.
- Melléképítmények közül elhelyezhető
 - terepszint alatti építmény,
 - közmű becsatlakozási műtárgy,
 - hulladéktartály-tároló legfeljebb 2,0 m magasságig,
 - önálló -- épülettől különálló -- kirakatszekrény,
 - kerti építmény,
 - építménynek minősülő szabadonálló antennatartó szerkezet, zászlótartó oszlop.
- Újonnan épületek csak teljes közmű kiépítése esetén helyezhetők el.
- Az OTÉK szerinti gépjármű-elhelyezési kötelezettség 50 %-át kell a telken belül biztosítani, de minden lakás után legalább egy személygépkocsi elhelyezési lehetőségéről kell telken belül gondoskodni.

2.2 A beépítési mód és az újonnan kialakítható, illetve telekredezéssel kialakítható építési telek méretei: (SZÉSZ 57-58. §)

- beépítési mód: szabadonálló általános
- telekterület: legalább 900 m²,
- telekszélesség legalább 20 m,
- telekmélység legalább 35 m.

2.3 A beépítettség és zöldfelületi fedettség mértéke (SZÉSZ 60-61. §)

- legnagyobb megengedett beépítettség: 40%
- előírt legkisebb zöldfelületi fedettség: 40%

2.4 Épületmagasság: (SZÉSZ 62. §)

- legfeljebb 4,5 m

Gksz-21-27664

1. Rendeltetési előírások (SZÉSZ 40. §):

Kereskedelmi, szolgáltató, gazdasági építési övezet. Ennek megfelelően:

- A terület nem jelentős zavaró hatású gazdasági tevékenységi célokat szolgáló telephelyek, épületek befogadására kijelölt terület.
- A területen lakó rendeltetésű épület nem helyezhető el, de a gazdasági tevékenységi célú épületen belül a tulajdonos, a használó és a személyzet számára szolgáló lakás kialakítható.
- A területen a környező gazdasági funkciót kiszolgáló szállás jellegű épület elhelyezhető önállóan is.

2. Építési előírások

2.1 Építési karakter: nem kialakult vegyes (SZÉSZ 51. § (1)-(2), 53. §): Ennek megfelelően

- Előkert: Ha a szabályozási tervlap előkertet nem jelöl, az előkert minimum 5,0 m.
- Melléképületek nem helyezhetők el.
- Melléképítmények közül elhelyezhető
 - terepszint alatti építmény,
 - közmű becsatlakozási műtárgy,
 - hulladéktartály-tároló legfeljebb 2,0 m magasságig,
 - önálló épülettől különálló kirakatszekrény,
 - kerti építmény,
 - építménynek minősülő szabadonálló antennatartó szerkezet, zászlótartó oszlop.
- Újonnan épületek csak teljes közmű kiépítése esetén helyezhetők el.
- Az OTÉK szerinti gépjármű-elhelyezési kötelezettség 50 %-át kell a telken belül biztosítani, de minden lakás után legalább egy személygépkocsi elhelyezési lehetőségéről kell telken belül gondoskodni.

2.2 A beépítési mód és az újonnan kialakítható, illetve telekredezéssel kialakítható építési telek méretei: (SZÉSZ 57-58. §)

- beépítési mód: szabadonálló általános
- telekterület: legalább 1000 m²,
- telekszélesség legalább 20 m,
- telekmélység legalább 35 m.

2.3 A beépítettség és zöldfelületi fedettség mértéke (SZÉSZ 60-61. §)

- legnagyobb megengedett beépítettség: 50%
- előírt legkisebb zöldfelületi fedettség: 30%

2.4 Épületmagasság: (SZÉSZ 62. §)

-- legfeljebb 7,5 m.

Gksz-21-27775

1. Rendeltetési előírások (SZÉSZ 40. §):

Kereskedelmi, szolgáltató, gazdasági építési övezet. Ennek megfelelően:

- A terület nem jelentős zavaró hatású gazdasági tevékenységi célokat szolgáló telephelyek, épületek befogadására kijelölt terület.
- A területen lakó rendeltetésű épület nem helyezhető el, de a gazdasági tevékenységi célú épületen belül a tulajdonos, a használó és a személyzet számára szolgáló lakás kialakítható.
- A területen a környező gazdasági funkciót kiszolgáló szállás jellegű épület elhelyezhető önállóan is.

2. Építési előírások

2.1 Építési karakter: nem kialakult vegyes (SZÉSZ 51 § (1)-(2), 53. §): Ennek megfelelően

- Előkert: Ha a szabályozási tervlap előkertet nem jelöl, az előkert minimum 5,0 m.
- Melléképületek nem helyezhetők el.
- Melléképítmények közül elhelyezhető
 - terepszint alatti építmény,
 - közmű becsatlakozási műtárgy,
 - hulladéktartály-tároló legfeljebb 2,0 m magasságig,
 - önálló -- épülettől különálló -- kirakatszekrény,
 - kerti építmény,
 - építménynek minősülő szabadonálló antennatartó szerkezet, zászlótartó oszlop.
- Újonnan épületek csak teljes közmű kiépítése esetén helyezhetők el.
- Az OTÉK szerinti gépjármű-elhelyezési kötelezettség 50 %-át kell a telken belül biztosítani, de minden lakás után legalább egy személygépkocsi elhelyezési lehetőségéről kell telken belül gondoskodni.

2.2 A beépítési mód és az újonnan kialakítható, illetve telekredezéssel kialakítható építési telek méretei: (SZÉSZ 57-58. §)

- beépítési mód: szabadonálló általános
- telekterület: legalább 1000 m²,
- telekszélesség legalább 20 m,
- telekmélység legalább 35 m.

2.3 A beépítettség és zöldfelületi fedettség mértéke (SZÉSZ 60-61. §)

- legnagyobb megengedett beépítettség: 60%
- előírt legkisebb zöldfelületi fedettség: 20%

2.4 Épületmagasság: (SZÉSZ 62. §)

- legfeljebb 10,5 m.

Gksz-21-28556

1. Rendeltetési előírások (SZÉSZ 40. §):

Kereskedelmi, szolgáltató, gazdasági építési övezet. Ennek megfelelően:

- A terület nem jelentős zavaró hatású gazdasági tevékenységi célokat szolgáló telephelyek, épületek befogadására kijelölt terület.
- A területen lakó rendeltetésű épület nem helyezhető el, de a gazdasági tevékenységi célú épületen belül a tulajdonos, a használó és a személyzet számára szolgáló lakás kialakítható.
- A területen a környező gazdasági funkciót kiszolgáló szállás jellegű épület elhelyezhető önállóan is.

2. Építési előírások

2.1 Építési karakter: nem kialakult vegyes (SZÉSZ 51. § (1)-(2), 53. §): Ennek megfelelően

- Előkert: Ha a szabályozási tervlap előkertet nem jelöl, az előkert minimum 5,0 m.
- Melléképületek nem helyezhetők el.
- Melléképítmények közül elhelyezhető
 - terepszint alatti építmény,
 - közmű becsatlakozási műtárgy,
 - hulladéktartály-tároló legfeljebb 2,0 m magasságig,
 - önálló -- épülettől különálló -- kirakatszekrény,
 - kerti építmény,
 - építménynek minősülő szabadonálló antennatartó szerkezet, zászlótartó oszlop.
- Újonnan épületek csak teljes közmű kiépítése esetén helyezhetők el.
- Az OTÉK szerinti gépjármű-elhelyezési kötelezettség 50 %-át kell a telken belül biztosítani, de minden lakás után legalább egy személygépkocsi elhelyezési lehetőségéről kell telken belül gondoskodni.

2.2 A beépítési mód és az újonnan kialakítható, illetve telekredezéssel kialakítható építési telek méretei: (SZÉSZ 57-58. §)

- beépítési mód: szabadonálló általános
- telekterület: legalább 2000 m²,
- telekszélesség legalább 30 m,
- telekmélység legalább 40 m.

- 2.3 A beépítettség és zöldfelületi fedettség mértéke (SZÉSZ 60-61. §)
 -- legnagyobb megengedett beépítettség: 40%
 -- előírt legkisebb zöldfelületi fedettség: 40%
- 2.4 Épületmagasság: (SZÉSZ 62. §)
 -- legfeljebb 12,5 m.

Gksz-21-28557

1. Rendeltetési előírások (SZÉSZ 40. §):

Kereskedelmi, szolgáltató, gazdasági építési övezet. Ennek megfelelően:

- A terület nem jelentős zavaró hatású gazdasági tevékenységi célokat szolgáló telephelyek, épületek befogadására kijelölt terület.
- A területen lakó rendeltetésű épület nem helyezhető el, de a gazdasági tevékenységi célú épületen belül a tulajdonos, a használó és a személyzet számára szolgáló lakás kialakítható.
- A területen a környező gazdasági funkciót kiszolgáló szállás jellegű épület elhelyezhető önállóan is.

2. Építési előírások

2.1 Építési karakter: nem kialakult vegyes (SZÉSZ 51. § (1)-(2), 53. §): Ennek megfelelően

- Előkert: Ha a szabályozási tervlap előkertet nem jelöl, az előkert minimum 5,0 m.
- Melléképületek nem helyezhetők el.
- Melléképítmények közül elhelyezhető
 - terepszint alatti építmény,
 - közmű becsatlakozási műtárgy,
 - hulladéktartály-tároló legfeljebb 2,0 m magasságig,
 - önálló -- épülettől különálló -- kirakatszekrény,
 - kerti építmény,
 - építménynek minősülő szabadonálló antennatartó szerkezet, zászlótartó oszlop.
- Újonnan épületek csak teljes közmű kiépítése esetén helyezhetők el.
- Az OTÉK szerinti gépjármű-elhelyezési kötelezettség 50 %-át kell a telken belül biztosítani, de minden lakás után legalább egy személygépkocsi elhelyezési lehetőségről kell telken belül gondoskodni.

2.2 A beépítési mód és az újonnan kialakítható, illetve telekredezéssel kialakítható építési telek méretei: (SZÉSZ 57-58. §)

- beépítési mód: szabadonálló általános
- telekterület: legalább 2000 m²,
- telekszélesség legalább 30 m,
- telekmélység legalább 40 m.

2.3 A beépítettség és zöldfelületi fedettség mértéke (SZÉSZ 60-61. §)

- legnagyobb megengedett beépítettség: 40%
- előírt legkisebb zöldfelületi fedettség: 40%

2.4 Épületmagasság: (SZÉSZ 62. §)

- legfeljebb 16,0 m.

Gksz-21-28665

1. Rendeltetési előírások (SZÉSZ 40. §):

Kereskedelmi, szolgáltató, gazdasági építési övezet. Ennek megfelelően:

- A terület nem jelentős zavaró hatású gazdasági tevékenységi célokat szolgáló telephelyek, épületek befogadására kijelölt terület.
- A területen lakó rendeltetésű épület nem helyezhető el, de a gazdasági tevékenységi célú épületen belül a tulajdonos, a használó és a személyzet számára szolgáló lakás kialakítható.
- A területen a környező gazdasági funkciót kiszolgáló szállás jellegű épület elhelyezhető önállóan is.

2. Építési előírások

2.1 Építési karakter: nem kialakult vegyes (SZÉSZ 51. § (1)-(2), 53. §): Ennek megfelelően

- Előkert: Ha a szabályozási tervlap előkertet nem jelöl, az előkert minimum 5,0 m.
- Melléképületek nem helyezhetők el.
- Melléképítmények közül elhelyezhető
 - terepszint alatti építmény,
 - közmű becsatlakozási műtárgy,
 - hulladéktartály-tároló legfeljebb 2,0 m magasságig,
 - önálló -- épülettől különálló -- kirakatszekrény,
 - kerti építmény,
 - építménynek minősülő szabadonálló antennatartó szerkezet, zászlótartó oszlop.
- Újonnan épületek csak teljes közmű kiépítése esetén helyezhetők el.
- Az OTÉK szerinti gépjármű-elhelyezési kötelezettség 50 %-át kell a telken belül biztosítani, de minden lakás után legalább egy személygépkocsi elhelyezési lehetőségről kell telken belül gondoskodni.

2.2 A beépítési mód és az újonnan kialakítható, illetve telekredezéssel kialakítható építési telek méretei: (SZÉSZ 57-58. §)

- beépítési mód: szabadonálló általános
 - telekterület: legalább 2000 m²,
 - telekszélesség legalább 30 m,
 - telekmélység legalább 40 m.
- 2.3 A beépítettség és zöldfelületi fedettség mértéke (SZÉSZ 60-61. §)
- legnagyobb megengedett beépítettség: 50%
 - előírt legkisebb zöldfelületi fedettség: 30%
- 2.4 Épületmagasság: (SZÉSZ 62. §)
- legfeljebb 10,5 m.

Gksz-30-52770

1. Rendeltetési előírások (SZÉSZ 40. §):

Kereskedelmi, szolgáltató, gazdasági építési övezet. Ennek megfelelően:

- A terület nem jelentős zavaró hatású gazdasági tevékenységi célokat szolgáló telephelyek, épületek befogadására kijelölt terület.
- A területen lakó rendeltetésű épület nem helyezhető el, de a gazdasági tevékenységi célú épületen belül a tulajdonos, a használó és a személyzet számára szolgáló lakás kialakítható.
- A területen a környező gazdasági funkciót kiszolgáló szállás jellegű épület elhelyezhető önállóan is.

2. Építési előírások

2.1 Építési karakter kialakult városi-zárt (SZÉSZ 51. § (1), (3), 54. §): Ennek megfelelően

-- Előkert: szükségességét és méretét a kialakult adottságok figyelembevételével kell meghatározni,

-- Melléképületek közül elhelyezhető:

- járműtároló,
- kiskereskedelmi üzlet,
- műterem

-- Melléképítmények közül elhelyezhető

- terepszint alatti építmény,
- közmű becsatlakozási műtárgy,
- hulladéktartály-tároló legfeljebb 2,0 m magasságig,
- önálló -- épülettől különálló -- kirakatszekrény,

-- Újonnan épületek csak teljes közmű kiépítése esetén helyezhetők el.

-- Az OTÉK szerinti gépjármű-elhelyezési kötelezettség 50 %-át kell a telken belül biztosítani, de minden lakás után legalább egy személygépkocsi elhelyezési lehetőségről kell telken belül gondoskodni.

2.2 A beépítési mód és az újonnan kialakítható, illetve telekrendezéssel kialakítható építési telek méretei: (SZÉSZ 57-58. §)

- beépítési mód: zárt sorú,
- telekterület: legalább 180 m²,
- telekszélesség:
 - közbenső teleknél legalább 6 m,
 - sarokteleknél legalább 8 m,
- telekmélység legalább 15 m.

2.3 A beépítettség és zöldfelületi fedettség mértéke (SZÉSZ 60-61. §)

- legnagyobb megengedett beépítettség: 60%
- előírt legkisebb zöldfelületi fedettség: 20%

2.4 Épületmagasság: (SZÉSZ 62. §) adottságtól függő, kialakult.

Gksz-31-53554

1. Rendeltetési előírások (SZÉSZ 40. §):

Kereskedelmi, szolgáltató, gazdasági építési övezet. Ennek megfelelően:

- A terület nem jelentős zavaró hatású gazdasági tevékenységi célokat szolgáló telephelyek, épületek befogadására kijelölt terület.
- A területen lakó rendeltetésű épület nem helyezhető el, de a gazdasági tevékenységi célú épületen belül a tulajdonos, a használó és a személyzet számára szolgáló lakás kialakítható.
- A területen a környező gazdasági funkciót kiszolgáló szállás jellegű épület elhelyezhető önállóan is.

2. Építési előírások

2.1 Építési karakter: nem kialakult városi-zárt (SZÉSZ 56. § (1)-(2), 54. §): Ennek megfelelően

-- Előkert: Ha a szabályozási tervlap előkertet nem jelöl az előkert nem létesíthető.

-- Melléképületek közül elhelyezhető:

- járműtároló,
- kiskereskedelmi üzlet,
- műterem

-- Melléképítmények közül elhelyezhető

- terepszint alatti építmény,
- közmű becsatlakozási műtárgy,

- hulladéktartály-tároló legfeljebb 2,0 m magasságig,
 - önálló -- épülettől különálló -- kirakatszekrény,
 - kerti építmény,
 - építménynek minősülő szabadonálló antennatartó szerkezet, zászlótartó oszlop.
- Újonnan épületek csak teljes közmű kiépítése esetén helyezhetők el.
- Az OTÉK szerinti gépjármű-elhelyezési kötelezettség 50 %-át kell a telken belül biztosítani, de minden lakás után legalább egy személygépkocsi elhelyezési lehetőségéről kell telken belül gondoskodni.
- 2.2 A beépítési mód és az újonnan kialakítható, illetve telekrendezéssel kialakítható építési telek méretei: (SZÉSZ 57-58. §)
- beépítési mód: zártosorú,
 - telekterület: legalább 360 m²,
 - telekszélesség legalább:
 - közbenső teleknél 10 m,
 - sarokteleknél 12 m,
 - telekmélység legalább 25 m.
- 2.3 A beépítettség és zöldfelületi fedettség mértéke (SZÉSZ 60-61. §)
- legnagyobb megengedett beépítettség: 40%
 - előírt legkisebb zöldfelületi fedettség: 40%
- 2.4 Épületmagasság: (SZÉSZ 62. §)
- legfeljebb 7,5 m

Gksz-31-53555

1. Rendeltetési előírások (SZÉSZ 40. §):

Kereskedelmi, szolgáltató, gazdasági építési övezet. Ennek megfelelően:

- A terület nem jelentős zavaró hatású gazdasági tevékenységi célokat szolgáló telephelyek, épületek befogadására kijelölt terület.
- A területen lakó rendeltetésű épület nem helyezhető el, de a gazdasági tevékenységi célú épületen belül a tulajdonos, a használó és a személyzet számára szolgáló lakás kialakítható.
- A területen a környező gazdasági funkciót kiszolgáló szállás jellegű épület elhelyezhető önállóan is.

2. Építési előírások

2.1 Építési karakter: nem kialakult városi-zárt (SZÉSZ 51. § (1)-(2), 54. §): Ennek megfelelően

- Előkert: Ha a szabályozási tervlap előkertet nem jelöl az előkert nem létesíthető.
- Melléképületek közül elhelyezhető:

- járműtároló,
- kiskereskedelmi üzlet,
- műterem

-- Melléképítmények közül elhelyezhető

- terepszint alatti építmény,
- közmű becsatlakozási műtárgy,
- hulladéktartály-tároló legfeljebb 2,0 m magasságig,
- önálló -- épülettől különálló -- kirakatszekrény,
- kerti építmény,
- építménynek minősülő szabadonálló antennatartó szerkezet, zászlótartó oszlop.

-- Újonnan épületek csak teljes közmű kiépítése esetén helyezhetők el.

-- Az OTÉK szerinti gépjármű-elhelyezési kötelezettség 50 %-át kell a telken belül biztosítani, de minden lakás után legalább egy személygépkocsi elhelyezési lehetőségéről kell telken belül gondoskodni.

2.2 A beépítési mód és az újonnan kialakítható, illetve telekrendezéssel kialakítható építési telek méretei: (SZÉSZ 57-58. §)

- beépítési mód: zártosorú,
- telekterület: legalább 360 m²,
- telekszélesség legalább:
 - közbenső teleknél 10 m,
 - sarokteleknél 12 m,
- telekmélység legalább 25 m.

2.3 A beépítettség és zöldfelületi fedettség mértéke (SZÉSZ 60-61. §)

- legnagyobb megengedett beépítettség: 40%
- előírt legkisebb zöldfelületi fedettség: 40%

2.4 Épületmagasság: (SZÉSZ 62. §)

- legalább 5,0 m,
- legfeljebb 10,5 m

Gksz-41-34442

1. Rendeltetési előírások (SZÉSZ 40. §):

Kereskedelmi, szolgáltató, gazdasági építési övezet. Ennek megfelelően:

- A terület nem jelentős zavaró hatású gazdasági tevékenységi célokat szolgáló telephelyek, épületek befogadására kijelölt terület.
- A területen lakó rendeltetésű épület nem helyezhető el, de a gazdasági tevékenységi célú épületen belül a tulajdonos, a használó és a személyzet számára szolgáló lakás kialakítható.
- A területen a környező gazdasági funkciót kiszolgáló szállás jellegű épület elhelyezhető önállóan is.

2. Építési előírások

2.1 Építési karakter: nem kialakult kertés (SZÉSZ 51. § (1), (2), 55. §): Ennek megfelelően

- Előkert: Ha a szabályozási tervlap előkertet nem jelöl 5,0 m.
- Melléképületek közül elhelyezhető:

- járműtároló,
- kiskereskedelmi üzlet,
- árusító pavilon,
- barkácsműhely,
- kisipari műhely,
- háztartási tároló,
- üvegház,

- Melléképítmények közül elhelyezhető

- terepszint alatti építmény,
- közmű becsatlakozási műtárgy,
- hulladéktartály-tároló legfeljebb 2,0 m magasságig,
- önálló -- épülettől különálló -- kirakatszekrény,
- kerti építmény,
- állat-ól, állatkifutó, ha az állattartásról szóló önkormányzati rendelet megengedi
- építménynek minősülő szabadonálló antennatartó szerkezet, zászlótartó oszlop.

- Beépítetlen telken újonnan épület csak az utcavonal felé eső építési hely határán helyezhető el.

- Újonnan épületek csak teljes közmű kiépítése esetén helyezhetők el.

- Az OTÉK szerinti gépjármű-elhelyezési kötelezettség 100 %-át kell a telken belül biztosítani.

2.2 A beépítési mód és az újonnan kialakítható, illetve telekrendezéssel kialakítható építési telek méretei: (SZÉSZ 57-58. §)

- beépítési mód: oldalhatáron álló,
- telekterület: legalább 500 m²,
- telekszélesség:
 - közbenső teleknél legalább 12 m,
 - sarokteleknél legalább 14 m,
- telekmélység legalább 25 m.

2.3 A beépítettség és zöldfelületi fedettség mértéke (SZÉSZ 60-61. §)

- legnagyobb megengedett beépítettség: 30%
- előírt legkisebb zöldfelületi fedettség: 50%

2.4 Épületmagasság: (SZÉSZ 62. §)

- legfeljebb 4,5 m.

Egyéb ipari terület

Gipe-20-00550

1. Rendeltetési előírások (SZÉSZ 42. §):

Egyéb ipari gazdasági építési övezet. Ennek megfelelően,

- a terület elsősorban környezetet nem zavaró ipari, az energiaszolgáltatási és a településgazdálkodási telephelyek, valamint az 5000 m² szintterületet el nem érő kereskedelmi és szolgáltató épületek, elhelyezésére szolgál,
- a területen kivételesen elhelyezhetők gazdasági tevékenységi célú épületen belül a tulajdonos, a használó és a személyzet számára szolgáló lakások, de önálló lakó rendeltetésű épület nem helyezhető el.

2. Építési előírások

2.1 Építési karakter kialakult vegyes (SZÉSZ 51. § (1), (3), 53. §): Ennek megfelelően

- Előkert: szükségességét és méretét a kialakult adottságok figyelembevételével kell meghatározni,
- Melléképület nem építhető.
- Melléképítmények közül elhelyezhető
 - terepszint alatti építmény,
 - közmű becsatlakozási műtárgy,
 - hulladéktartály-tároló legfeljebb 2,0 m magasságig,
 - önálló -- épülettől különálló -- kirakatszekrény,
 - kerti építmény,
 - építménynek minősülő szabadonálló antennatartó szerkezet, zászlótartó oszlop.
- Újonnan épületek csak teljes közmű kiépítése esetén helyezhetők el.
- Az OTÉK szerinti gépjármű-elhelyezési kötelezettség 50 %-át kell a telken belül biztosítani.

- 2.2 A beépítési mód és az újonnan kialakítható, illetve telekredezéssel kialakítható építési telek méretei: (SZÉSZ 57-58. §)
- beépítési mód: adottságoktól figyelembevételével szabadonálló - általános, vagy szabadonálló – telepszerű, vagy zárt sorú lehet.
 - telekterület: adottságok szerinti,
 - szabadonálló - telepszerű beépítési mód esetén: legalább 1000 m²
 - szabadonálló - általános beépítési mód esetén: legalább 360 m²
 - zárt sorú beépítési mód esetén: legalább 100 m²
 - telekszélesség, az adottság szerinti beépítési módtól függően:
 - szabadonálló telepszerű beépítési mód esetén:
 - közbenső teleknél legalább 18 m,
 - sarokteleknél legalább 20 m,
 - szabadonálló általános beépítési mód esetén:
 - közbenső teleknél legalább 12 m,
 - sarokteleknél legalább 14 m,
 - zárt sorú beépítési mód esetén
 - közbenső teleknél legalább 3 m,
 - sarokteleknél legalább 5 m,
 - telekmélység
 - szabadonálló - telepszerű beépítési mód esetén: legalább 30 m
 - szabadonálló - általános beépítési mód esetén: legalább 12 m,
 - zárt sorú beépítési mód esetén: legalább 10 m.
- 2.3 A beépítettség és zöldfelületi fedettség mértéke (SZÉSZ 60-61. §)
- legnagyobb megengedett beépítettség: 40%
 - előírt legkisebb zöldfelületi fedettség: 40%
- 2.4 Épületmagasság: (SZÉSZ 62. §) kialakult, adottságtól függő.

Gipe-20-04555

1. Rendeltetési előírások (SZÉSZ 42. §):

Egyéb ipari gazdasági építési övezet. Ennek megfelelően,

- a terület elsősorban környezetet nem zavaró ipari, az energiaszolgáltatási és a településgazdálkodási telephelyek, valamint az 5000 m² szintterületet el nem érő kereskedelmi és szolgáltató épületek, elhelyezésére szolgál,
- a területen kivételesen elhelyezhetők gazdasági tevékenységi célú épületen belül a tulajdonos, a használó és a személyzet számára szolgáló lakások, de önálló lakó rendeltetésű épület nem helyezhető el.

2. Építési előírások

2.1 Építési karakter kialakult vegyes (SZÉSZ 51. § (1), (3), 53. §): Ennek megfelelően

- Előkert: szükségességét és méretét a kialakult adottságok figyelembevételével kell meghatározni,
- Melléképület nem építhető.
- Melléképítmények közül elhelyezhető
 - terepszint alatti építmény,
 - közmű becsatlakozási műtárgy,
 - hulladék tartály-tároló legfeljebb 2,0 m magasságig,
 - önálló -- épülettől különálló -- kirakatszekrény,
 - kerti építmény,
 - építménynek minősülő szabadonálló antennatartó szerkezet, zászlótartó oszlop.
- Újonnan épületek csak teljes közmű kiépítése esetén helyezhetők el.
- Az OTÉK szerinti gépjármű-elhelyezési kötelezettség 50 %-át kell a telken belül biztosítani.

2.2 A beépítési mód és az újonnan kialakítható, illetve telekredezéssel kialakítható építési telek méretei: (SZÉSZ 57-58. §)

- beépítési mód: adottságoktól figyelembevételével szabadonálló - általános, vagy zárt sorú lehet.
- előkert: az előkert szükségességét és méretét a kialakult adottságok figyelembevételével kell meghatározni,
- telekterület: legalább 500 m²,
- telekszélesség, az adottság szerinti beépítési módtól függően:
 - szabadonálló - általános beépítési mód esetén:
 - közbenső teleknél legalább 12 m,
 - sarokteleknél legalább 14 m,
 - zárt sorú beépítési mód esetén:
 - közbenső teleknél legalább 8 m,
 - sarokteleknél legalább 10 m,
- telekmélység legalább 15 m.

2.3 A beépítettség és zöldfelületi fedettség mértéke (SZÉSZ 60-61. §)

- legnagyobb megengedett beépítettség: 40%
- előírt legkisebb zöldfelületi fedettség: 40%

2.4 Épületmagasság: (SZÉSZ 62. §) 10,5 m.

Gipe-20-05550

1. Rendelteségi előírások (SZÉSZ 42. §):

Egyéb ipari gazdasági építési övezet. Ennek megfelelően,

- a terület elsősorban környezetet nem zavaró ipari, az energiaszolgáltatási és a településgazdálkodási telephelyek, valamint az 5000 m² szintterületet el nem érő kereskedelmi és szolgáltató épületek, elhelyezésére szolgál,
- a területen kivételesen elhelyezhetők gazdasági tevékenységi célú épületen belül a tulajdonos, a használó és a személyzet számára szolgáló lakások, de önálló lakó rendeltetésű épület nem helyezhető el.

2. Építési előírások

2.1 Építési karakter kialakult vegyes (SZÉSZ 51. § (1), (3), 53. §): Ennek megfelelően

- Előkert: szükségességét és méretét a kialakult adottságok figyelembevételével kell meghatározni,
- Melléképület nem építhető.
- Melléképítmények közül elhelyezhető
 - terepszint alatti építmény,
 - közmű becsatlakozási műtárgy,
 - hulladéktartály-tároló legfeljebb 2,0 m magasságig,
 - önálló -- épülettől különálló -- kirakatszekrény,
 - kerti építmény,
 - építménynek minősülő szabadonálló antennatartó szerkezet, zászlótartó oszlop.
- Újonnan épületek csak teljes közmű kiépítése esetén helyezhetők el.
- Az OTÉK szerinti gépjármű-elhelyezési kötelezettség 50 %-át kell a telken belül biztosítani.

2.2 A beépítési mód és az újonnan kialakítható, illetve telekredezéssel kialakítható építési telek méretei: (SZÉSZ 57-58. §)

- beépítési mód: adottságtól figyelembevételével szabadonálló - általános, oldalhatáron álló, vagy zártosorú lehet.
- telekterület: legalább 720 m²
- telekszélesség, az adottság szerinti beépítési módtól függően:
 - szabadonálló általános beépítési mód esetén:
 - közbenső teleknél legalább 14 m,
 - sarokteleknél legalább 16 m,
 - oldalhatáron álló beépítési mód esetén:
 - közbenső teleknél legalább 12 m,
 - sarokteleknél legalább 14 m,
 - zártosorú beépítési mód esetén
 - közbenső teleknél legalább 10 m,
 - sarokteleknél legalább 12 m,
- telekmélység, legalább 25 m.

2.3 A beépítettség és zöldfelületi fedettség mértéke (SZÉSZ 60-61. §)

- legnagyobb megengedett beépítettség: 40%
- előírt legkisebb zöldfelületi fedettség: 40%

2.4 Épületmagasság: (SZÉSZ 62. §) kialakult, adottságtól függő.

Gipe-20-08555

1. Rendelteségi előírások (SZÉSZ 42. §):

Egyéb ipari gazdasági építési övezet. Ennek megfelelően,

- a terület elsősorban környezetet nem zavaró ipari, az energiaszolgáltatási és a településgazdálkodási telephelyek, valamint az 5000 m² szintterületet el nem érő kereskedelmi és szolgáltató épületek, elhelyezésére szolgál,
- a területen kivételesen elhelyezhetők gazdasági tevékenységi célú épületen belül a tulajdonos, a használó és a személyzet számára szolgáló lakások, de önálló lakó rendeltetésű épület nem helyezhető el.

2. Építési előírások

2.1 Építési karakter kialakult vegyes (SZÉSZ 51. § (1), (3), 53. §): Ennek megfelelően

- Előkert: szükségességét és méretét a kialakult adottságok figyelembevételével kell meghatározni,
- Melléképület nem építhető.
- Melléképítmények közül elhelyezhető
 - terepszint alatti építmény,
 - közmű becsatlakozási műtárgy,
 - hulladéktartály-tároló legfeljebb 2,0 m magasságig,
 - önálló -- épülettől különálló -- kirakatszekrény,
 - kerti építmény,
 - építménynek minősülő szabadonálló antennatartó szerkezet, zászlótartó oszlop.
- Újonnan épületek csak teljes közmű kiépítése esetén helyezhetők el.
- Az OTÉK szerinti gépjármű-elhelyezési kötelezettség 50 %-át kell a telken belül biztosítani.

2.2 A beépítési mód és az újonnan kialakítható, illetve telekredezéssel kialakítható építési telek méretei: (SZÉSZ 57-58. §)

- beépítési mód: adottságtól figyelembevételével szabadonálló - általános, vagy zártosorú lehet.

- előkert: az előkert szükségességét és méretét a kialakult adottságok figyelembevételével kell meghatározni,
 - telekterület: legalább 2000 m²,
 - telekszélesség, az adottság szerinti beépítési módtól függően:
 - szabadonálló - általános beépítési mód esetén: legalább 20 m
 - zárt sorú beépítési mód esetén:
 - közbenső teleknél legalább 16 m,
 - sarokteleknél legalább 18 m,
 - telekmélység legalább 35 m.
- 2.3 A beépítettség és zöldfelületi fedettség mértéke (SZÉSZ 60-61. §)
- legnagyobb megengedett beépítettség: 40%
 - előírt legkisebb zöldfelületi fedettség: 40%
- 2.4 Épületmagasság: (SZÉSZ 62. §) 10,5 m.

Gipe-20-08665

1. Rendeltetési előírások (SZÉSZ 42. §):

Egyéb ipari gazdasági építési övezet. Ennek megfelelően,

- a terület elsősorban környezetet nem zavaró ipari, az energiaszolgáltatási és a településgazdálkodási telephelyek, valamint az 5000 m² szintterületet el nem érő kereskedelmi és szolgáltató épületek, elhelyezésére szolgál,
- a területen kivételesen elhelyezhetők gazdasági tevékenységi célú épületen belül a tulajdonos, a használó és a személyzet számára szolgáló lakások, de önálló lakó rendeltetésű épület nem helyezhető el.

2. Építési előírások

2.1 Építési karakter kialakult vegyes (SZÉSZ 51. § (1), (3), 53. §): Ennek megfelelően

- Előkert: szükségességét és méretét a kialakult adottságok figyelembevételével kell meghatározni,
- Melléképület nem építhető.
- Melléképítmények közül elhelyezhető
 - terepszint alatti építmény,
 - közmű becsatlakozási műtárgy,
 - hulladéktartály-tároló legfeljebb 2,0 m magasságig,
 - önálló -- épülettől különálló -- kirakatszekrény,
 - kerti építmény,
 - építménynek minősülő szabadonálló antennatartó szerkezet, zászlótartó oszlop.
- Újonnan épületek csak teljes közmű kiépítése esetén helyezhetők el.
- Az OTÉK szerinti gépjármű-elhelyezési kötelezettség 50 %-át kell a telken belül biztosítani.

2.2 A beépítési mód és az újonnan kialakítható, illetve telekrendezéssel kialakítható építési telek méretei: (SZÉSZ 57-58. §)

- beépítési mód: adottságoktól figyelembevételével szabadonálló - általános, vagy szabadonálló - telepszerű, vagy zárt sorú lehet.
- előkert: az előkert szükségességét és méretét a kialakult adottságok figyelembevételével kell meghatározni,
- telekterület: legalább 2000 m²,
- telekszélesség, az adottság szerinti beépítési módtól függően:
 - szabadonálló - általános beépítési mód esetén: legalább 20 m
 - szabadonálló - telepszerű beépítési mód esetén: legalább 25 m
 - zárt sorú beépítési mód esetén:
 - közbenső teleknél legalább 16 m,
 - sarokteleknél legalább 18 m,
- telekmélység legalább 35 m.

2.3 A beépítettség és zöldfelületi fedettség mértéke (SZÉSZ 60-61. §)

- legnagyobb megengedett beépítettség: 50%
- előírt legkisebb zöldfelületi fedettség 30%

2.4 Épületmagasság: (SZÉSZ 62. §) 10,5 m.

Gipe-20-10330

1. Rendeltetési előírások (SZÉSZ 42. §):

Egyéb ipari gazdasági építési övezet. Ennek megfelelően,

- a terület elsősorban környezetet nem zavaró ipari, az energiaszolgáltatási és a településgazdálkodási telephelyek, valamint az 5000 m² szintterületet el nem érő kereskedelmi és szolgáltató épületek, elhelyezésére szolgál,
- a területen kivételesen elhelyezhetők gazdasági tevékenységi célú épületen belül a tulajdonos, a használó és a személyzet számára szolgáló lakások, de önálló lakó rendeltetésű épület nem helyezhető el.

2. Építési előírások

2.1 Építési karakter kialakult belvárosi (SZÉSZ 51. § (1), (3), 52. §): Ennek megfelelően

- Előkert: szükségességét és méretét a kialakult adottságok figyelembevételével kell meghatározni,
- Melléképület nem építhető.
- Melléképítmények közül elhelyezhető
 - terepszint alatti építmény,

- közmű becsatlakozási műtárgy,
 - hulladéktartály-tároló legfeljebb 2,0 m magasságig,
 - önálló -- épülettől különálló -- kirakatszekrény,
 - kerti építmény,
 - építménynek minősülő szabadonálló antennatartó szerkezet, zászlótartó oszlop.
 - Újonnan épületek csak teljes közmű kiépítése esetén helyezhetők el.
 - Az OTÉK szerinti gépjármű-elhelyezési kötelezettség 50 %-át kell a telken belül biztosítani.
- 2.2 A beépítési mód és az újonnan kialakítható, illetve telekrendezéssel kialakítható építési telek méretei: (SZÉSZ 57-58. §)
- beépítési mód: szabadonálló - telepszerű
 - előkert: az előkert szükségességét és méretét a kialakult adottságok figyelembevételével kell meghatározni,
 - telekterület: legalább 1000 m²,
 - telekszélesség:
 - közbenső teleknél legalább 18 m,
 - sarokteleknél legalább 20 m,
 - telekmélység legalább 30 m.
- 2.3 A beépítettség és zöldfelületi fedettség mértéke (SZÉSZ 60-61. §)
- legnagyobb megengedett beépítettség: 25%
 - előírt legkisebb zöldfelületi fedettség: 55%
- 2.4 Épületmagasság: (SZÉSZ 62. §) kialakult adottság szerinti.

Gipe-21-17335

1. Rendeltetési előírások (SZÉSZ 42. §):

Egyéb ipari gazdasági építési övezet. Ennek megfelelően,

- a terület elsősorban környezetet nem zavaró ipari, az energiaszolgáltatási és a településgazdálkodási telephelyek, valamint az 5000 m² szintterületet el nem érő kereskedelmi és szolgáltató épületek, elhelyezésére szolgál,
- a területen kivételesen elhelyezhetők gazdasági tevékenységi célú épületen belül a tulajdonos, a használó és a személyzet számára szolgáló lakások, de önálló lakó rendeltetésű épület nem helyezhető el.

2. Építési előírások

- 2.1 Építési karakter: nem kialakult vegyes (SZÉSZ 51. § (1)-(2), 53. §): Ennek megfelelően
- Előkert: Ha a szabályozási tervlap előkertet nem jelöl, az előkert minimum 5,0 m.
 - Melléképületek nem helyezhető el.
 - Melléképítmények közül elhelyezhető
 - terepszint alatti építmény,
 - közmű becsatlakozási műtárgy,
 - hulladéktartály-tároló legfeljebb 2,0 m magasságig,
 - önálló -- épülettől különálló -- kirakatszekrény,
 - kerti építmény,
 - építménynek minősülő szabadonálló antennatartó szerkezet, zászlótartó oszlop.
 - Újonnan épületek csak teljes közmű kiépítése esetén helyezhetők el.
 - Az OTÉK szerinti gépjármű-elhelyezési kötelezettség 50 %-át kell a telken belül biztosítani, de minden lakás után legalább egy személygépkocsi elhelyezési lehetőségéről kell telken belül gondoskodni.
- 2.2 A beépítési mód és az újonnan kialakítható, illetve telekrendezéssel kialakítható építési telek méretei: (SZÉSZ 57-58. §)
- beépítési mód: szabadonálló telepszerű
 - telekterület: legalább 1000 m²,
 - telekszélesség: legalább 20 m.
 - telekmélység legalább 35 m.
- 2.3 A beépítettség és zöldfelületi fedettség mértéke (SZÉSZ 60-61 §)
- legnagyobb megengedett beépítettség: 25%
 - előírt legkisebb zöldfelületi fedettség: 55%
- 2.4 Épületmagasság: (SZÉSZ 62. §)
- legfeljebb 10,5 m

Gipe-21-17445

1. Rendeltetési előírások (SZÉSZ 42. §):

Egyéb ipari gazdasági építési övezet. Ennek megfelelően,

- a terület elsősorban környezetet nem zavaró ipari, az energiaszolgáltatási és a településgazdálkodási telephelyek, valamint az 5000 m² szintterületet el nem érő kereskedelmi és szolgáltató épületek, elhelyezésére szolgál,
- a területen kivételesen elhelyezhetők gazdasági tevékenységi célú épületen belül a tulajdonos, a használó és a személyzet számára szolgáló lakások, de önálló lakó rendeltetésű épület nem helyezhető el.

2. Építési előírások

- 2.1 Építési karakter: nem kialakult vegyes (SZÉSZ 51. § (1)-(2), 53. §): Ennek megfelelően
- Előkert: Ha a szabályozási tervlap előkertet nem jelöl, az előkert minimum 5,0 m.

- Melléképületek nem helyezhető el.
- Melléképítmények közül elhelyezhető
 - terepszint alatti építmény,
 - közmű becsatlakozási műtárgy,
 - hulladéktartály-tároló legfeljebb 2,0 m magasságig,
 - önálló -- épülettől különálló -- kirakatszekrény,
 - kerti építmény,
 - építménynek minősülő szabadonálló antennatartó szerkezet, zászlótartó oszlop.
- Újonnan épületek csak teljes közmű kiépítése esetén helyezhetőek el.
- Az OTÉK szerinti gépjármű-elhelyezési kötelezettség 50 %-át kell a telken belül biztosítani, de minden lakás után legalább egy személygépkocsi elhelyezési lehetőségéről kell telken belül gondoskodni.
- 2.2 A beépítési mód és az újonnan kialakítható, illetve telekrendezéssel kialakítható építési telek méretei: (SZÉSZ 57-58. §)
 - beépítési mód: szabadonálló telepszerű
 - telekterület: legalább 1000 m²,
 - telekszélesség: legalább 20 m.
 - telekmélység legalább 35 m.
- 2.3 A beépítettség és zöldfelületi fedettség mértéke (SZÉSZ 60-61. §)
 - legnagyobb megengedett beépítettség: 30%
 - előírt legkisebb zöldfelületi fedettség: 50%
- 2.4 Épületmagasság: (SZÉSZ 62. §)
 - legfeljebb 10,5 m

Gipe-21-17553

1. Rendeltetési előírások (SZÉSZ 42. §):

Egyéb ipari gazdasági építési övezet. Ennek megfelelően,

- a terület elsősorban környezetet nem zavaró ipari, az energiaszolgáltatási és a településgazdálkodási telephelyek, valamint az 5000 m² szintterületet el nem érő kereskedelmi és szolgáltató épületek, elhelyezésére szolgál,
- a területen kivételesen elhelyezhető gazdasági tevékenységi célú épületen belül a tulajdonos, a használó és a személyzet számára szolgáló lakások, de önálló lakó rendeltetésű épület nem helyezhető el.

2. Építési előírások

- 2.1 Építési karakter: nem kialakult vegyes (SZÉSZ 51. § (1)-(2), 53. §): Ennek megfelelően
 - Előkert: Ha a szabályozási tervlap előkertet nem jelöl, az előkert minimum 5,0 m.
 - Melléképületek nem helyezhető el.
 - Melléképítmények közül elhelyezhető
 - terepszint alatti építmény,
 - közmű becsatlakozási műtárgy,
 - hulladéktartály-tároló legfeljebb 2,0 m magasságig,
 - önálló -- épülettől különálló -- kirakatszekrény,
 - kerti építmény,
 - építménynek minősülő szabadonálló antennatartó szerkezet, zászlótartó oszlop.
 - Újonnan épületek csak teljes közmű kiépítése esetén helyezhetőek el.
 - Az OTÉK szerinti gépjármű-elhelyezési kötelezettség 50 %-át kell a telken belül biztosítani, de minden lakás után legalább egy személygépkocsi elhelyezési lehetőségéről kell telken belül gondoskodni.
- 2.2 A beépítési mód és az újonnan kialakítható, illetve telekrendezéssel kialakítható építési telek méretei: (SZÉSZ 57-58. §)
 - beépítési mód: szabadonálló telepszerű
 - telekterület: legalább 1000 m²,
 - telekszélesség: legalább 20 m.
 - telekmélység legalább 35 m.
- 2.3 A beépítettség és zöldfelületi fedettség mértéke (SZÉSZ 60-61. §)
 - legnagyobb megengedett beépítettség: 40%
 - előírt legkisebb zöldfelületi fedettség: 40%
- 2.4 Épületmagasság: (SZÉSZ 62. §)
 - legfeljebb 6,0 m

Gipe-21-17555

1. Rendeltetési előírások (SZÉSZ 42. §):

Egyéb ipari gazdasági építési övezet. Ennek megfelelően,

- a terület elsősorban környezetet nem zavaró ipari, az energiaszolgáltatási és a településgazdálkodási telephelyek, valamint az 5000 m² szintterületet el nem érő kereskedelmi és szolgáltató épületek, elhelyezésére szolgál,
- a területen kivételesen elhelyezhető gazdasági tevékenységi célú épületen belül a tulajdonos, a használó és a személyzet számára szolgáló lakások, de önálló lakó rendeltetésű épület nem helyezhető el.

2. Építési előírások

- 2.1 Építési karakter: nem kialakult vegyes (SZÉSZ 51. § (1)-(2), 53. §): Ennek megfelelően
- Előkert: Ha a szabályozási tervlap előkertet nem jelöl, az előkert minimum 5,0 m.
 - Melléképületek nem helyezhető el.
 - Melléképítmények közül elhelyezhető
 - terepszint alatti építmény,
 - közmű becsatlakozási műtárgy,
 - hulladéktartály-tároló legfeljebb 2,0 m magasságig,
 - önálló -- épülettől különálló -- kirakatszekrény,
 - kerti építmény,
 - építménynek minősülő szabadonálló antennatartó szerkezet, zászlótartó oszlop.
 - Újonnan épületek csak teljes közmű kiépítése esetén helyezhető el.
 - Az OTÉK szerinti gépjármű-elhelyezési kötelezettség 50 %-át kell a telken belül biztosítani, de minden lakás után legalább egy személygépkocsi elhelyezési lehetőségéről kell telken belül gondoskodni.
- 2.2 A beépítési mód és az újonnan kialakítható, illetve telekrendezéssel kialakítható építési telek méretei: (SZÉSZ 57-58. §)
- beépítési mód: szabadonálló telepszerű
 - telekterület: legalább 1000 m²,
 - telekszélesség: legalább 20 m.
 - telekmélység legalább 35 m.
- 2.3 A beépítettség és zöldfelületi fedettség mértéke (SZÉSZ 60-61. §)
- legnagyobb megengedett beépítettség: 40%
 - előírt legkisebb zöldfelületi fedettség: 40%
- 2.4 Épületmagasság: (SZÉSZ 62. §)
- legfeljebb 10,5 m.

Gipe-21-18555

1. Rendeltetési előírások (SZÉSZ 42. §):

Egyéb ipari gazdasági építési övezet. Ennek megfelelően,

- a terület elsősorban környezetet nem zavaró ipari, az energiaszolgáltatási és a településgazdálkodási telephelyek, valamint az 5000 m² szintterületet el nem érő kereskedelmi és szolgáltató épületek, elhelyezésére szolgál,
- a területen kivételesen elhelyezhető gazdasági tevékenységi célú épületen belül a tulajdonos, a használó és a személyzet számára szolgáló lakások, de önálló lakó rendeltetésű épület nem helyezhető el.

2. Építési előírások

- 2.1 Építési karakter: nem kialakult vegyes (SZÉSZ 51. § (1)-(2), 53. §): Ennek megfelelően
- Előkert: Ha a szabályozási tervlap előkertet nem jelöl, az előkert minimum 5,0 m.
 - Melléképületek nem helyezhető el.
 - Melléképítmények közül elhelyezhető
 - terepszint alatti építmény,
 - közmű becsatlakozási műtárgy,
 - hulladéktartály-tároló legfeljebb 2,0 m magasságig,
 - önálló -- épülettől különálló -- kirakatszekrény,
 - kerti építmény,
 - építménynek minősülő szabadonálló antennatartó szerkezet, zászlótartó oszlop.
 - Újonnan épületek csak teljes közmű kiépítése esetén helyezhető el.
 - Az OTÉK szerinti gépjármű-elhelyezési kötelezettség 50 %-át kell a telken belül biztosítani, de minden lakás után legalább egy személygépkocsi elhelyezési lehetőségéről kell telken belül gondoskodni.
- 2.2 A beépítési mód és az újonnan kialakítható, illetve telekrendezéssel kialakítható építési telek méretei: (SZÉSZ 57-58. §)
- beépítési mód: szabadonálló telepszerű
 - telekterület: legalább 2000 m²,
 - telekszélesség: legalább 35 m.
 - telekmélység legalább 40 m.
- 2.3 A beépítettség és zöldfelületi fedettség mértéke (SZÉSZ 60-61. §)
- legnagyobb megengedett beépítettség: 40%
 - előírt legkisebb zöldfelületi fedettség: 40%
- 2.4 Épületmagasság: (SZÉSZ 62. §)
- legfeljebb 10,5 m.

Gipe-21-18556

1. Rendeltetési előírások (SZÉSZ 42. §):

Egyéb ipari gazdasági építési övezet. Ennek megfelelően,

- a terület elsősorban környezetet nem zavaró ipari, az energiaszolgáltatási és a településgazdálkodási telephelyek, valamint az 5000 m² szintterületet el nem érő kereskedelmi és szolgáltató épületek, elhelyezésére szolgál,

- a területen kivételesen elhelyezhetők gazdasági tevékenységi célú épületen belül a tulajdonos, a használó és a személyzet számára szolgáló lakások, de önálló lakó rendeltetésű épület nem helyezhető el.

2. Építési előírások

2.1 Építési karakter: nem kialakult vegyes (SZÉSZ 51. § (1)-(2), 53. §): Ennek megfelelően

- Előkert: Ha a szabályozási tervlap előkertet nem jelöl, az előkert minimum 5,0 m.

- Melléképületek nem helyezhető el.

- Melléképítmények közül elhelyezhető

- terepszint alatti építmény,
- közmű becsatlakozási műtárgy,
- hulladéktartály-tároló legfeljebb 2,0 m magasságig,
- önálló -- épülettől különálló -- kirakatszekrény,
- kerti építmény,
- építménynek minősülő szabadonálló antennatartó szerkezet, zászlótartó oszlop.

- Újonnan épületek csak teljes közmű kiépítése esetén helyezhetőek el.

- Az OTÉK szerinti gépjármű-elhelyezési kötelezettség 50 %-át kell a telken belül biztosítani, de minden lakás után legalább egy személygépkocsi elhelyezési lehetőségről kell telken belül gondoskodni.

2.2 A beépítési mód és az újonnan kialakítható, illetve telekredezéssel kialakítható építési telek méretei: (SZÉSZ 57-58. §)

- beépítési mód: szabadonálló telepszerű

- telekterület: legalább 2000 m²,

- telekszélesség: legalább 35 m.

- telekmélység legalább 40 m.

2.3 A beépítettség és zöldfelületi fedettség mértéke (SZÉSZ 60-61. §)

- legnagyobb megengedett beépítettség: 40%

- előírt legkisebb zöldfelületi fedettség: 40%

2.4 Épületmagasság: (SZÉSZ 62. §)

- legfeljebb 12,5 m.

Gipe-21-18664

1. Rendeltetési előírások (SZÉSZ 42. §):

Egyéb ipari gazdasági építési övezet. Ennek megfelelően,

- a terület elsősorban környezetet nem zavaró ipari, az energiaszolgáltatási és a településgazdálkodási telephelyek, valamint az 5000 m² szintterületet el nem érő kereskedelmi és szolgáltató épületek, elhelyezésére szolgál,
- a területen kivételesen elhelyezhetők gazdasági tevékenységi célú épületen belül a tulajdonos, a használó és a személyzet számára szolgáló lakások, de önálló lakó rendeltetésű épület nem helyezhető el.

2. Építési előírások

2.1 Építési karakter: nem kialakult vegyes (SZÉSZ 51. § (1)-(2), 53 §): Ennek megfelelően

- Előkert: Ha a szabályozási tervlap előkertet nem jelöl, az előkert minimum 5,0 m.

- Melléképületek nem helyezhető el.

- Melléképítmények közül elhelyezhető

- terepszint alatti építmény,
- közmű becsatlakozási műtárgy,
- hulladéktartály-tároló legfeljebb 2,0 m magasságig,
- önálló -- épülettől különálló -- kirakatszekrény,
- kerti építmény,
- építménynek minősülő szabadonálló antennatartó szerkezet, zászlótartó oszlop.

- Újonnan épületek csak teljes közmű kiépítése esetén helyezhetőek el.

- Az OTÉK szerinti gépjármű-elhelyezési kötelezettség 50 %-át kell a telken belül biztosítani, de minden lakás után legalább egy személygépkocsi elhelyezési lehetőségről kell telken belül gondoskodni.

2.2 A beépítési mód és az újonnan kialakítható, illetve telekredezéssel kialakítható építési telek méretei: (SZÉSZ 57-58. §)

- beépítési mód: szabadonálló telepszerű

- telekterület: legalább 2000 m²,

- telekszélesség: legalább 35 m.

- telekmélység legalább 40 m.

2.3 A beépítettség és zöldfelületi fedettség mértéke (SZÉSZ 60-61. §)

- legnagyobb megengedett beépítettség: 50%

- előírt legkisebb zöldfelületi fedettség: 30%

2.4 Épületmagasság: (SZÉSZ 62. §)

- legfeljebb 7,5 m.

Gipe-21-18669

1. Rendeltetési előírások (SZÉSZ 42. §):

Egyéb ipari gazdasági építési övezet. Ennek megfelelően,

- a terület elsősorban környezetet nem zavaró ipari, az energiaszolgáltatási és a településgazdálkodási telephelyek, valamint az 5000 m² szintterületet el nem érő kereskedelmi és szolgáltató épületek, elhelyezésére szolgál,
- a területen kivételesen elhelyezhetők gazdasági tevékenységi célú épületen belül a tulajdonos, a használó és a személyzet számára szolgáló lakások, de önálló lakó rendeltetésű épület nem helyezhető el.

2. Építési előírások

2.1 Építési karakter: nem kialakult vegyes (SZÉSZ 51. § (1)-(2), 53. §): Ennek megfelelően

- Előkert: Ha a szabályozási tervlap előkertet nem jelöl, az előkert minimum 5,0 m.
- Melléképületek nem helyezhető el.
- Melléképítmények közül elhelyezhető

- terepszint alatti építmény,
- közmű becsatlakozási műtárgy,
- hulladéktartály-tároló legfeljebb 2,0 m magasságig,
- önálló -- épülettől különálló -- kirakatszekrény,
- kerti építmény,
- építménynek minősülő szabadonálló antennatartó szerkezet, zászlótartó oszlop.

-- Újjonnan épületek csak teljes közmű kiépítése esetén helyezhetőek el.

-- Az OTÉK szerinti gépjármű-elhelyezési kötelezettség 50 %-át kell a telken belül biztosítani, de minden lakás után legalább egy személygépkocsi elhelyezési lehetőségéről kell telken belül gondoskodni.

2.2 A beépítési mód és az újonnan kialakítható, illetve telekredezéssel kialakítható építési telek méretei: (SZÉSZ 57-58. §)

- beépítési mód: szabadonálló telepszerű
- telekterület: legalább 2000 m²,
- telekszélesség: legalább 35 m.
- telekmélység legalább 40 m.

2.3 A beépítettség és zöldfelületi fedettség mértéke (SZÉSZ 60-61. §)

- legnagyobb megengedett beépítettség: 50%
- előírt legkisebb zöldfelületi fedettség: 30%

2.4 Épületmagasság: (SZÉSZ 62. §)

- legfeljebb 33,0 m.

Gipe-21-19335

1. Rendeltetési előírások (SZÉSZ 42. §):

Egyéb ipari gazdasági építési övezet. Ennek megfelelően,

- a terület elsősorban környezetet nem zavaró ipari, az energiaszolgáltatási és a településgazdálkodási telephelyek, valamint az 5000 m² szintterületet el nem érő kereskedelmi és szolgáltató épületek, elhelyezésére szolgál,
- a területen kivételesen elhelyezhetők gazdasági tevékenységi célú épületen belül a tulajdonos, a használó és a személyzet számára szolgáló lakások, de önálló lakó rendeltetésű épület nem helyezhető el.

2. Építési előírások

2.1 Építési karakter: nem kialakult vegyes (SZÉSZ 51. § (1)-(2), 53. §): Ennek megfelelően

- Előkert: Ha a szabályozási tervlap előkertet nem jelöl, az előkert minimum 5,0 m.
- Melléképületek nem helyezhető el.
- Melléképítmények közül elhelyezhető

- terepszint alatti építmény,
- közmű becsatlakozási műtárgy,
- hulladéktartály-tároló legfeljebb 2,0 m magasságig,
- önálló -- épülettől különálló -- kirakatszekrény,
- kerti építmény,
- építménynek minősülő szabadonálló antennatartó szerkezet, zászlótartó oszlop.

-- Újjonnan épületek csak teljes közmű kiépítése esetén helyezhetőek el.

-- Az OTÉK szerinti gépjármű-elhelyezési kötelezettség 50 %-át kell a telken belül biztosítani, de minden lakás után legalább egy személygépkocsi elhelyezési lehetőségéről kell telken belül gondoskodni.

2.2 A beépítési mód és az újonnan kialakítható, illetve telekredezéssel kialakítható építési telek méretei: (SZÉSZ 57-58. §)

- beépítési mód: szabadonálló telepszerű
- telekterület: legalább 4000 m²,
- telekszélesség: legalább 40 m.
- telekmélység legalább 50 m.

2.3 A beépítettség és zöldfelületi fedettség mértéke (SZÉSZ 60-61. §)

- legnagyobb megengedett beépítettség: 25%
- előírt legkisebb zöldfelületi fedettség: 55%

2.4 Épületmagasság: (SZÉSZ 62. §)

- legfeljebb 10,5 m.

Gipe-21-19445

1. Rendeltetési előírások (SZÉSZ 42. §):

Egyéb ipari gazdasági építési övezet. Ennek megfelelően,

- a terület elsősorban környezetet nem zavaró ipari, az energiaszolgáltatási és a településgazdálkodási telephelyek, valamint az 5000 m² szintterületet el nem érő kereskedelmi és szolgáltató épületek, elhelyezésére szolgál,
- a területen kivételesen elhelyezhetők gazdasági tevékenységi célú épületen belül a tulajdonos, a használó és a személyzet számára szolgáló lakások, de önálló lakó rendeltetésű épület nem helyezhető el.

2. Építési előírások

2.1 Építési karakter: nem kialakult vegyes (SZÉSZ 51. § (1)-(2), 53. §): Ennek megfelelően

- Előkert: Ha a szabályozási tervlap előkertet nem jelöl, az előkert minimum 5,0 m.
- Melléképületek nem helyezhető el.
- Melléképítmények közül elhelyezhető
 - terepszint alatti építmény,
 - közmű becsatlakozási műtárgy,
 - hulladéktartály-tároló legfeljebb 2,0 m magasságig,
 - önálló -- épülettől különálló -- kirakatszekrény,
 - kerti építmény,
 - építménynek minősülő szabadonálló antennatartó szerkezet, zászlótartó oszlop.
- Újonnan épületek csak teljes közmű kiépítése esetén helyezhetőek el.
- Az OTÉK szerinti gépjármű-elhelyezési kötelezettség 50 %-át kell a telken belül biztosítani, de minden lakás után legalább egy személygépkocsi elhelyezési lehetőségéről kell telken belül gondoskodni.

2.2 A beépítési mód és az újonnan kialakítható, illetve telekredezéssel kialakítható építési telek méretei: (SZÉSZ 57-58. §)

- beépítési mód: szabadonálló telepszerű
- telekterület: legalább 4000 m²,
- telekszélesség: legalább 40 m.
- telekmélység legalább 50 m.

2.3 A beépítettség és zöldfelületi fedettség mértéke (SZÉSZ 60-61. §)

- legnagyobb megengedett beépítettség: 30%
- előírt legkisebb zöldfelületi fedettség: 50%

2.4 Épületmagasság: (SZÉSZ 62. §)

- legfeljebb 10,5 m.

Gipe-21-19556

Rendeltetési előírások (SZÉSZ 42. §):

Egyéb ipari gazdasági építési övezet. Ennek megfelelően,

- a terület elsősorban környezetet nem zavaró ipari, az energiaszolgáltatási és a településgazdálkodási telephelyek, valamint az 5000 m² szintterületet el nem érő kereskedelmi és szolgáltató épületek, elhelyezésére szolgál,
- a területen kivételesen elhelyezhetők gazdasági tevékenységi célú épületen belül a tulajdonos, a használó és a személyzet számára szolgáló lakások, de önálló lakó rendeltetésű épület nem helyezhető el.

2. Építési előírások

2.1 Építési karakter: nem kialakult vegyes (SZÉSZ 51. § (1)-(2), 53. §): Ennek megfelelően

- Előkert: Ha a szabályozási tervlap előkertet nem jelöl, az előkert minimum 5,0 m.
- Melléképületek nem helyezhető el.
- Melléképítmények közül elhelyezhető
 - terepszint alatti építmény,
 - közmű becsatlakozási műtárgy,
 - hulladéktartály-tároló legfeljebb 2,0 m magasságig,
 - önálló -- épülettől különálló -- kirakatszekrény,
 - kerti építmény,
 - építménynek minősülő szabadonálló antennatartó szerkezet, zászlótartó oszlop.
- Újonnan épületek csak teljes közmű kiépítése esetén helyezhetőek el.
- Az OTÉK szerinti gépjármű-elhelyezési kötelezettség 50 %-át kell a telken belül biztosítani, de minden lakás után legalább egy személygépkocsi elhelyezési lehetőségéről kell telken belül gondoskodni.

2.2 A beépítési mód és az újonnan kialakítható, illetve telekredezéssel kialakítható építési telek méretei: (SZÉSZ 57-58. §)

- beépítési mód: szabadonálló telepszerű
- telekterület: legalább 4000 m²,
- telekszélesség: legalább 40 m.
- telekmélység legalább 50 m.

2.3 A beépítettség és zöldfelületi fedettség mértéke (SZÉSZ 60-61. §)

- legnagyobb megengedett beépítettség: 40%
- előírt legkisebb zöldfelületi fedettség: 40%

2.4 Épületmagasság: (SZÉSZ 62. §)

- legfeljebb 12,5 m.

Gipe-21-28665

1. Rendeltetési előírások (SZÉSZ 42. §):

Egyéb ipari gazdasági építési övezet. Ennek megfelelően,

- a terület elsősorban környezetet nem zavaró ipari, az energiaszolgáltatási és a településgazdálkodási telephelyek, valamint az 5000 m² szintterületet el nem érő kereskedelmi és szolgáltató épületek, elhelyezésére szolgál,
- a területen kivételesen elhelyezhetők gazdasági tevékenységi célú épületen belül a tulajdonos, a használó és a személyzet számára szolgáló lakások, de önálló lakó rendeltetésű épület nem helyezhető el.

2. Építési előírások

2.1 Építési karakter: nem kialakult vegyes (SZÉSZ 51. § (1)-(2), 53. §): Ennek megfelelően

- Előkert: Ha a szabályozási tervlap előkertet nem jelöl, az előkert minimum 5,0 m.
- Melléképületek nem helyezhető el.
- Melléképítmények közül elhelyezhető
 - terepszint alatti építmény,
 - közmű becsatlakozási műtárgy,
 - hulladéktartály-tároló legfeljebb 2,0 m magasságig,
 - önálló -- épülettől különálló -- kirakatszekrény,
 - kerti építmény,
 - építménynek minősülő szabadonálló antennatartó szerkezet, zászlótartó oszlop.
- Újonnan épületek csak teljes közmű kiépítése esetén helyezhetőek el.
- Az OTÉK szerinti gépjármű-elhelyezési kötelezettség 50 %-át kell a telken belül biztosítani, de minden lakás után legalább egy személygépkocsi elhelyezési lehetőségről kell telken belül gondoskodni.

2.2 A beépítési mód és az újonnan kialakítható, illetve telekredezéssel kialakítható építési telek méretei: (SZÉSZ 57-58. §)

- beépítési mód: szabadonálló általános,
- telekterület: legalább 2000 m²,
- telekszélesség: legalább 30 m.
- telekmélység legalább 40 m.

2.3 A beépítettség és zöldfelületi fedettség mértéke (SZÉSZ 60-61. §)

- legnagyobb megengedett beépítettség: 50%
- előírt legkisebb zöldfelületi fedettség: 30%

2.4 Épületmagasság: (SZÉSZ 62. §)

- legfeljebb 10,5 m.

Gipe-21-52553

1. Rendeltetési előírások (SZÉSZ 42. §):

Egyéb ipari gazdasági építési övezet. Ennek megfelelően,

- a terület elsősorban környezetet nem zavaró ipari, az energiaszolgáltatási és a településgazdálkodási telephelyek, valamint az 5000 m² szintterületet el nem érő kereskedelmi és szolgáltató épületek, elhelyezésére szolgál,
- a területen kivételesen elhelyezhetők gazdasági tevékenységi célú épületen belül a tulajdonos, a használó és a személyzet számára szolgáló lakások, de önálló lakó rendeltetésű épület nem helyezhető el.

2. Építési előírások

2.1 Építési karakter: nem kialakult vegyes (SZÉSZ 51. § (1)-(2), 53. §): Ennek megfelelően

- Előkert: Ha a szabályozási tervlap előkertet nem jelöl, az előkert minimum 5,0 m.
- Melléképületek nem helyezhető el.
- Melléképítmények közül elhelyezhető
 - terepszint alatti építmény,
 - közmű becsatlakozási műtárgy,
 - hulladéktartály-tároló legfeljebb 2,0 m magasságig,
- Újonnan épületek csak teljes közmű kiépítése esetén helyezhetőek el.
- Az OTÉK szerinti gépjármű-elhelyezési kötelezettség 50 %-át kell a telken belül biztosítani, de minden lakás után legalább egy személygépkocsi elhelyezési lehetőségről kell telken belül gondoskodni.

2.2 A beépítési mód és az újonnan kialakítható, illetve telekredezéssel kialakítható építési telek méretei: (SZÉSZ 57-58. §)

- beépítési mód: zárt sorú,
- telekterület: legalább 180 m²,
- telekszélesség legalább:
 - közbenső teleknél: 6 m,
 - sarokteleknél 8 m,
- telekmélység legalább 15 m.

2.3 A beépítettség és zöldfelületi fedettség mértéke (SZÉSZ 60-61. §)

- legnagyobb megengedett beépítettség: 40%
- előírt legkisebb zöldfelületi fedettség: 40%

2.4 Épületmagasság: (SZÉSZ 62. §)

-- legfeljebb 6,0 m.

Gipe-30-52440

1. Rendeltetési előírások (SZÉSZ 42. §):

Egyéb ipari gazdasági építési övezet. Ennek megfelelően,

- a terület elsősorban környezetet nem zavaró ipari, az energiaszolgáltatási és a településgazdálkodási telephelyek, valamint az 5000 m² szintterületet el nem érő kereskedelmi és szolgáltató épületek, elhelyezésére szolgál,
- a területen kivételesen elhelyezhetők gazdasági tevékenységi célú épületen belül a tulajdonos, a használó és a személyzet számára szolgáló lakások, de önálló lakó rendeltetésű épület nem helyezhető el.

2. Építési előírások

2.1 Építési karakter kialakult városi-zárt (SZÉSZ 51. § (1), (3), 54. §): Ennek megfelelően

-- A kialakult területre eső építési telkeken az újonnan építendő, illetve bővítéssel kialakítható épületek előkert szükségességét és méretét a kialakult adottságok figyelembevételével kell meghatározni.

-- Melléképületek közül elhelyezhető:

- járműtároló,
- kiskereskedelmi üzlet,
- műterem

-- Melléképítmények közül elhelyezhető

- terepszint alatti építmény,
- közmű becsatlakozási műtárgy,
- hulladéktartály-tároló legfeljebb 2,0 m magasságig,

-- Újonnan épületek csak teljes közmű kiépítése esetén helyezhetők el.

-- Az OTÉK szerinti gépjármű-elhelyezési kötelezettség 50 %-át kell a telken belül biztosítani, de minden lakás után legalább egy személygépkocsi elhelyezési lehetőségről kell telken belül gondoskodni.

2.2 A beépítési mód és az újonnan kialakítható, illetve telekredezéssel kialakítható építési telek méretei: (SZÉSZ 57-58. §)

-- beépítési mód: zárt sorú,

-- telekterület: legalább 180 m²,

-- telekszélesség:

- közbenső teleknél legalább 6 m,
- sarokteleknél legalább 8 m,

-- telekmélység legalább 15 m.

2.3 A beépítettség és zöldfelületi fedettség mértéke (SZÉSZ 60-61. §)

-- legnagyobb megengedett beépítettség: 30%

-- előírt legkisebb zöldfelületi fedettség: 50%

2.4 Épületmagasság: (SZÉSZ 62. §) adottságtól függő, kialakult.

Gipe-40-04221

1. Rendeltetési előírások (SZÉSZ 42. §):

Egyéb ipari gazdasági építési övezet. Ennek megfelelően,

-- a terület elsősorban környezetet nem zavaró ipari, az energiaszolgáltatási és a településgazdálkodási telephelyek, valamint az 5000 m² szintterületet el nem érő kereskedelmi és szolgáltató épületek, elhelyezésére szolgál,

-- a területen kivételesen elhelyezhetők gazdasági tevékenységi célú épületen belül a tulajdonos, a használó és a személyzet számára szolgáló lakások, de önálló lakó rendeltetésű épület nem helyezhető el.

2. Építési előírások

2.1 Építési karakter: kialakult kertés (SZÉSZ 51. § (1), (3), 55. §): Ennek megfelelően

-- Előkert: Az előkert szükségességét és méretét az adottságok figyelembe vételével kell meghatározni, de nem lehet a mélysége 3 m-nél kevesebb.

-- Melléképületek közül elhelyezhető:

- járműtároló,
- kiskereskedelmi üzlet,
- árusító pavilon,
- barkácműhely,
- kisipari műhely,
- háztartási tároló,
- üvegház,

-- Melléképítmények közül elhelyezhető

- terepszint alatti építmény,
- közmű becsatlakozási műtárgy,
- hulladéktartály-tároló legfeljebb 2,0 m magasságig,
- önálló -- épülettől különálló -- kirakatszekrény,
- kerti építmény,
- állat-ól, állatkifutó, ha az állattartásról szóló önkormányzati rendelet megengedi
- építménynek minősülő szabadonálló antennatartó szerkezet, zászlótartó oszlop.

- Beépítetlen telken újonnan épület csak az utcavonal felé eső építési hely határán helyezhető el.
 - Újonnan épületek csak teljes közmű kiépítése esetén helyezhetők el.
 - Az OTÉK szerinti gépjármű-elhelyezési kötelezettség 100 %-át kell a telken belül biztosítani.
- 2.2 A beépítési mód és az újonnan kialakítható, illetve telekrendezéssel kialakítható építési telek méretei: (SZÉSZ 57-58. §)
- beépítési mód: az adottságoktól figyelembe vételével szabadonálló – általános, vagy oldalhatáron álló, vagy ikres, vagy zárt sorú lehet.
 - telekterület: legalább 500 m²,
 - telekszélesség az adottság szerinti beépítési mód függően:
 - szabadonálló általános beépítési mód esetén:
 - közbenső teleknél legalább 12 m,
 - sarokteleknél legalább 14 m,
 - oldalhatáron álló beépítési mód esetén:
 - közbenső teleknél legalább 12 m,
 - sarokteleknél legalább 14 m,
 - ikres beépítési mód esetén:
 - közbenső teleknél legalább 8 m,
 - sarokteleknél legalább 10 m,
 - zárt sorú beépítési mód esetén:
 - közbenső teleknél legalább 8 m,
 - sarokteleknél legalább 10 m,
 - telekmélység legalább 15 m.
- 2.3 A beépítettség és zöldfelületi fedettség mértéke (SZÉSZ 60-61. §)
- legnagyobb megengedett beépítettség: 15%
 - előírt legkisebb zöldfelületi fedettség: 65%
- 2.4 Épületmagasság: (SZÉSZ 62. §)
- legfeljebb 3,5 m

Gipe-41-34442

1. Rendeltetési előírások (SZÉSZ 42. §):

Egyéb ipari gazdasági építési övezet. Ennek megfelelően,

- a terület elsősorban környezetet nem zavaró ipari, az energiaszolgáltatási és a településgazdálkodási telephelyek, valamint az 5000 m² szintterületet el nem érő kereskedelmi és szolgáltató épületek, elhelyezésére szolgál,
- a területen kivételesen elhelyezhetők gazdasági tevékenységi célú épületen belül a tulajdonos, a használó és a személyzet számára szolgáló lakások, de önálló lakó rendeltetésű épület nem helyezhető el.

2. Építési előírások

2.1 Építési karakter: nem kialakult kertés (SZÉSZ 51. § (1)-(2), 55. §): Ennek megfelelően

-- Előkert: Ha a szabályozási tervlap előkertet nem jelöl 5,0 m.

-- Melléképületek közül elhelyezhető:

- jármútároló,
- kiskereskedelmi üzlet,
- árusító pavilon,
- barkácműhely,
- kisipari műhely,
- háztartási tároló,
- üvegház,

-- Melléképítmények közül elhelyezhető

- terepszint alatti építmény,
- közmű becsatlakozási műtárgy,
- hulladékártály-tároló legfeljebb 2,0 m magasságig,
- önálló -- épülettől különálló -- kirakatszekrény,
- kerti építmény,
- állat-ól, állatkifutó, ha az állattartásról szóló önkormányzati rendelet megengedi
- építménynek minősülő szabadonálló antennatartó szerkezet, zászlótartó oszlop.

-- Beépítetlen telken újonnan épület csak az utcavonal felé eső építési hely határán helyezhető el.

-- Újonnan épületek csak teljes közmű kiépítése esetén helyezhetők el.

-- Az OTÉK szerinti gépjármű-elhelyezési kötelezettség 100 %-át kell a telken belül biztosítani.

2.2 A beépítési mód és az újonnan kialakítható, illetve telekrendezéssel kialakítható építési telek méretei: (SZÉSZ 57-58. §)

-- beépítési mód: oldalhatáron álló,

-- telekterület: legalább 500 m²,

-- telekszélesség:

- közbenső teleknél legalább 12 m,
- sarokteleknél legalább 14 m,

- telekmélység legalább 25 m.
- 2.3 A beépítettség és zöldfelületi fedettség mértéke (SZÉSZ 60-61. §)
 - legnagyobb megengedett beépítettség: 30%
 - előírt legkisebb zöldfelületi fedettség: 50%
- 2.4 Épületmagasság: (SZÉSZ 62. §)
 - legfeljebb 4,5 m.

Környezetre jelentős hatást gyakorló ipari terület

Gipz-21-17556

1. Rendeltetési előírások (SZÉSZ 41. §):

Zavaró hatású ipari gazdasági építési övezet. Ennek megfelelően:

- A területen elsősorban környezetét erősen zavaró bűzös, vagy nagy zajjal járó gazdasági célú ipari telephelyek, épületek elhelyezésére szolgál.
- A területen lakás nem helyezhető el.

2. Építési előírások

2.1 Építési karakter: nem kialakult vegyes (SZÉSZ 51. § (1)-(2), 53. §): Ennek megfelelően

- Előkert: Ha a szabályozási tervlap előkertet nem jelöl, az előkert minimum 5,0 m.
- Melléképületek nem helyezhetők el.
- Melléképítmények közül elhelyezhető
 - terepszint alatti építmény,
 - közmű becsatlakozási műtárgy,
 - hulladéktartály-tároló legfeljebb 2,0 m magasságig,
 - önálló -- épülettől különálló -- kirakatszekrény,
 - kerti építmény,
 - építménynek minősülő szabadonálló antennatartó szerkezet, zászlótartó oszlop.
- Újonnan épületek csak teljes közmű kiépítése esetén helyezhetők el.
- Az OTÉK szerinti gépjármű-elhelyezési kötelezettség 50 %-át kell a telken belül biztosítani.

2.2 A beépítési mód és az újonnan kialakítható, illetve telekredezéssel kialakítható építési telek méretei: (SZÉSZ 57-58. §)

- beépítési mód: szabadonálló telepszerű
- telekterület: legalább 1000 m²,
- telekszélesség: legalább 20 m.
- telekmélység legalább 35 m.

2.3 A beépítettség és zöldfelületi fedettség mértéke (SZÉSZ 60-61. §)

- legnagyobb megengedett beépítettség: 40%
- előírt legkisebb zöldfelületi fedettség: 40%

2.4 Épületmagasság: (SZÉSZ 62. §)

- legfeljebb 12,5 m

Gipz-21-18445

1. Rendeltetési előírások (SZÉSZ 41. §):

Zavaró hatású ipari gazdasági építési övezet. Ennek megfelelően:

- A területen elsősorban környezetét erősen zavaró bűzös, vagy nagy zajjal járó gazdasági célú ipari telephelyek, épületek elhelyezésére szolgál.
- A területen lakás nem helyezhető el.

2. Építési előírások

2.1 Építési karakter: nem kialakult vegyes (SZÉSZ 51. § (1)-(2), 53. §): Ennek megfelelően

- Előkert: Ha a szabályozási tervlap előkertet nem jelöl, az előkert minimum 5,0 m.
- Melléképületek nem helyezhetők el.
- Melléképítmények közül elhelyezhető
 - terepszint alatti építmény,
 - közmű becsatlakozási műtárgy,
 - hulladéktartály-tároló legfeljebb 2,0 m magasságig,
 - önálló -- épülettől különálló -- kirakatszekrény,
 - kerti építmény,
 - építménynek minősülő szabadonálló antennatartó szerkezet, zászlótartó oszlop.
- Újonnan épületek csak teljes közmű kiépítése esetén helyezhetők el.
- Az OTÉK szerinti gépjármű-elhelyezési kötelezettség 50 %-át kell a telken belül biztosítani.

2.2 A beépítési mód és az újonnan kialakítható, illetve telekredezéssel kialakítható építési telek méretei: (SZÉSZ 57-58. §)

- beépítési mód: szabadonálló telepszerű
- telekterület: legalább 2000 m²,

- telekszélesség: legalább 35 m.
- telekmélység legalább 40 m.
- 2.3 A beépítettség és zöldfelületi fedettség mértéke (SZÉSZ 60-61. §)
 - legnagyobb megengedett beépítettség: 30%
 - előírt legkisebb zöldfelületi fedettség: 50%
- 2.4 Épületmagasság: (SZÉSZ 62. §)
 - legfeljebb 10,5 m

Gipz-21-18555

1. Rendeltetési előírások (SZÉSZ 41. §):

Zavaró hatású ipari gazdasági építési övezet. Ennek megfelelően:

- A területen elsősorban környezetét erősen zavaró bűzös, vagy nagy zajjal járó gazdasági célú ipari telephelyek, épületek elhelyezésére szolgál.
- A területen lakás nem helyezhető el.

2. Építési előírások

2.1 Építési karakter: nem kialakult vegyes (SZÉSZ 51. § (1)-(2), 53. §): Ennek megfelelően

- Előkert: Ha a szabályozási tervlap előkertet nem jelöl, az előkert minimum 5,0 m.
- Melléképületek nem helyezhetők el.
- Melléképítmények közül elhelyezhető
 - terepszint alatti építmény,
 - közmű becsatlakozási műtárgy,
 - hulladéktartály-tároló legfeljebb 2,0 m magasságig,
 - önálló -- épülettől különálló -- kirakatszekrény,
 - kerti építmény,
 - építménynek minősülő szabadonálló antennatartó szerkezet, zászlótartó oszlop.
- Újonnan épületek csak teljes közmű kiépítése esetén helyezhetők el.
- Az OTÉK szerinti gépjármű-elhelyezési kötelezettség 50 %-át kell a telken belül biztosítani.

2.2 A beépítési mód és az újonnan kialakítható, illetve telekrendezéssel kialakítható építési telek méretei: (SZÉSZ 57-58. §)

- beépítési mód: szabadonálló telepszerű
- telekterület: legalább 2000 m²,
- telekszélesség: legalább 35 m.
- telekmélység legalább 40 m.

2.3 A beépítettség és zöldfelületi fedettség mértéke (SZÉSZ 60-61. §)

- legnagyobb megengedett beépítettség: 40%
- előírt legkisebb zöldfelületi fedettség: 40%

2.4 Épületmagasság: (SZÉSZ 62. §)

- legfeljebb 10,5 m.

Üdülöházás terület**Üü-41-27223**

1. Rendeltetési előírások (SZÉSZ 43. §):

Üdülöházás üdülő építési övezet. Ennek megfelelően:

- A területen az OTÉK 32.§ szerinti építményeken túlmenően, az OTÉK 13. §-ban foglalt előírások szerinti épületek helyezhetők el.

2. Építési előírások

2.1 Építési karakter: nem kialakult kertés (SZÉSZ 51. § (1)-(2), 55. §): Ennek megfelelően

- Előkert: Ha a szabályozási tervlap előkertet nem jelöl 5,0 m.
- Melléképületek közül elhelyezhető:
 - járműtároló,
 - kiskereskedelmi üzlet,
 - árusító pavilon,
 - barkácműhely,
 - kisipari műhely,
 - háztartási tároló,
 - üvegház,
- Melléképítmények közül elhelyezhető
 - terepszint alatti építmény,
 - közmű becsatlakozási műtárgy,
 - hulladéktartály-tároló legfeljebb 2,0 m magasságig,
 - önálló -- épülettől különálló -- kirakatszekrény,
 - kerti építmény,

- építménynek minősülő szabadonálló antennatartó szerkezet, zászlótartó oszlop.
 - Beépítetlen telken újonnan épület csak az utcavonal felé eső építési hely határán helyezhető el.
 - Újonnan épületek csak teljes közmű kiépítése esetén helyezhetők el.
 - Az OTÉK szerinti gépjármű-elhelyezési kötelezettség 100 %-át kell a telken belül biztosítani.
- 2.2 A beépítési mód és az újonnan kialakítható, illetve telekredezéssel kialakítható építési telek méretei: (SZÉSZ 57-58. §)
- beépítési mód: szabadonálló általános,
 - telekterület: legalább 1000 m²,
 - telekszélesség legalább 20 m,
 - telekmélység legalább 35 m.
- 2.3 A beépítettség és zöldfelületi fedettség mértéke (SZÉSZ 60-61. §)
- legnagyobb megengedett beépítettség: 15%
 - előírt legkisebb zöldfelületi fedettség: 70%
- 2.4 Épületmagasság: (SZÉSZ 62. §)
- legfeljebb 6,0 m.

Hétvégi házas terület

Üh-40-04221

1. Rendeltetési előírások (SZÉSZ 44. §):

Hétvégi házas üdülő építési övezet. Ennek megfelelően:

- A terület legfeljebb két üdülőegységet magába foglaló üdülőépületek elhelyezésére szolgál.
- A területen elhelyezhetők még az üdülési funkciót nem zavaró, ill. azt szolgáló sportlétesítmények.
- A területen nem helyezhetők el az üdülési rendeltetést zavaró közösségi szórakoztató, kulturális építmények.
- A területen állattartó épület, különálló árnyékszék, állatkifutó, komposztáló, siló és ömlesztett anyag-, folyadék- és gáztároló melléképítmény – a terepszint alatti, fedett kialakítású kivétellel -- nem helyezhető el.

2. Építési előírások

2.1 Építési karakter: kialakult kertés (SZÉSZ 51. § (1), (3), 55. §): Ennek megfelelően

- Előkert: szükségességét és méretét az adottságok figyelembe vételével kell meghatározni, de ez esetben sem lehet a mélysége 3,0 m-nél kevesebb
- Melléképület közül elhelyezhető
 - járműtároló,
 - kiskereskedelmi üzlet,
 - árusító pavilon,
 - barkácműhely,
 - kisipari műhely,
 - műterem,
 - háztartási tároló,
 - üvegház,
- Melléképítmények közül elhelyezhető:
 - terepszint alatti építmény,
 - közmű becsatlakozási műtárgy,
 - hulladéktartály-tároló legfeljebb 2,0 m magasságig,
 - hulladéktartály-tároló legfeljebb 2,0 m magasságig,
 - önálló -- épülettől különálló -- kirakatszekrény,
 - kerti építmény,
 - építménynek minősülő szabadonálló antennatartó szerkezet, zászlótartó oszlop.
- Újonnan épületek csak teljes közmű kiépítése esetén helyezhetők el.
- Az OTÉK szerinti gépjármű-elhelyezési kötelezettség 100 %-át kell a telken belül biztosítani.

2.2 A beépítési mód és az újonnan kialakítható, illetve telekredezéssel kialakítható építési telek méretei: (SZÉSZ 57-58. §)

- beépítési mód: az adottságok figyelembevételével szabadonálló – általános, vagy oldalhatáron álló, vagy ikres, vagy zárt sorú lehet,
- telekterület: legalább 500 m²,
- telekszélesség az adottság szerinti beépítési módtól függően:
 - szabadonálló általános beépítési mód esetén:
 - közbenső teleknél legalább 12 m,
 - sarokteleknél legalább 14 m,
 - oldalhatáron álló beépítési mód esetén:
 - közbenső teleknél legalább 12 m,
 - sarokteleknél legalább 14 m,
 - ikres beépítési mód esetén:
 - közbenső teleknél legalább 8 m,

- sarokteleknél legalább 10 m,
 - zártos beépítési mód esetén:
 - közbenső teleknél legalább 8 m,
 - sarokteleknél legalább 02 m,
 - telekmélység legalább 15 m.
- 2.3 A beépítettség és zöldfelületi fedettség mértéke (SZÉSZ 60-61. §)
- legnagyobb megengedett beépítettség: 15%
 - előírt legkisebb zöldfelületi fedettség: 70%
- 2.4 Épületmagasság: (SZÉSZ 62. §)
- legfeljebb 3,5 m

Üh-41-24222

1. Rendeltetési előírások (SZÉSZ 44. §):

Hétfélig házas üdülő építési övezet. Ennek megfelelően:

- A terület legfeljebb két üdülőegységet magába foglaló üdülőépületek elhelyezésére szolgál.
- A területen elhelyezhetők még az üdülési funkciót nem zavaró, ill. azt szolgáló sportlétesítmények.
- A területen nem helyezhetők el az üdülési rendeltetést zavaró közösségi szórakoztató, kulturális építmények.
- A területen állattartó épület, különálló árnyékszék, állatkifutó, komposztáló, siló és ömlesztett anyag-, folyadék- és gáztároló melléképítmény – a terepszint alatti, fedett kialakítású kivétellel -- nem helyezhető el.

2. Építési előírások

2.1 Építési karakter: nem kialakult kertes (SZÉSZ 51. § (1)-(2), 55. §): Ennek megfelelően

- Előkert: Ha a szabályozási tervlap előkertet nem jelöl 5,0 m.
- Melléképületek közül elhelyezhető:

- járműtároló,
- kiskereskedelmi üzlet,
- árusító pavilon,
- barkácsműhely,
- kisipari műhely,
- háztartási tároló,
- üvegház,

-- Melléképítmények közül elhelyezhető

- terepszint alatti építmény,
- közmű becsatlakozási műtárgy,
- hulladéktartály-tároló legfeljebb 2,0 m magasságig,
- önálló -- épülettől különálló -- kirakatszekrény,
- kerti építmény,
- építménynek minősülő szabadonálló antennatartó szerkezet, zászlótartó oszlop.

-- Beépítetlen telken újonnan épület csak az utcavonal felé eső építési hely határán helyezhető el.

-- Újonnan épületek csak teljes közmű kiépítése esetén helyezhetők el.

-- Az OTÉK szerinti gépjármű-elhelyezési kötelezettség 100 %-át kell a telken belül biztosítani.

2.2 A beépítési mód és az újonnan kialakítható, illetve telekredezéssel kialakítható építési telek méretei: (SZÉSZ 57-58. §)

- beépítési mód: szabadonálló általános,
- telekterület: legalább 500 m²,
- telekszélesség legalább
 - közbenső teleknél 14 m,
 - sarokteleknél 16 m,
- telekmélység legalább 25 m.

2.3 A beépítettség és zöldfelületi fedettség mértéke (SZÉSZ 60-61. §)

- legnagyobb megengedett beépítettség: 15%
- előírt legkisebb zöldfelületi fedettség: 70%

2.4 Épületmagasság: (SZÉSZ 62. §)

- legfeljebb 4,5 m.

Üh-50-20111

1. Rendeltetési előírások (SZÉSZ 44. §):

Hétfélig házas üdülő építési övezet. Ennek megfelelően:

- A terület legfeljebb két üdülőegységet magába foglaló üdülőépületek elhelyezésére szolgál.
- A területen elhelyezhetők még az üdülési funkciót nem zavaró, ill. azt szolgáló sportlétesítmények.
- A területen nem helyezhetők el az üdülési rendeltetést zavaró közösségi szórakoztató, kulturális építmények.
- A területen állattartó épület, különálló árnyékszék, állatkifutó, komposztáló, siló és ömlesztett anyag-, folyadék- és gáztároló melléképítmény – a terepszint alatti, fedett kialakítású kivétellel -- nem helyezhető el.

2. Építési előírások

2.1 Építési karakter kialakult külsőségi (SZÉSZ 51. § (1), (3), 56. §): Ennek megfelelően

- Előkert: az előkert szükségességét és méretét, az adottságok figyelembe vételével kell meghatározni, de ez esetben sem lehet 3 m-nél kevesebb.
 - Melléképületek közül elhelyezhető:
 - járműtároló,
 - kiskereskedelmi üzlet,
 - árusító pavilon,
 - barkácsműhely,
 - kisipari műhely,
 - műterem,
 - háztartási tároló,
 - üvegház,
 - Melléképítmények közül elhelyezhető
 - terepszint alatti építmény,
 - közmű becsatlakozási műtárgy,
 - hulladékártály-tároló legfeljebb 2,0 m magasságig,
 - önálló -- épülettől különálló -- kirakatszekrény,
 - kerti építmény,
 - húsfüstölő, jégverem, zöldségverem,
 - építménynek minősülő szabadonálló antennatartó szerkezet, zászlótartó oszlop.
 - Beépítetlen telken újonnan épület csak az utcavonal felé eső építési hely határán helyezhető el.
 - Újonnan épületek elhelyezhetők részleges közmű kiépítése esetén is.
 - Az OTÉK szerinti gépjármű-elhelyezési kötelezettség 100 %-át kell a telken belül biztosítani.
- 2.2 A beépítési mód és az újonnan kialakítható, illetve telekrendezéssel kialakítható építési telek méretei: (SZÉSZ 57-58. §)
- beépítési mód: szabadonálló általános,
 - telekterület: legalább 360 m²,
 - telekszélesség legalább
 - közbelső teleknél 12 m,
 - sarokteleknél 14 m,
 - telekmélység legalább 15 m.
- 2.3 A beépítettség és zöldfelületi fedettség mértéke (SZÉSZ 60-61. §)
- legnagyobb megengedett beépítettség: 5%
 - előírt legkisebb zöldfelületi fedettség: 80%
- 2.4 Épületmagasság: (SZÉSZ 62. §)
- legfeljebb 3,5 m.

Különleges területek

Kker-21-18555

1. Rendeltetési előírások (SZÉSZ 45. §):

Kereskedelmi célú különleges építési övezet. Ennek megfelelően:

- Elsősorban a 8 000 m² hasznos bruttó szintterületet (a hasznos bruttó területbe a gépkocsi tároló szintterületek nem tartoznak bele) meghaladó bevásárlóközpontok és nagy-kiterjedésű kereskedelmi célú létesítmények, vásárok, kiállítások, kongresszusi létesítmények számára kijelölt terület.

2. Építési előírások

2.1 Építési karakter: nem kialakult külsőségi (SZÉSZ 51. § (1)-(2), 56. §): Ennek megfelelően

-- Előkert: Ha a szabályozási tervlap előkertet nem jelöl 5,0 m.

-- Melléképületek közül elhelyezhető:

- járműtároló,
- kiskereskedelmi üzlet,
- árusító pavilon,
- barkácsműhely,
- kisipari műhely,
- műterem,
- háztartási tároló,
- üvegház,

-- Melléképítmények közül elhelyezhető

- terepszint alatti építmény,
- közmű becsatlakozási műtárgy,
- hulladékártály-tároló legfeljebb 2,0 m magasságig,
- önálló -- épülettől különálló -- kirakatszekrény,
- kerti építmény,
- siló, ömlesztett anyag, folyadék- és gáztartály,

- építménynek minősülő szabadonálló antennatartó szerkezet, zászlótartó oszlop.
 - Beépítetlen telken újonnan épület csak az utcavonal felé eső építési hely határán helyezhető el.
 - Újonnan épületek elhelyezhetők részleges közmű kiépítése esetén is.
 - Az OTÉK szerinti gépjármű-elhelyezési kötelezettség 100 %-át kell a telken belül biztosítani.
- 2.2 A beépítési mód és az újonnan kialakítható, illetve telekreendezéssel kialakítható építési telek méretei: (SZÉSZ 57-58. §)
- beépítési mód: szabadonálló telepszerű,
 - telekterület: legalább 2000 m²,
 - telekszélesség legalább: 35 m,
 - telekmélység legalább 40 m.
- 2.3 A beépítettség és zöldfelületi fedettség mértéke (SZÉSZ 60-61. §)
- legnagyobb megengedett beépítettség: 40%
 - előírt legkisebb zöldfelületi fedettség: 45%
- 2.4 Épületmagasság: (SZÉSZ 62. §)
- legfeljebb 10,5 m.

Ki-20-00550

1. Rendeltetési előírások (SZÉSZ 46. §):

Intézményi célú különleges építési övezet. Ennek megfelelően:

- A terület különleges célokat szolgáló intézmények elhelyezésére szolgál.
- A területen csak a szabályozási tervlapon megnevezett funkciójú intézmények és azok rendeltetésszerű működéséhez szükséges egyéb építmények helyezhetők el.
- A területen elhelyezhetők még az OTÉK 32.§ szerinti építmények is.
- Elhelyezhető a különleges funkciót hordozó épületeken belül a tulajdonos, a használó és a személyzet számára szolgáló lakások, továbbá egyházi, oktatási, egészségügyi, szociális épületek.

2. Építési előírások

2.1 Építési karakter kialakult vegyes (SZÉSZ 51. § (1), (3), 53. §): Ennek megfelelően

- Előkert: szükségességét és méretét a kialakult adottságok figyelembevételével kell meghatározni
- Melléképület nem építhető.
- Melléképítmények közül elhelyezhető
 - terepszint alatti építmény,
 - közmű becsatlakozási műtárgy,
 - hulladéktartály-tároló legfeljebb 2,0 m magasságig,
 - önálló -- épülettől különálló -- kirakatszekrény,
 - kerti építmény,
 - építménynek minősülő szabadonálló antennatartó szerkezet, zászlótartó oszlop.
- Újonnan épületek csak teljes közmű kiépítése esetén helyezhetők el.
- Az OTÉK szerinti gépjármű-elhelyezési kötelezettség 50 %-át kell a telken belül biztosítani.

2.2 A beépítési mód és az újonnan kialakítható, illetve telekreendezéssel kialakítható építési telek méretei: (SZÉSZ 57-58. §)

- beépítési mód: adottságoktól figyelembevételével szabadonálló - általános, vagy szabadonálló – telepszerű, vagy zárt sorú lehet.
- telekterület: adottságok szerinti,
 - szabadonálló - telepszerű beépítési mód esetén: legalább 1000 m²
 - szabadonálló - általános beépítési mód esetén: legalább 360 m²
 - zárt sorú beépítési mód esetén: legalább 100 m²
- telekszélesség, az adottság szerinti beépítési módtól függően:
 - szabadonálló telepszerű beépítési mód esetén:
 - közbenső teleknél legalább 18 m,
 - sarokteleknél legalább 20 m,
 - szabadonálló általános beépítési mód esetén:
 - közbenső teleknél legalább 12 m,
 - sarokteleknél legalább 14 m,
 - zárt sorú beépítési mód esetén
 - közbenső teleknél legalább 3 m,
 - sarokteleknél legalább 5 m,
- telekmélység
 - szabadonálló - telepszerű beépítési mód esetén: legalább 30 m
 - szabadonálló - általános beépítési mód esetén: legalább 12 m,
 - zárt sorú beépítési mód esetén: legalább 10 m.

2.3 A beépítettség és zöldfelületi fedettség mértéke (SZÉSZ 60-61. §)

- legnagyobb megengedett beépítettség: 40%
- előírt legkisebb zöldfelületi fedettség: 45%

2.4 Épületmagasság: (SZÉSZ 62. §) kialakult, adottságtól függő.

Ki-20-05550

1. Rendeltetési előírások (SZÉSZ 46. §):

Intézményi célú különleges építési övezet. Ennek megfelelően:

- A terület különleges célokat szolgáló intézmények elhelyezésére szolgál.
- A területen csak a szabályozási tervlapon megnevezett funkciójú intézmények és azok rendeltetésszerű működéséhez szükséges egyéb építmények helyezhetők el.
- A területen elhelyezhetők még az OTÉK 32.§ szerinti építmények is.
- Elhelyezhető a különleges funkciót hordozó épületeken belül a tulajdonos, a használó és a személyzet számára szolgáló lakások, továbbá egyházi, oktatási, egészségügyi, szociális épületek.

2. Építési előírások

2.1 Építési karakter: kialakult vegyes (SZÉSZ 51. § (1), (3), 53. §): Ennek megfelelően

- Előkert: az előkert szükségességét és mértékét az adottságok figyelembe vételével kell meghatározni.
- Melléképület nem építhető.
- Melléképítmények közül elhelyezhető:
 - terepszint alatti építmény,
 - közmű becsatlakozási műtárgy,
 - hulladéktartály-tároló legfeljebb 2,0 m magasságig,
 - önálló -- épülettől különálló -- kirakatszekrény,
 - kerti építmény,
 - építménynek minősülő szabadonálló antennatartó szerkezet, zászlótartó oszlop.

-- Újonnan épületek csak teljes közmű kiépítése esetén helyezhetők el.

-- Az OTÉK szerinti gépjármű-elhelyezési kötelezettség 50 %-át kell a telken belül biztosítani, de minden lakás után legalább egy személygépkocsi elhelyezési lehetőségről kell telken belül gondoskodni.

2.2 A beépítési mód és az újonnan kialakítható, illetve telekredezéssel kialakítható építési telek méretei: (SZÉSZ 57-58. §)

- beépítési mód: az adottságok figyelembe vételével szabadonálló – általános, vagy zárt sorú lehet,
- telekterület: legalább 720 m²,
- telekszélesség:
 - szabadonálló általános beépítési mód esetén:
 - közbenső teleknél legalább 14 m,
 - sarokteleknél legalább 16 m,
 - zárt sorú beépítési mód esetén:
 - közbenső teleknél legalább 10 m,
 - sarokteleknél legalább 12 m,
- telekmélység legalább 25 m.

2.3 A beépítettség és zöldfelületi fedettség mértéke (SZÉSZ 60-61. §)

- legnagyobb megengedett beépítettség: 40%
- előírt legkisebb zöldfelületi fedettség: 45%

2.4 Épületmagasság: (SZÉSZ 62. §) kialakult, adottságtól függő.

Ki-20-18440

1. Rendeltetési előírások (SZÉSZ 46. §):

Intézményi célú különleges építési övezet. Ennek megfelelően:

- A terület különleges célokat szolgáló intézmények elhelyezésére szolgál.
- A területen csak a szabályozási tervlapon megnevezett funkciójú intézmények és azok rendeltetésszerű működéséhez szükséges egyéb építmények helyezhetők el.
- A területen elhelyezhetők még az OTÉK 32.§ szerinti építmények is.
- Elhelyezhető a különleges funkciót hordozó épületeken belül a tulajdonos, a használó és a személyzet számára szolgáló lakások, továbbá egyházi, oktatási, egészségügyi, szociális épületek.

2. Építési előírások

2.1 Építési karakter: kialakult vegyes (SZÉSZ 51. §(1), (3), 53. §): Ennek megfelelően

- Előkert: az előkert szükségességét és mértékét az adottságok figyelembe vételével kell meghatározni.
- Melléképület nem építhető.
- Melléképítmények közül elhelyezhető:
 - terepszint alatti építmény,
 - közmű becsatlakozási műtárgy,
 - hulladéktartály-tároló legfeljebb 2,0 m magasságig,
 - önálló -- épülettől különálló -- kirakatszekrény,
 - kerti építmény,
 - építménynek minősülő szabadonálló antennatartó szerkezet, zászlótartó oszlop.

-- Újonnan épületek csak teljes közmű kiépítése esetén helyezhetők el.

-- Az OTÉK szerinti gépjármű-elhelyezési kötelezettség 50 %-át kell a telken belül biztosítani, de minden lakás után legalább egy személygépkocsi elhelyezési lehetőségről kell telken belül gondoskodni.

- 2.2 A beépítési mód és az újonnan kialakítható, illetve telekredezéssel kialakítható építési telek méretei: (SZÉSZ 57-58. §)
- beépítési mód: szabadonálló telepszerű
 - telekterület: legalább 2000 m²,
 - telekszélesség: legalább 35 m.
 - telekmélység legalább 40 m.
- 2.3 A beépítettség és zöldfelületi fedettség mértéke (SZÉSZ 60-61. §)
- legnagyobb megengedett beépítettség: 30%
 - előírt legkisebb zöldfelületi fedettség: 55%
- 2.4 Épületmagasság: (SZÉSZ 62. §) kialakult, adottságok szerinti.

Ki-21-18225

1. Rendeltetési előírások (SZÉSZ 46. §):

Intézményi célú különleges építési övezet. Ennek megfelelően:

- A terület különleges célokat szolgáló intézmények elhelyezésére szolgál.
- A területen csak a szabályozási tervlapon megnevezett funkciójú intézmények és azok rendeltetésszerű működéséhez szükséges egyéb építmények helyezhetők el.
- A területen elhelyezhetők még az OTÉK 32.§ szerinti építmények is.
- Elhelyezhető a különleges funkciót hordozó épületeken belül a tulajdonos, a használó és a személyzet számára szolgáló lakások, továbbá egyházi, oktatási, egészségügyi, szociális épületek.

2. Építési előírások

2.1 Építési karakter: nem kialakult vegyes (SZÉSZ 51. § (1)-(2), 53. §): Ennek megfelelően

- Előkert: Ha a szabályozási tervlap előkertet nem jelöl, az előkert minimum 5,0 m.
- Melléképületek nem helyezhetők el.
- Melléképítmények közül elhelyezhető
 - terepszint alatti építmény,
 - közmű becsatlakozási műtárgy,
 - hulladéktartály-tároló legfeljebb 2,0 m magasságig,
 - önálló -- épülettől különálló -- kirakatszekrény,
 - kerti építmény,
 - építménynek minősülő szabadonálló antennatartó szerkezet, zászlótartó oszlop.
- Újonnan épületek csak teljes közmű kiépítése esetén helyezhetők el.
- Az OTÉK szerinti gépjármű-elhelyezési kötelezettség 50 %-át kell a telken belül biztosítani, de minden lakás után legalább egy személygépkocsi elhelyezési lehetőségről kell telken belül gondoskodni.

2.2 A beépítési mód és az újonnan kialakítható, illetve telekredezéssel kialakítható építési telek méretei: (SZÉSZ 57-58. §)

- beépítési mód: szabadonálló telepszerű
- telekterület: legalább 2000 m²,
- telekszélesség: legalább 35 m.
- telekmélység legalább 40 m.

2.3 A beépítettség és zöldfelületi fedettség mértéke (SZÉSZ 60-61. §)

- legnagyobb megengedett beépítettség: 15%
- előírt legkisebb zöldfelületi fedettség: 70%

2.4 Épületmagasság: (SZÉSZ 62. §)

Ki-21-18333

1. Rendeltetési előírások (SZÉSZ 46. §):

Intézményi célú különleges építési övezet. Ennek megfelelően:

- A terület különleges célokat szolgáló intézmények elhelyezésére szolgál.
- A területen csak a szabályozási tervlapon megnevezett funkciójú intézmények és azok rendeltetésszerű működéséhez szükséges egyéb építmények helyezhetők el.
- A területen elhelyezhetők még az OTÉK 32.§ szerinti építmények is.
- Elhelyezhető a különleges funkciót hordozó épületeken belül a tulajdonos, a használó és a személyzet számára szolgáló lakások, továbbá egyházi, oktatási, egészségügyi, szociális épületek.

2. Építési előírások

2.1 Építési karakter: nem kialakult vegyes (SZÉSZ 51. § (1)-(2), 53. §): Ennek megfelelően

- Előkert: Ha a szabályozási tervlap előkertet nem jelöl, az előkert minimum 5,0 m.
- Melléképületek nem helyezhetők el.
- Melléképítmények közül elhelyezhető
 - terepszint alatti építmény,
 - közmű becsatlakozási műtárgy,
 - hulladéktartály-tároló legfeljebb 2,0 m magasságig,
 - önálló -- épülettől különálló -- kirakatszekrény,
 - kerti építmény,

- építménynek minősülő szabadonálló antennatartó szerkezet, zászlótartó oszlop.
 - Újonnan épületek csak teljes közmű kiépítése esetén helyezhetők el.
 - Az OTÉK szerinti gépjármű-elhelyezési kötelezettség 50 %-át kell a telken belül biztosítani, de minden lakás után legalább egy személygépkocsi elhelyezési lehetőségről kell telken belül gondoskodni.
- 2.2 A beépítési mód és az újonnan kialakítható, illetve telekrendezéssel kialakítható építési telek méretei: (SZÉSZ 57-58. §)
- beépítési mód: szabadonálló telepszerű
 - telekterület: legalább 2000 m²,
 - telekszélesség: legalább 35 m.
 - telekmélység legalább 40 m.
- 2.3 A beépítettség és zöldfelületi fedettség mértéke (SZÉSZ 60-61. §)
- legnagyobb megengedett beépítettség: 25%
 - előírt legkisebb zöldfelületi fedettség: 60%
- 2.4 Épületmagasság: (SZÉSZ 62. §)
- legfeljebb 6,0 m.

Ki-21-18446**1. Rendeltetési előírások (SZÉSZ 46. §):**

Intézményi célú különleges építési övezet. Ennek megfelelően:

- A terület különleges célokat szolgáló intézmények elhelyezésére szolgál.
- A területen csak a szabályozási tervlapon megnevezett funkciójú intézmények és azok rendeltetésszerű működéséhez szükséges egyéb építmények helyezhetők el.
- A területen elhelyezhetők még az OTÉK 32.§ szerinti építmények is.
- Elhelyezhető a különleges funkciót hordozó épületeken belül a tulajdonos, a használó és a személyzet számára szolgáló lakások, továbbá egyházi, oktatási, egészségügyi, szociális épületek.

2. Építési előírások**2.1 Építési karakter: nem kialakult vegyes (SZÉSZ 51. § (1)-(2), 53. §): Ennek megfelelően**

- Előkert: Ha a szabályozási tervlap előkertet nem jelöl, az előkert minimum 5,0 m.
- Melléképületek nem helyezhetők el.
- Melléképítmények közül elhelyezhető
 - terepszint alatti építmény,
 - közmű becsatlakozási műtárgy,
 - hulladéktartály-tároló legfeljebb 2,0 m magasságig,
 - önálló -- épülettől különálló -- kirakatszekrény,
 - kerti építmény,
 - építménynek minősülő szabadonálló antennatartó szerkezet, zászlótartó oszlop.
- Újonnan épületek csak teljes közmű kiépítése esetén helyezhetők el.
- Az OTÉK szerinti gépjármű-elhelyezési kötelezettség 50 %-át kell a telken belül biztosítani, de minden lakás után legalább egy személygépkocsi elhelyezési lehetőségről kell telken belül gondoskodni.

2.2 A beépítési mód és az újonnan kialakítható, illetve telekrendezéssel kialakítható építési telek méretei: (SZÉSZ 57-58. §)

- beépítési mód: szabadonálló telepszerű
- telekterület: legalább 2000 m²,
- telekszélesség: legalább 35 m.
- telekmélység legalább 40 m.

2.3 A beépítettség és zöldfelületi fedettség mértéke (SZÉSZ 60-61. §)

- legnagyobb megengedett beépítettség: 30%
- előírt legkisebb zöldfelületi fedettség: 55%

2.4 Épületmagasság: (SZÉSZ 62. §)

- legfeljebb 12,5 m.

Ki-21-18555**1. Rendeltetési előírások (SZÉSZ 46. §):**

Intézményi célú különleges építési övezet. Ennek megfelelően:

- A terület különleges célokat szolgáló intézmények elhelyezésére szolgál.
- A területen csak a szabályozási tervlapon megnevezett funkciójú intézmények és azok rendeltetésszerű működéséhez szükséges egyéb építmények helyezhetők el.
- A területen elhelyezhetők még az OTÉK 32.§ szerinti építmények is.
- Elhelyezhető a különleges funkciót hordozó épületeken belül a tulajdonos, a használó és a személyzet számára szolgáló lakások, továbbá egyházi, oktatási, egészségügyi, szociális épületek.

2. Építési előírások**2.1 Építési karakter: nem kialakult vegyes (SZÉSZ 51. § (1)-(2), 53. §): Ennek megfelelően**

- Előkert: Ha a szabályozási tervlap előkertet nem jelöl, az előkert minimum 5,0 m.
- Melléképületek nem helyezhetők el.

- Melléképítmények közül elhelyezhető
 - terepszint alatti építmény,
 - közmű becsatlakozási műtárgy,
 - hulladéktartály-tároló legfeljebb 2,0 m magasságig,
 - önálló -- épülettől különálló -- kirakatszekrény,
 - kerti építmény,
 - építménynek minősülő szabadonálló antennatartó szerkezet, zászlótartó oszlop.
 - Újonnan épületek csak teljes közmű kiépítése esetén helyezhetők el.
 - Az OTÉK szerinti gépjármű-elhelyezési kötelezettség 50 %-át kell a telken belül biztosítani, de minden lakás után legalább egy személygépkocsi elhelyezési lehetőségéről kell telken belül gondoskodni.
- 2.2 A beépítési mód és az újonnan kialakítható, illetve telekrendezéssel kialakítható építési telek méretei: (SZÉSZ 57-58. §)
- beépítési mód: szabadonálló telepszerű
 - telekterület: legalább 2000 m²,
 - telekszélesség: legalább 35 m.
 - telekmélység legalább 40 m.
- 2.3 A beépítettség és zöldfelületi fedettség mértéke (SZÉSZ 60-61. §)
- legnagyobb megengedett beépítettség: 40%
 - előírt legkisebb zöldfelületi fedettség: 45%
- 2.4 Épületmagasság: (SZÉSZ 62. §)
- legfeljebb 10,5 m.

Ki-21-18557

1. Rendeltetési előírások (SZÉSZ 46. §):

Intézményi célú különleges építési övezet. Ennek megfelelően:

- A terület különleges célokat szolgáló intézmények elhelyezésére szolgál.
- A területen csak a szabályozási tervlapon megnevezett funkciójú intézmények és azok rendeltetésszerű működéséhez szükséges egyéb építmények helyezhetők el.
- A területen elhelyezhetők még az OTÉK 32.§ szerinti építmények is.
- Elhelyezhető a különleges funkciót hordozó épületeken belül a tulajdonos, a használó és a személyzet számára szolgáló lakások, továbbá egyházi, oktatási, egészségügyi, szociális épületek.

2. Építési előírások

- 2.1 Építési karakter: nem kialakult vegyes (SZÉSZ 51. § (1)-(2), 53. §): Ennek megfelelően
- Előkert: Ha a szabályozási tervlap előkertet nem jelöl, az előkert minimum 5,0 m.
 - Melléképületek nem helyezhetők el.
 - Melléképítmények közül elhelyezhető
 - terepszint alatti építmény,
 - közmű becsatlakozási műtárgy,
 - hulladéktartály-tároló legfeljebb 2,0 m magasságig,
 - önálló -- épülettől különálló -- kirakatszekrény,
 - kerti építmény,
 - építménynek minősülő szabadonálló antennatartó szerkezet, zászlótartó oszlop.
 - Újonnan épületek csak teljes közmű kiépítése esetén helyezhetők el.
 - Az OTÉK szerinti gépjármű-elhelyezési kötelezettség 50 %-át kell a telken belül biztosítani, de minden lakás után legalább egy személygépkocsi elhelyezési lehetőségéről kell telken belül gondoskodni.
- 2.2 A beépítési mód és az újonnan kialakítható, illetve telekrendezéssel kialakítható építési telek méretei: (SZÉSZ 57-58. §)
- beépítési mód: szabadonálló telepszerű
 - telekterület: legalább 2000 m²,
 - telekszélesség: legalább 35 m.
 - telekmélység legalább 40 m.
- 2.3 A beépítettség és zöldfelületi fedettség mértéke (SZÉSZ 60-61. §)
- legnagyobb megengedett beépítettség: 40%
 - előírt legkisebb zöldfelületi fedettség: 45%
- 2.4 Épületmagasság: (SZÉSZ 62. §)
- legfeljebb 16,0 m.

Ki-21-19112

1. Rendeltetési előírások (SZÉSZ 46. §):

Intézményi célú különleges építési övezet. Ennek megfelelően:

- A terület különleges célokat szolgáló intézmények elhelyezésére szolgál.
- A területen csak a szabályozási tervlapon megnevezett funkciójú intézmények és azok rendeltetésszerű működéséhez szükséges egyéb építmények helyezhetők el.
- A területen elhelyezhetők még az OTÉK 32.§ szerinti építmények is.

- Elhelyezhető a különleges funkciót hordozó épületeken belül a tulajdonos, a használó és a személyzet számára szolgáló lakások, továbbá egyházi, oktatási, egészségügyi, szociális épületek.

2. Építési előírások

2.1 Építési karakter: nem kialakult vegyes (SZÉSZ 51. § (1)-(2), 53. §): Ennek megfelelően

- Előkert: Ha a szabályozási tervlap előkertet nem jelöl, az előkert minimum 5,0 m.
- Melléképületek nem helyezhetők el.
- Melléképítmények közül elhelyezhető
 - terepszint alatti építmény,
 - közmű becsatlakozási műtárgy,
 - hulladéktartály-tároló legfeljebb 2,0 m magasságig,
 - önálló -- épülettől különálló -- kirakatszekrény,
 - kerti építmény,
 - építménynek minősülő szabadonálló antennatartó szerkezet, zászlótartó oszlop.
- Újonnan épületek csak teljes közmű kiépítése esetén helyezhetők el.
- Az önkormányzat parkolási rendelete értelmében az OTÉK szerinti gépjármű-elhelyezési kötelezettség 50 %-át kell a telken belül biztosítani, de lakóépületeknél minden lakás után legalább egy személygépkocsi elhelyezési lehetőségéről kell telken belül gondoskodni.

2.2 A beépítési mód és az újonnan kialakítható, illetve telekredezéssel kialakítható építési telek méretei: (SZÉSZ 57-58. §)

- beépítési mód: szabadonálló telepszerű
- telekterület: legalább 4000 m²,
- telekszélesség: legalább 40 m.
- telekmélység legalább 50 m.

2.3 A beépítettség és zöldfelületi fedettség mértéke (SZÉSZ 60-61. §)

- legnagyobb megengedett beépítettség: 5%
- előírt legkisebb zöldfelületi fedettség: 80%

2.4 Épületmagasság: (SZÉSZ 62. §)

- legfeljebb 4,5 m.

Ki-21-19222

1. Rendeltetési előírások (SZÉSZ 46. §):

Intézményi célú különleges építési övezet. Ennek megfelelően:

- A terület különleges célokat szolgáló intézmények elhelyezésére szolgál.
- A területen csak a szabályozási tervlapon megnevezett funkciójú intézmények és azok rendeltetésszerű működéséhez szükséges egyéb építmények helyezhetők el.
- A területen elhelyezhetők még az OTÉK 32.§ szerinti építmények is.
- Elhelyezhető a különleges funkciót hordozó épületeken belül a tulajdonos, a használó és a személyzet számára szolgáló lakások, továbbá egyházi, oktatási, egészségügyi, szociális épületek.

2. Építési előírások

2.1 Építési karakter: nem kialakult vegyes (SZÉSZ 51. § (1)-(2), 53. §): Ennek megfelelően

- Előkert: Ha a szabályozási tervlap előkertet nem jelöl, az előkert minimum 5,0 m.
- Melléképületek nem helyezhetők el.
- Melléképítmények közül elhelyezhető
 - terepszint alatti építmény,
 - közmű becsatlakozási műtárgy,
 - hulladéktartály-tároló legfeljebb 2,0 m magasságig,
 - önálló -- épülettől különálló -- kirakatszekrény,
 - kerti építmény,
 - építménynek minősülő szabadonálló antennatartó szerkezet, zászlótartó oszlop.
- Újonnan épületek csak teljes közmű kiépítése esetén helyezhetők el.
- Az OTÉK szerinti gépjármű-elhelyezési kötelezettség 50 %-át kell a telken belül biztosítani, de minden lakás után legalább egy személygépkocsi elhelyezési lehetőségéről kell telken belül gondoskodni.

2.2 A beépítési mód és az újonnan kialakítható, illetve telekredezéssel kialakítható építési telek méretei: (SZÉSZ 57-58. §)

- beépítési mód: szabadonálló telepszerű
- telekterület: legalább 4000 m²,
- telekszélesség: legalább 40 m.
- telekmélység legalább 50 m.

2.3 A beépítettség és zöldfelületi fedettség mértéke (SZÉSZ 60-61. §)

- legnagyobb megengedett beépítettség: 15%
- előírt legkisebb zöldfelületi fedettség: 70%

2.4 Épületmagasság: (SZÉSZ 62. §)

- legfeljebb 4,5 m.

Ki-21-19223

1. Rendelteségi előírások (SZÉSZ 46. §):

Intézményi célú különleges építési övezet. Ennek megfelelően:

- A terület különleges célokat szolgáló intézmények elhelyezésére szolgál.
- A területen csak a szabályozási tervlapon megnevezett funkciójú intézmények és azok rendeltetésszerű működéséhez szükséges egyéb építmények helyezhetők el.
- A területen elhelyezhetők még az OTÉK 32.§ szerinti építmények is.
- Elhelyezhető a különleges funkciót hordozó épületeken belül a tulajdonos, a használó és a személyzet számára szolgáló lakások, továbbá egyházi, oktatási, egészségügyi, szociális épületek.

2. Építési előírások

2.1 Építési karakter: nem kialakult vegyes (SZÉSZ 51. § (1)-(2), 53. §): Ennek megfelelően

- Előkert: Ha a szabályozási tervlap előkertet nem jelöl, az előkert minimum 5,0 m.
- Melléképületek nem helyezhetők el.
- Melléképítmények közül elhelyezhető
 - terepszint alatti építmény,
 - közmű becsatlakozási műtárgy,
 - hulladéktartály-tároló legfeljebb 2,0 m magasságig,
 - önálló -- épülettől különálló -- kirakatszekrény,
 - kerti építmény,
 - építménynek minősülő szabadonálló antennatartó szerkezet, zászlótartó oszlop.
- Újonnan épületek csak teljes közmű kiépítése esetén helyezhetők el.
- Az OTÉK szerinti gépjármű-elhelyezési kötelezettség 50 %-át kell a telken belül biztosítani, de minden lakás után legalább egy személygépkocsi elhelyezési lehetőségéről kell telken belül gondoskodni.

2.2 A beépítési mód és az újonnan kialakítható, illetve telekreendezéssel kialakítható építési telek méretei: (SZÉSZ 57-58. §)

- beépítési mód: szabadonálló telepszerű
- telekterület: legalább 4000 m²,
- telekszélesség: legalább 40 m.
- telekmélység legalább 50 m.

2.3 A beépítettség és zöldfelületi fedettség mértéke (SZÉSZ 60-61. §)

- legnagyobb megengedett beépítettség: 15%
- előírt legkisebb zöldfelületi fedettség: 70%

2.4 Épületmagasság: (SZÉSZ 62. §)

- legfeljebb 6,0 m.

Ki-21-19335

1. Rendelteségi előírások (SZÉSZ 46. §):

Intézményi célú különleges építési övezet. Ennek megfelelően:

- A terület különleges célokat szolgáló intézmények elhelyezésére szolgál.
- A területen csak a szabályozási tervlapon megnevezett funkciójú intézmények és azok rendeltetésszerű működéséhez szükséges egyéb építmények helyezhetők el.
- A területen elhelyezhetők még az OTÉK 32.§ szerinti építmények is.
- Elhelyezhető a különleges funkciót hordozó épületeken belül a tulajdonos, a használó és a személyzet számára szolgáló lakások, továbbá egyházi, oktatási, egészségügyi, szociális épületek.

2. Építési előírások

2.1 Építési karakter: nem kialakult vegyes (SZÉSZ 51. § (1)-(2), 53. §): Ennek megfelelően

- Előkert: Ha a szabályozási tervlap előkertet nem jelöl, az előkert minimum 5,0 m.
- Melléképületek nem helyezhetők el.
- Melléképítmények közül elhelyezhető
 - terepszint alatti építmény,
 - közmű becsatlakozási műtárgy,
 - hulladéktartály-tároló legfeljebb 2,0 m magasságig,
 - önálló -- épülettől különálló -- kirakatszekrény,
 - kerti építmény,
 - építménynek minősülő szabadonálló antennatartó szerkezet, zászlótartó oszlop.
- Újonnan épületek csak teljes közmű kiépítése esetén helyezhetők el.
- Az OTÉK szerinti gépjármű-elhelyezési kötelezettség 50 %-át kell a telken belül biztosítani, de minden lakás után legalább egy személygépkocsi elhelyezési lehetőségéről kell telken belül gondoskodni.

2.2 A beépítési mód és az újonnan kialakítható, illetve telekreendezéssel kialakítható építési telek méretei: (SZÉSZ 57-58. §)

- beépítési mód: szabadonálló telepszerű
- telekterület: legalább 4000 m²,
- telekszélesség: legalább 40 m.
- telekmélység legalább 50 m.

- 2.3 A beépítettség és zöldfelületi fedettség mértéke (SZÉSZ 60-61. §)
 -- legnagyobb megengedett beépítettség: 25%
 -- előírt legkisebb zöldfelületi fedettség: 60%
- 2.4 Épületmagasság: (SZÉSZ 62. §)
 -- legfeljebb 10,5 m.

Ki-21-19442

1. Rendeltetési előírások (SZÉSZ 46. §):

Intézményi célú különleges építési övezet. Ennek megfelelően:

- A terület különleges célokat szolgáló intézmények elhelyezésére szolgál.
- A területen csak a szabályozási tervlapon megnevezett funkciójú intézmények és azok rendeltetésszerű működéséhez szükséges egyéb építmények helyezhetők el.
- A területen elhelyezhetők még az OTÉK 32.§ szerinti építmények is.
- Elhelyezhető a különleges funkciót hordozó épületeken belül a tulajdonos, a használó és a személyzet számára szolgáló lakások, továbbá egyházi, oktatási, egészségügyi, szociális épületek.

2. Építési előírások

2.1 Építési karakter: nem kialakult vegyes (SZÉSZ 51. § (1)-(2), 53. §): Ennek megfelelően

- Előkert: Ha a szabályozási tervlap előkertet nem jelöl, az előkert minimum 5,0 m.
- Melléképületek nem helyezhetők el.
- Melléképítmények közül elhelyezhető
 - terepszint alatti építmény,
 - közmű becsatlakozási műtárgy,
 - hulladéktartály-tároló legfeljebb 2,0 m magasságig,
 - önálló -- épülettől különálló -- kirakatszekrény,
 - kerti építmény,
 - építménynek minősülő szabadonálló antennatartó szerkezet, zászlótartó oszlop.
- Újjonnan épületek csak teljes közmű kiépítése esetén helyezhetők el.
- Az OTÉK szerinti gépjármű-elhelyezési kötelezettség 50 %-át kell a telken belül biztosítani, de minden lakás után legalább egy személygépkocsi elhelyezési lehetőségéről kell telken belül gondoskodni.

2.2 A beépítési mód és az újonnan kialakítható, illetve telekredezéssel kialakítható építési telek méretei: (SZÉSZ 57-58. §)

- beépítési mód: szabadonálló telepszerű
- telekterület: legalább 4000 m²,
- telekszélesség: legalább 40 m.
- telekmélység legalább 50 m.

2.3 A beépítettség és zöldfelületi fedettség mértéke (SZÉSZ 60-61. §)

- legnagyobb megengedett beépítettség: 30%
- előírt legkisebb zöldfelületi fedettség: 55%

2.4 Épületmagasság: (SZÉSZ 62. §)

- legfeljebb 4,5 m.

Ki-21-19665

1. Rendeltetési előírások (SZÉSZ 46. §):

Intézményi célú különleges építési övezet. Ennek megfelelően:

- A terület különleges célokat szolgáló intézmények elhelyezésére szolgál.
- A területen csak a szabályozási tervlapon megnevezett funkciójú intézmények és azok rendeltetésszerű működéséhez szükséges egyéb építmények helyezhetők el.
- A területen elhelyezhetők még az OTÉK 32.§ szerinti építmények is.
- Elhelyezhető a különleges funkciót hordozó épületeken belül a tulajdonos, a használó és a személyzet számára szolgáló lakások, továbbá egyházi, oktatási, egészségügyi, szociális épületek.

2. Építési előírások

2.1 Építési karakter: nem kialakult vegyes (SZÉSZ 51. § (1)-(2), 53. §): Ennek megfelelően

- Előkert: Ha a szabályozási tervlap előkertet nem jelöl, az előkert minimum 5,0 m.
- Melléképületek nem helyezhetők el.
- Melléképítmények közül elhelyezhető
 - terepszint alatti építmény,
 - közmű becsatlakozási műtárgy,
 - hulladéktartály-tároló legfeljebb 2,0 m magasságig,
 - önálló -- épülettől különálló -- kirakatszekrény,
 - kerti építmény,
 - építménynek minősülő szabadonálló antennatartó szerkezet, zászlótartó oszlop.
- Újjonnan épületek csak teljes közmű kiépítése esetén helyezhetők el.
- Az OTÉK szerinti gépjármű-elhelyezési kötelezettség 50 %-át kell a telken belül biztosítani, de minden lakás után legalább egy személygépkocsi elhelyezési lehetőségéről kell telken belül gondoskodni.

- 2.2 A beépítési mód és az újonnan kialakítható, illetve telekredezéssel kialakítható építési telek méretei: (SZÉSZ 57-58. §)
- beépítési mód: szabadonálló telepszerű
 - telekterület: legalább 4000 m²,
 - telekszélesség: legalább 40 m.
 - telekmélység legalább 50 m.
- 2.3 A beépítettség és zöldfelületi fedettség mértéke (SZÉSZ 60-61. §)
- legnagyobb megengedett beépítettség: 50%
 - előírt legkisebb zöldfelületi fedettség: 35%
- 2.4 Épületmagasság: (SZÉSZ 62. §)
- legfeljebb 10,5 m.

Ki-21-27333

1. Rendeltetési előírások (SZÉSZ 46. §):

Intézményi célú különleges építési övezet. Ennek megfelelően:

- A terület különleges célokat szolgáló intézmények elhelyezésére szolgál.
- A területen csak a szabályozási tervlapon megnevezett funkciójú intézmények és azok rendeltetésszerű működéséhez szükséges egyéb építmények helyezhetők el.
- A területen elhelyezhetők még az OTÉK 32.§ szerinti építmények is.
- Elhelyezhető a különleges funkciót hordozó épületeken belül a tulajdonos, a használó és a személyzet számára szolgáló lakások, továbbá egyházi, oktatási, egészségügyi, szociális épületek.

2. Építési előírások

2.1 Építési karakter: nem kialakult vegyes (SZÉSZ 51. § (1)-(2), 53. §): Ennek megfelelően

- Előkert: Ha a szabályozási tervlap előkertet nem jelöl, az előkert minimum 5,0 m.
- Melléképületek nem helyezhetők el.
- Melléképítmények közül elhelyezhető
 - terepszint alatti építmény,
 - közmű becsatlakozási műtárgy,
 - hulladéktartály-tároló legfeljebb 2,0 m magasságig,
 - önálló -- épülettől különálló -- kirakatszekrény,
 - kerti építmény,
 - építménynek minősülő szabadonálló antennatartó szerkezet, zászlótartó oszlop.
- Újonnan épületek csak teljes közmű kiépítése esetén helyezhetők el.
- Az OTÉK szerinti gépjármű-elhelyezési kötelezettség 50 %-át kell a telken belül biztosítani, de minden lakás után legalább egy személygépkocsi elhelyezési lehetőségéről kell telken belül gondoskodni.

2.2 A beépítési mód és az újonnan kialakítható, illetve telekredezéssel kialakítható építési telek méretei: (SZÉSZ 57-58. §)

- beépítési mód: szabadonálló általános
- telekterület: legalább 1000 m²,
- telekszélesség: legalább 20 m.
- telekmélység legalább 35 m.

2.3 A beépítettség és zöldfelületi fedettség mértéke (SZÉSZ 60-61. §)

- legnagyobb megengedett beépítettség: 25%
- előírt legkisebb zöldfelületi fedettség: 60%

2.4 Épületmagasság: (SZÉSZ 62. §)

- legfeljebb 6,0 m.

Ki-41-27222

1. Rendeltetési előírások (SZÉSZ 46. §):

Intézményi célú különleges építési övezet. Ennek megfelelően:

- A terület különleges célokat szolgáló intézmények elhelyezésére szolgál.
- A területen csak a szabályozási tervlapon megnevezett funkciójú intézmények és azok rendeltetésszerű működéséhez szükséges egyéb építmények helyezhetők el.
- A területen elhelyezhetők még az OTÉK 32.§ szerinti építmények is.
- Elhelyezhető a különleges funkciót hordozó épületeken belül a tulajdonos, a használó és a személyzet számára szolgáló lakások, továbbá egyházi, oktatási, egészségügyi, szociális épületek.

2. Építési előírások

2.1 Építési karakter: nem kialakult kertés (SZÉSZ 51. § (1)-(2), 55. §): Ennek megfelelően

- Előkert: Ha a szabályozási tervlap előkertet nem jelöl 5,0 m.
- Melléképületek közül elhelyezhető:
 - járműtároló,
 - kiskereskedelmi üzlet,
 - árusító pavilon,
 - barkácsműhely,

- kisipari műhely,
- háztartási tároló,
- üvegház,
- Melléképítmények közül elhelyezhető
 - terepszint alatti építmény,
 - közmű becsatlakozási műtárgy,
 - hulladékártály-tároló legfeljebb 2,0 m magasságig,
 - önálló -- épülettől különálló -- kirakatszekrény,
 - kerti építmény,
 - állat-ól, állatkifutó, ha az állattartásról szóló önkormányzati rendelet megengedi
 - építménynek minősülő szabadonálló antennatartó szerkezet, zászlótartó oszlop.
- Beépítetlen telken újonnan épület csak az utcavonal felé eső építési hely határán helyezhető el.
- Újonnan épületek csak teljes közmű kiépítése esetén helyezhetők el.
- Az OTÉK szerinti gépjármű-elhelyezési kötelezettség 100 %-át kell a telken belül biztosítani.
- 2.2 A beépítési mód és az újonnan kialakítható, illetve telekreendezéssel kialakítható építési telek méretei: (SZÉSZ 57-58. §)
 - beépítési mód: szabadonálló általános,
 - telekterület: legalább 1000 m²,
 - telekszélesség legalább 20 m,
 - telekmélység legalább 25 m.
- 2.3 A beépítettség és zöldfelületi fedettség mértéke (SZÉSZ 60-61. §)
 - legnagyobb megengedett beépítettség: 15%
 - előírt legkisebb zöldfelületi fedettség: 70%
- 2.4 Épületmagasság: (SZÉSZ 62. §)
 - legfeljebb 4,5 m.

Khv-20-00550

1. Rendeltetési előírások (SZÉSZ 47. §):

Honvédelmi célú különleges építési övezet. Ennek megfelelően:

- A terület a honvédség számára igénybevett területeket foglalja magába.
- A területen csak honvédelmi célokat szolgáló építmények helyezhetők el.

2. Építési előírások

- 2.1 Építési karakter kialakult vegyes (SZÉSZ 51. § (1), (3), 53. §): Ennek megfelelően
 - Előkert: szükségességét és méretét a kialakult adottságok figyelembevételével kell meghatározni, -- Újonnan épületek csak teljes közmű kiépítése esetén helyezhetők el.
 - Az OTÉK szerinti gépjármű-elhelyezési kötelezettség 50 %-át kell a telken belül biztosítani.
- 2.2 A beépítési mód és az újonnan kialakítható, illetve telekreendezéssel kialakítható építési telek méretei: (SZÉSZ 57-58. §)
 - beépítési mód: adottságoktól figyelembevételével szabadonálló - általános, vagy szabadonálló – telepszerű, vagy zárt sorú lehet.
 - telekterület: adottságok szerinti,
 - szabadonálló - telepszerű beépítési mód esetén: legalább 1000 m²
 - szabadonálló - általános beépítési mód esetén: legalább 360 m²
 - zárt sorú beépítési mód esetén: legalább 100 m²
 - telekszélesség, az adottság szerinti beépítési módtól függően:
 - szabadonálló telepszerű beépítési mód esetén:
 - közbenső teleknél legalább 18 m,
 - sarokteleknél legalább 20 m,
 - szabadonálló általános beépítési mód esetén:
 - közbenső teleknél legalább 12 m,
 - sarokteleknél legalább 14 m,
 - zárt sorú beépítési mód esetén
 - közbenső teleknél legalább 3 m,
 - sarokteleknél legalább 5 m,
 - telekmélység
 - szabadonálló - telepszerű beépítési mód esetén: legalább 30 m
 - szabadonálló - általános beépítési mód esetén: legalább 12 m,
 - zárt sorú beépítési mód esetén: legalább 10 m.
- 2.3 A beépítettség és zöldfelületi fedettség mértéke (SZÉSZ 60-61. §)
 - legnagyobb megengedett beépítettség: 40%
 - előírt legkisebb zöldfelületi fedettség: 45%
- 2.4 Épületmagasság: (SZÉSZ 62. §) kialakult, adottságtól függő.

Khv-20-05550

1. Rendeltetési előírások (SZÉSZ 47. §):

Honvédelmi célú különleges építési övezet. Ennek megfelelően:

- A terület a honvédség számára igénybevett területeket foglalja magába.
- A területen csak honvédelmi célokat szolgáló építmények helyezhetők el.

2. Építési előírások

2.1 Építési karakter: kialakult vegyes (SZÉSZ 51. § (1), (3), 53. §): Ennek megfelelően

- Előkert: az előkert szükségességét és mértékét az adottságok figyelembe vételével kell meghatározni.
- Újonnan épületek csak teljes közmű kiépítése esetén helyezhetők el.
- Az OTÉK szerinti gépjármű-elhelyezési kötelezettség 50 %-át kell a telken belül biztosítani, de lakóépületeknél minden lakás után legalább egy személygépkocsi elhelyezési lehetőségről kell telken belül gondoskodni.

2.2 A beépítési mód és az újonnan kialakítható, illetve telekredezéssel kialakítható építési telek méretei: (SZÉSZ 57-58. §)

- beépítési mód: az adottságok figyelembe vételével szabadonálló – általános, vagy zártosorú lehet,
- telekterület: legalább 720 m²,
- telekszélesség:

- szabadonálló általános beépítési mód esetén:

- közbenső teleknél legalább 14 m,
- sarokteleknél legalább 16 m,

- zártosorú beépítési mód esetén:

- közbenső teleknél legalább 10 m,
- sarokteleknél legalább 12 m,

-- telekmélység legalább 25 m.

2.3 A beépítettség és zöldfelületi fedettség mértéke (SZÉSZ 60-61. §)

- legnagyobb megengedett beépítettség: 40%
- előírt legkisebb zöldfelületi fedettség: 45%

2.4 Épületmagasság: (SZÉSZ 62. §) kialakult, adottságtól függő.

Khull-21-19555

1. Rendeltetési előírások (SZÉSZ 48. §):

- A területen a nem veszélyes hulladékok elhelyezésére szolgáló telephelyek, építmények létesíthetők (pl. szennyvíztisztító telep).

2. Építési előírások

2.1 Építési karakter: nem kialakult vegyes (SZÉSZ 51. § (1)-(2), 53. §): Ennek megfelelően

- Előkert: Ha a szabályozási tervlap előkertet nem jelöl, az előkert minimum 5,0 m.
- Melléképületek nem helyezhető el.
- Melléképítmények közül elhelyezhető

- terepszint alatti építmény,
- közmű becsatlakozási műtárgy,
- hulladéktartály-tároló legfeljebb 2,0 m magasságig,
- önálló -- épülettől különálló -- kirakatszekrény,
- kerti építmény,
- építménynek minősülő szabadonálló antennatartó szerkezet, zászlótartó oszlop.

-- Újonnan épületek csak teljes közmű kiépítése esetén helyezhetők el.

-- Az OTÉK szerinti gépjármű-elhelyezési kötelezettség 50 %-át kell a telken belül biztosítani, de minden lakás után legalább egy személygépkocsi elhelyezési lehetőségről kell telken belül gondoskodni.

2.2 A beépítési mód és az újonnan kialakítható, illetve telekredezéssel kialakítható építési telek méretei: (SZÉSZ 57-58. §)

- beépítési mód: szabadonálló telepszerű,
- telekterület: legalább 4000 m²,
- telekszélesség: legalább 40 m.
- telekmélység legalább 50m.

2.3 A beépítettség és zöldfelületi fedettség mértéke (SZÉSZ 60-61. §)

- legnagyobb megengedett beépítettség: 40%
- előírt legkisebb zöldfelületi fedettség: 45%

2.4 Épületmagasság: (SZÉSZ 62. §)

- legfeljebb 10,5 m.

Kközl-21-175X5

1. Rendeltetési előírások (SZÉSZ 49. §):

Közlekedési célú különleges építési övezet. Ennek megfelelően:

- A területen csak a szabályozási tervlapon megnevezett közlekedési célokat szolgáló építmények helyezhetők el.

2. Építési előírások

2.1 Építési karakter: nem kialakult vegyes (SZÉSZ 51. § (1)-(2), 53. §): Ennek megfelelően

- Előkert: Ha a szabályozási tervlap előkertet nem jelöl, az előkert minimum 5,0 m.

- Melléképületek nem helyezhetők el.
 - Melléképítmények közül elhelyezhető
 - terepszint alatti építmény,
 - közmű becsatlakozási műtárgy,
 - hulladéktartály-tároló legfeljebb 2,0 m magasságig,
 - önálló -- épülettől különálló -- kirakatszekrény,
 - kerti építmény,
 - építménynek minősülő szabadonálló antennatartó szerkezet, zászlótartó oszlop.
 - Újonnan épületek csak teljes közmű kiépítése esetén helyezhetők el.
 - Az OTÉK szerinti gépjármű-elhelyezési kötelezettség 50 %-át kell a telken belül biztosítani, de minden lakás után legalább egy személygépkocsi elhelyezési lehetőségéről kell telken belül gondoskodni.
- 2.2 A beépítési mód és az újonnan kialakítható, illetve telekrendezéssel kialakítható építési telek méretei: (SZÉSZ 57-58. §)
- beépítési mód: szabadonálló telepszerű,
 - telekterület: legalább 1000 m²,
 - telekszélesség, beépítési módtól függően, legalább
 - szabadonálló telepszerű beépítési mód esetén 25 m,
 - szabadonálló általános beépítési mód esetén 20 m,
 - zárt sorú beépítési mód esetén legalább 20 m,
 - telekmélység legalább 35 m.
- 2.3 A beépítettség és zöldfelületi fedettség mértéke (SZÉSZ 60-61. §)
- legnagyobb megengedett beépítettség: 40%
 - előírt legkisebb zöldfelületi fedettség: 20% (X értéke)
- 2.4 Épületmagasság: (SZÉSZ 62. §)
- legfeljebb 10,5 m.

Kközl-21-18333

1. Rendeltetési előírások (SZÉSZ 49 §):

Közlekedési célú különleges építési övezet. Ennek megfelelően:

- A területen csak a szabályozási tervlapon megnevezett közlekedési célokat szolgáló építmények helyezhetők el.

2. Építési előírások

2.1 Építési karakter: nem kialakult vegyes (SZÉSZ 51. § (1)-(2), 53. §): Ennek megfelelően

- Előkert: Ha a szabályozási tervlap előkertet nem jelöl, az előkert minimum 5,0 m.

-- Melléképületek nem helyezhető el.

-- Melléképítmények közül elhelyezhető

- terepszint alatti építmény,
- közmű becsatlakozási műtárgy,
- hulladéktartály-tároló legfeljebb 2,0 m magasságig,
- önálló -- épülettől különálló -- kirakatszekrény,
- kerti építmény,
- építménynek minősülő szabadonálló antennatartó szerkezet, zászlótartó oszlop.

-- Újonnan épületek csak teljes közmű kiépítése esetén helyezhetők el.

- Az OTÉK szerinti gépjármű-elhelyezési kötelezettség 50 %-át kell a telken belül biztosítani, de minden lakás után legalább egy személygépkocsi elhelyezési lehetőségéről kell telken belül gondoskodni.

2.2 A beépítési mód és az újonnan kialakítható, illetve telekrendezéssel kialakítható építési telek méretei: (SZÉSZ 57-58. §)

- beépítési mód: szabadonálló telepszerű,

-- telekterület: legalább 2000 m²,

-- telekszélesség legalább 35 m,

-- telekmélység legalább 40 m.

2.3 A beépítettség és zöldfelületi fedettség mértéke (SZÉSZ 60-61. §)

- legnagyobb megengedett beépítettség: 25%

-- előírt legkisebb zöldfelületi fedettség: 55%

2.4 Épületmagasság: (SZÉSZ 62. §)

- legfeljebb 6,0 m.

Kközl-21-52353

1. Rendeltetési előírások (SZÉSZ 49. §):

Közlekedési célú különleges építési övezet. Ennek megfelelően:

- A területen csak a szabályozási tervlapon megnevezett közlekedési célokat szolgáló építmények helyezhetők el.

2. Építési előírások

2.1 Építési karakter: nem kialakult vegyes (SZÉSZ 51. § (1)-(2), 53. §): Ennek megfelelően

- Előkert: Ha a szabályozási tervlap előkertet nem jelöl, az előkert minimum 5,0 m.

-- Melléképületek nem helyezhető el.





- Melléképítmények közül elhelyezhető
 - terepszint alatti építmény,
 - közmű becsatlakozási műtárgy,
 - hulladékertály-tároló legfeljebb 2,0 m magasságig,
 - önálló -- épülettől különálló -- kirakatszekrény,
 - kerti építmény,
 - építménynek minősülő szabadonálló antennatartó szerkezet, zászlótartó oszlop.
 - Újonnan épületek csak teljes közmű kiépítése esetén helyezhetők el.
 - Az OTÉK szerinti gépjármű-elhelyezési kötelezettség 50 %-át kell a telken belül biztosítani, de minden lakás után legalább egy személygépkocsi elhelyezési lehetőségről kell telken belül gondoskodni.
- 2.2 A beépítési mód és az újonnan kialakítható, illetve telekredezéssel kialakítható építési telek méretei: (SZÉSZ 57-58. §)
- beépítési mód: zárt sorú,
 - telekterület: legalább 180 m²,
 - telekszélesség legalább 3,0 m,
 - telekmélység legalább 15 m.
- 2.3 A beépítettség és zöldfelületi fedettség mértéke (SZÉSZ 60-61. §)
- legnagyobb megengedett beépítettség: 25%
 - előírt legkisebb zöldfelületi fedettség: 40%
- 2.4 Épületmagasság: (SZÉSZ 62. §)
- legfeljebb 6,0 m

2.3 A MÓDOSÍTÁSSAL ÉRINTETT RAJZI MELLÉKLETEK (a rendelet rajzi mellékletei)

2. melléklet a .../2019. (...) önkormányzati rendelethez

2. rajzi melléklet: 3/b. Belterület - külterület tervlapja

Kül- ill. belterület

-  Meglevő belterület
-  Tervezett belterület
-  Beépítésre szánt terület
-  Meglevő külterület
-  Tervezett külterület

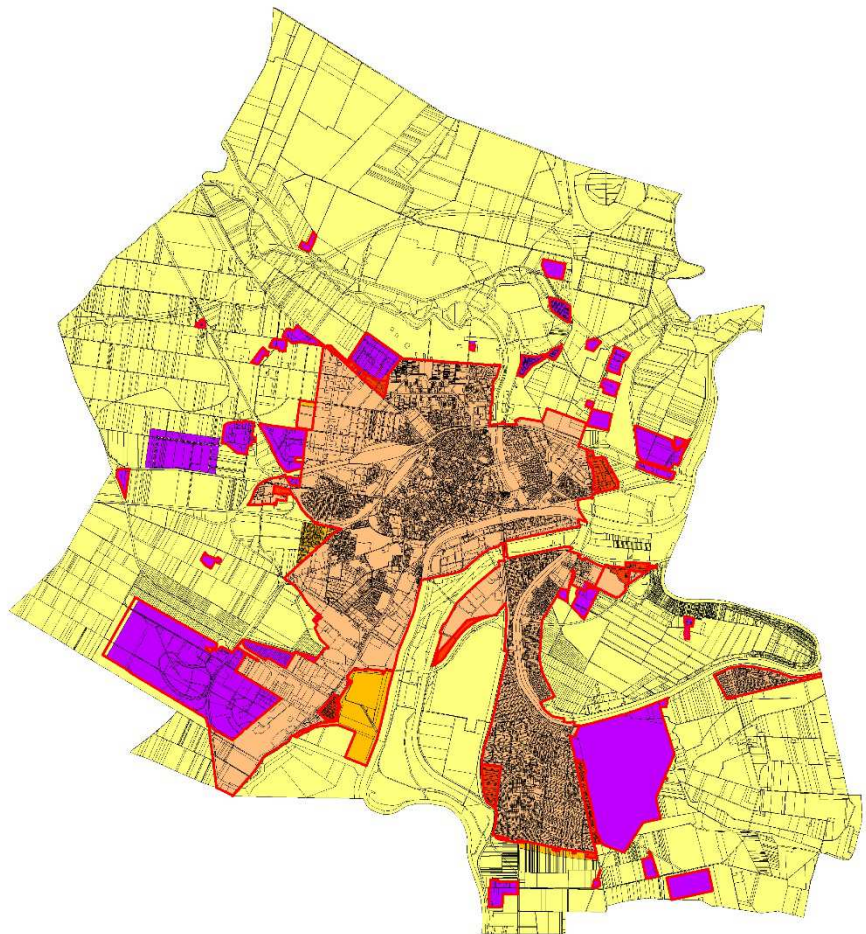

3. rajzi melléklet: 3/c. Közterület-nem közterület tervlapja

Köz- ill. nem közterület
■ Közterület
■ Nem közterület

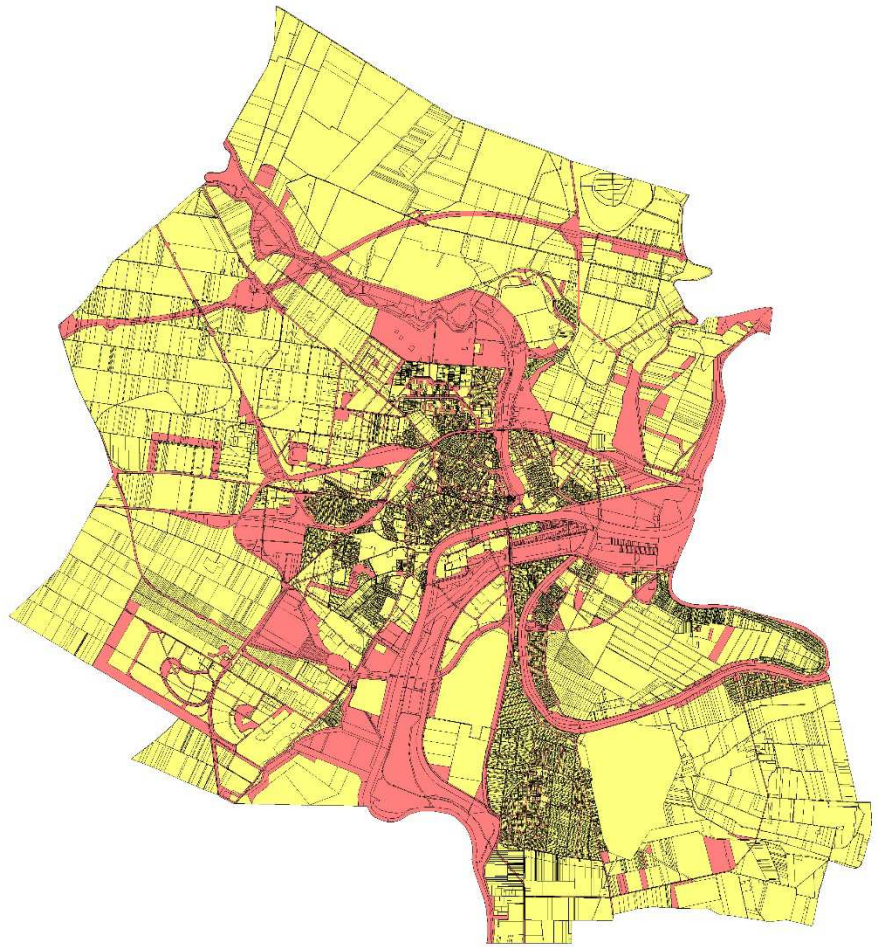

5. rajzi melléklet: 5/a. Építési övezetek

- Nagyvárosias lakó építési övezet
- Kisvárosias lakó építési övezet
- Kertvárosias lakó építési övezet
- Falusias lakó építési övezet
- Településközponti vegyes építési övezet
- Intézményi vegyes építési övezet
- Kereskedelmi szolgáltató gazdasági építési övezet
- Zavaró hatású ipari gazdasági építési övezet
- Egyéb gazdasági építési övezet
- Udülöházias uduló építési övezet
- Hétfélgiházias uduló építési övezet
- Kereskedelmi célú különleges építési övezet
- Közhasználati építmény célú különleges építési övezet
- Honvédelmi különleges célú építési övezet
- Közlekedési célú különleges építési övezet



6. rajzi melléklet: 5/b. Övezetek

- Megújuló energia hasznosítási célú különleges övezet
- Köszhasználati építmény célú különleges övezet
- Bányászati célú különleges övezet
- Hulladék elhelyezésére szolgáló különleges célú övezet
- Honvédelmi célú különleges övezet
- Vasúti közlekedési övezet
- Közúti közlekedési és közmű övezet
- Közterületi lakóutca
- Zöldfelület
- Védelmi rendeltetésű erdőövezet
- Egészségügyi szociális turisztikai rendeltetésű erdőövezet
- Gazdasági rendeltetésű erdőövezet
- Mezőgazdasági általános övezet
- Mezőgazdasági kertés övezet
- Mezőgazdasági korlátozott használatú övezet
- Vízgazdálkodási övezet - vízmeder
- Vízgazdálkodási övezet - árvízvédelem



7. rajzi melléklet: 7. Sajátos előírások tervlapja

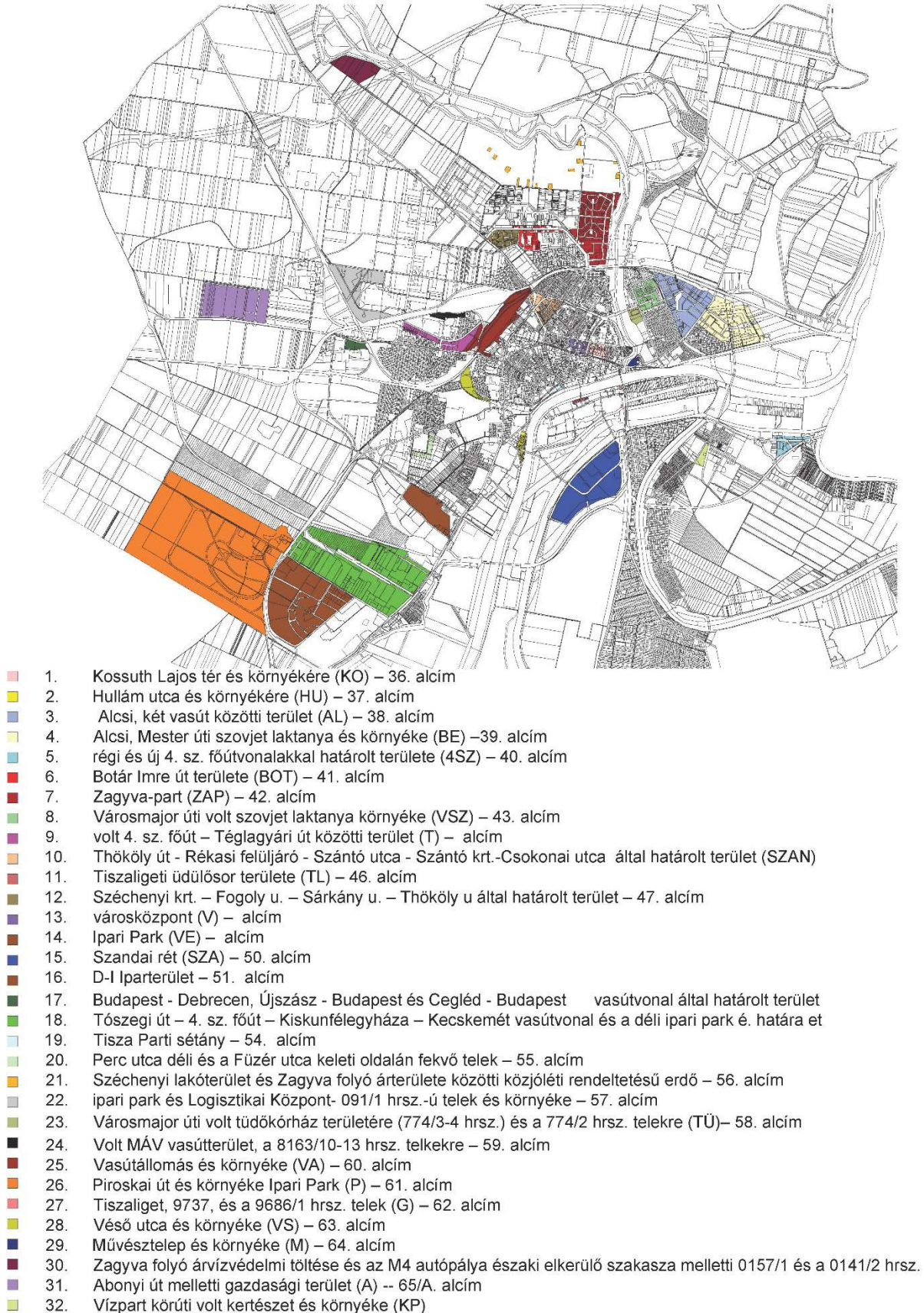













8. melléklet a .../2019. (...) önkormányzati rendelethez



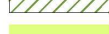







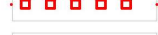

8. rajzi melléklet: 8. A módosítással érintett szabályozási területek

-- jelkulcs



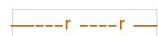
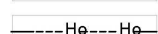

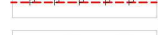

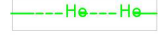



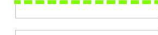
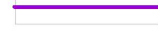
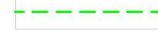

FELÜLETEK

	I. rendű közlekedési célú közterület (gyűjtő és forgalmi utak)
	II. rendű közlekedési célú közterület (lakóutcák belterületen és külterületi beépítésre szánt területen)
	Vasútterület
	I. rendű nem közlekedési és nem vízgazdálkodási célú közterület (EV, Ek)
	Gazdasági rendeltetésű erdő (Eg)
	I. rendű vízgazdálkodási célú közterület - vízmeder
	I. rendű vízgazdálkodási célú közterület - árvízvédelmi töltés ill. vízbeszerzési terület, vízforgalmi karbantartási terület
	II. rendű nem közlekedési célú közterület, közpark (csak belterületen és külterületi beépítésre szánt területen)
	„Étv. 29. § (4) bekezdés szerinti telken belüli beépítés kötelezettség”
	Telken belüli védendő fásított terület
	Építési hely
	Tömbbelsőben lévő építési korlátozás
	Lakótelepi közkert
	Védő és korlátozási területek összevont területe nem közterületen (ha országos előírásokból következik, nem települési döntés színt), felszíni víz, közművek, országos közutak, bűzös létesítmény, repülőtér, vasút, HM védőterülete, temetkezési korlátozás és integrált sérülési kockázati terület)
	Fakadó és szivárgó vizek elleni védelem (110m az árvízi fővédvonalától)
	Korlátozott használatú halastó mezőgazdasági övezet
	Víz látványvédelmi korlátozás területe és határa
	Műemléképület telke
	Helyi védelem alatt álló épület ill. objektum

HATÁRVONALAK

	Tervezett belterületi határ
	Beépítésre szánt terület határa külterületen
	Sajátos előírású terület határa
	Árvízmentesítésig építési tilalom határa
	Változtatási tilalom határa (szabályozási terv készítésig)
	Építési övezetek határa ill. övezetek határa
	Műemléki környezet határa
	Nyilvánított régészeti lelőhely határa
	Régészeti érdekű terület
	Honvédségi gyakorlóter határa
	Jelentős közhasználatú szint alatti gépjárműparkoló (mélygarázs)
	Jelentős közhasználatú gépjárműparkoló
	Nemzetközi - és nemzeti természetvédelmi övezet területének határa (Natura2000, Közep-Tiszaa tájvédelmi körzet, nemzeti ökológiai hálózat által érintett terület, természeti terület)
	Helyi természetvédelmi terület határa
	Tájképvédelmi terület határa
	Településképvédelmi terület határa

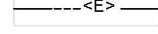



VONALAK

	Tervezett szabályozási vonal
	Tervezett kötelező telekhatár
	Védendő fák, fasorok
	Telken belüli kötelező fásítás
	Közterületi fásítás
	Építési vonal
	Előkert határa
	Gépjárműút tengelye
	Vegyes használatú út tengelye
	Kerékpárút tengelye
	Gyalogút
	Elektromos alaphálózat
	Elektromos elosztóhálózat
	Nagynyomású gázvezeték
	Termékvezeték
	Belvízzel veszélyeztetett terület határa

FÖLDHIVATALI ÉS TÁJÉKOZTATÓ ALAPTERKÉPI ELEMEK

	Meglévő közigazgatási határ
	Meglévő belterületi határ

IRÁNYADÓ RAJZI SZABÁLYOZÁSI ELEMEK

	A területre a szabályozási terv nem érvényes, az illeszkedés szabályait kell alkalmazni
	Közhasználat elől nem elzárt terület
	Magánút
	Irányadó szabályozási vonal (változtatási tilalmi területen belül)
	Irányadó telekhatár (javasolt telekosztás)

PONTSZERŰ ILL. JELKÉPES ELEMEK

	Meglévő/tervezett hid
	Körforgalmú csomópont
	Parkoló helye
	Kikötő
	Szennyvíztisztító helye
	Gáznyomásszabályozó
	Transzformátor helye
	Helyileg védett kismélek
	Kunhalom
	Megszűntető jel
	Árkád

Ln az első betűjel azt jelzi, hogy az építési övezet melyik rendeltetési övezetbe esik (melyik területfelhasználási egységbe tartozik)

Rendeltetési zónák jele és megnevezése

Beépítésre szánt területen belül

Ln nagyvárosias intenzitású lakó építési övezet
Lk városias intenzitású lakó építési övezet
Lke kertvárosias intenzitású lakó építési övezet
Lf falusias intenzitású lakó építési övezet
Vt településközponti vegyes építési övezet
Vi intézményi vegyes építési övezet
Gksz kereskedelmi, szolgáltató gazdasági építési övezet
Gipz zavaró hatású ipari gazdasági építési övezet
Gipe egyéb ipari gazdasági építési övezet
Üü üdülőházas üdülő építési övezet
Üh hétvégeházas üdülő építési övezet
Kker különleges kereskedelmi építési övezet
Kközl különleges közlekedési üzemi építési övezet
Khon különleges honvédelmi és belbiztonsági építési övezet
Ki különleges intézményi célú építési övezet

Beépítésre nem szánt övezeten belül

KÖu közúti közlekedési terület
KÖl légi közlekedési övezet
KÖk kötélpályás közlekedési övezet
Kbi különleges intézményi célú övezet
Kbhon különleges honvédelmi és belbiztonsági övezet
Kbhull különleges hulladék elhelyezésére szolgáló övezet
Kbb különleges bányászati célú övezet
Kben különleges megújuló energia hasznosítás célú
Zkp közpark
Zkk közkert
Ev Védelmi rendeltetésű erdő övezet
Ek közjóléti rendeltetésű erdő övezet
Eg gazdasági rendeltetésű erdő övezet
Eel Széchenyi lakóterületől északra eső szociális rendeltetésű erdő övezetbe eső, erdő övezetből kivont terület
MK1 mezőgazdasági kertés övezet I.
MK2 mezőgazdasági kertés övezet II.
Má1 mezőgazdasági általános övezet I.
Má2 mezőgazdasági általános övezet II.
Má3 mezőgazdasági általános övezet III.
Mko1 különleges mezőgazdasági övezet I.
Mko2 különleges mezőgazdasági övezet II.
Mko3 különleges mezőgazdasági övezet III.
Vv vízgazdálkodási övezet-vízfelület
Va vízgazdálkodási övezet-árvízvédelmi, vízbeszerzés

Ln-■-■■■■■ Az első szám azt jelzi, hogy az építési övezet milyen építészeti zónacsoportba tartozik

1. belvárosi
2. vegyes
3. városi zárt
4. kertés
5. külsőségi

Ln-■-■■■■■ A második szám azt jelzi, hogy az építési övezet kialakult vagy nem kialakult kategóriába tartozik

0. kialakult
1. nem kialakult

Ln-■■-■■■■■ A harmadik szám azt jelzi, hogy az építési övezetben beépítési mód alkalmazható

1. szabadonálló telepszerű
 2. szabadonálló általános
 3. oldalhatáron álló
 4. ikres
 5. zárt sorú
 0. adottságtól függő
- x,y,z sajátos

Ln-■■-■■■■■ A negyedik szám azt jelzi, hogy az építési övezetben mennyi a megengedett legkisebb építési telek nagysága

1. 100m²
 2. 180m²
 3. 360m²
 4. 500m²
 5. 720m²
 6. 900m²
 7. 1000m²
 8. 2000m²
 9. 4000m²
 0. adottságtól függő
- x,y,z sajátos

Ln-■■-■■■■■ Az ötödik szám azt jelzi, hogy az építési övezetben mennyi a megengedett legnagyobb beépítettség értéke

1. =< 5%
 2. =< 15%
 3. =< 25%
 4. =< 30%
 5. =< 40%
 6. =< 50%
 7. =< 60%
 8. =< 80%
 9. =< 100%, kivételes esetben lakófunkció kizárása esetén
 0. adottságtól függően
- x,y,z sajátos

Ln-■■-■■■■■ A hatodik szám azt jelzi, hogy az építési övezetben mi a legkisebb megengedett zöldfelületi fedettség

1. => 80%
 2. => 70%
 3. => 60%
 4. => 55%
 5. => 45%
 6. => 35%
 7. => 25%
 8. => 10%
 9. => 5%, kivételes esetben lakófunkció kizárása esetén
 0. adottságtól függően
- x,y,z sajátos

Ln-■■-■■■■■ A hetedik szám azt jelzi, hogy az építési övezetben mi a legnagyobb megengedett épületmagasság (2.-es építési karakter esetén nincs alsó érték)

1. =< 3,5 m
 2. =< 4,5 m
 3. =< 6,0 m
 4. =< 7,5 m
 5. =< 5,0-10,5 m
 6. =< 7,5-12,5 m
 7. =< 10,5-16,0 m
 8. =< 10,5-33,0m
 9. =< 33,0m felett
 0. adottságtól függően
- x,y,z sajátos

Ln-■■-■■■■■ (■) a zárójelben lévő betűjel azt mutatja,

hogy a területre sajátos előírások vonatkoznak

1. Szolnok, Kossuth János tér és környékére (KO) – 36. alcím
2. Szolnok, Hullám utca és környékére (HU) – 37. alcím
3. Szolnok - Alcsi, két vasút közötti terület (AL) – 38. alcím
4. Szolnok - Alcsi, Mester úti szovjet laktanya és környéke (BE) – 39. alcím
5. Szolnok, régi és új 4. sz. főútvonalakkal határolt területe (4SZ) – 40. alcím
6. Szolnok Botár Imre út területe (BOT) – 41. alcím
7. Szolnok, Zagyva-part (ZAP) – 42. alcím
8. Szolnok, Városmajor úti volt szovjet laktanya környéke (VSZ) – 43. alcím
9. Szolnok, volt 4. sz. főút – Téglagyári út közötti terület (T) – alcím
10. Szolnok: Thököly út - Rékasi felüljáró - Szántó utca - Csokonai utca által határolt terület (SZAN) – alcím
11. Szolnok, Tiszaliget üdülősor területe (TL) – 46. alcím
12. Szolnok, Széchenyi krt. – Fogoly u. – Sárkány u. – Thököly u. által határolt terület – 47. alcím
13. Szolnok, városközpont (V) – alcím
14. Szolnok: Ipari Park (VE) – alcím
15. Szolnok, Szandai rét (SZA) – 50. alcím
16. Szolnok, D-I lparterület – 51. alcím
17. Szolnok, Budapest - Debrecen, Újszász - Budapest és Cegléd - Budapest vasútvonal által határolt terület – 52. alcím
18. Tószegi út – 4. sz. főút – Kiskunfélegyháza – Kecskemét vasútvonal és a déli ipari park északi határa által közre zárt terület – 53. alcím
19. Tisza Parti sétány – 54. alcím
20. Szolnok, Perc utca déli és a Füzér utca keleti oldalán fekvő telek – 55. alcím
21. Szolnok, Széchenyi lakóterület és Zagyva folyó árterülete közötti közjóléti rendeltetésű erdő – 56. alcím
22. Szolnok, ipari park és Logisztikai Központ- 091/1 hrsz.-ú telek és környéke – 57. alcím
23. Szolnok, Városmajor úti volt tüdőkörház területére (774/3-4 hrsz.) és a 774/2 hrsz. telekre (TÜ) – 58. alcím
24. Volt MÁV vasúterület, a 8163/10-13 hrsz. telkekre – 59. alcím
25. Vasútállomás és környéke (VA) – 60. alcím
26. Piroskai út és környéke Ipari Park (P) – 61. alcím
27. Tiszaliget, 9737, és a 9686/1 hrsz. telek (G) – 62. alcím
28. Véső utca és környéke (VS) – 63. alcím
29. Művésztelep és környéke (M) – 64. alcím
30. Szolnok, Zagyva folyó árvízvédelmi töltése és az M4 autópálya északi elkerülő szakasza melletti 0157/1 és a 0141/2 hrsz. telkek közjóléti rendeltetésű erdőövezet – 65. alcím
31. Szolnok, Abonyi út melletti gazdasági terület (A) – 65/A. alcím
32. Szolnok, Vízparti körüli volt kertészet és környéke (KP)

A szabályozási terlapok a SZESZ, tervi mellékletek elhatárolásaival együtt érvényesek.

A lekérdező rendszerben együttesen szerepelnek a SZESZ tervi és szöveges mellékletei.

2019. módosítással érintett belterületi szabályozási tervlapok

-- átnézeti vázlat

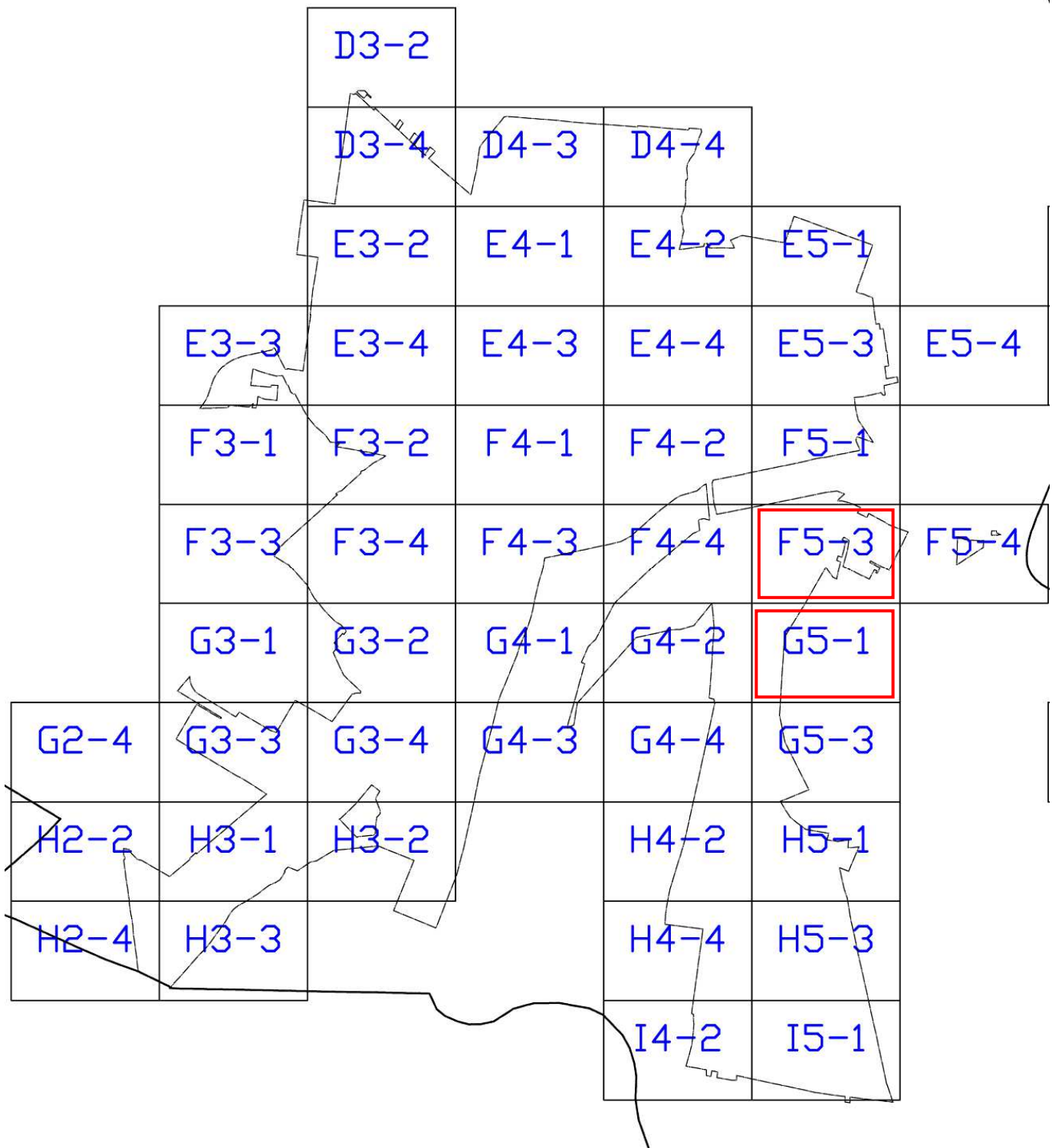

-- belterületi szabályozási tervlapok:

